

**VESTIBULAR ESTADUAL 2019**  
**1º EXAME DE QUALIFICAÇÃO**  
 QUESTIONÁRIO DE INFORMAÇÕES SOCIOCULTURAIS

PERGUNTA 1

Você já fez algum exame vestibular anteriormente?

RESPOSTAS	FREQUÊNCIAS BRUTAS					
	A	B	C	D	E	GERAL
não	1.252	2.429	3.548	3.805	3.290	14.324
sim	7.183	7.491	7.399	5.531	3.136	30.740
total válido	8.435	9.920	10.947	9.336	6.426	45.064
em branco / anuladas	390	359	351	300	337	1.737
total geral	8.825	10.279	11.298	9.636	6.763	46.801

RESPOSTAS	FREQUÊNCIAS PERCENTUAIS					
	A	B	C	D	E	GERAL
não	<b>14,84</b>	<b>24,49</b>	<b>32,41</b>	<b>40,76</b>	<b>51,20</b>	<b>31,79</b>
sim	<b>85,16</b>	<b>75,51</b>	<b>67,59</b>	<b>59,24</b>	<b>48,80</b>	<b>68,21</b>
TOTAL	100,00	100,00	100,00	100,00	100,00	100,00

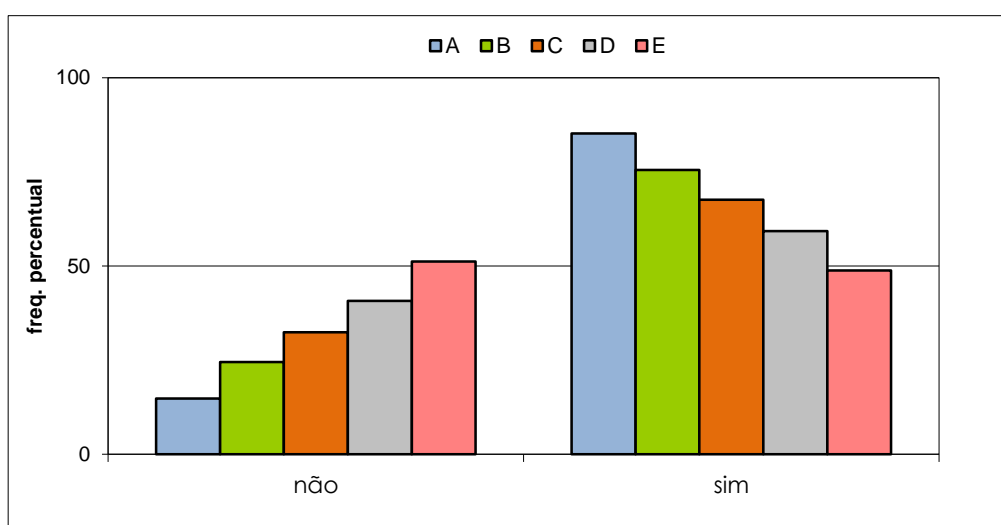

**VESTIBULAR ESTADUAL 2019**  
**1º EXAME DE QUALIFICAÇÃO**  
 QUESTIONÁRIO DE INFORMAÇÕES SOCIOCULTURAIS

PERGUNTA 2

Você utiliza a Revista Eletrônica do Vestibular da UERJ em seus estudos?

RESPOSTAS	FREQUÊNCIAS BRUTAS					
	A	B	C	D	E	GERAL
não	5.551	7.479	8.556	7.305	5.070	33.961
sim	2.862	2.426	2.355	2.004	1.339	10.986
total válido	8.413	9.905	10.911	9.309	6.409	44.947
em branco / anuladas	412	374	387	327	354	1.854
total geral	8.825	10.279	11.298	9.636	6.763	46.801

RESPOSTAS	FREQUÊNCIAS PERCENTUAIS					
	A	B	C	D	E	GERAL
não	<b>65,98</b>	<b>75,51</b>	<b>78,42</b>	<b>78,47</b>	<b>79,11</b>	<b>75,56</b>
sim	<b>34,02</b>	<b>24,49</b>	<b>21,58</b>	<b>21,53</b>	<b>20,89</b>	<b>24,44</b>
TOTAL	100,00	100,00	100,00	100,00	100,00	100,00

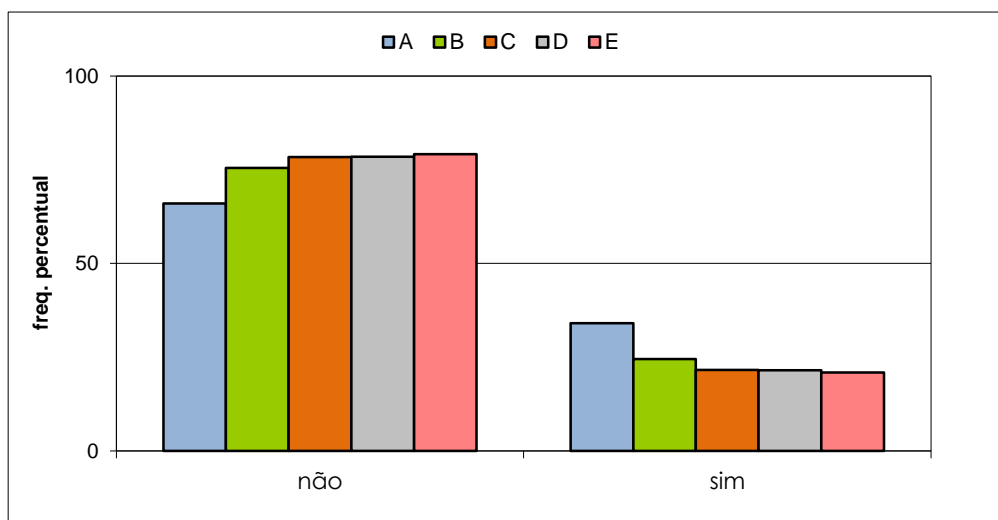

**VESTIBULAR ESTADUAL 2019**  
**1º EXAME DE QUALIFICAÇÃO**  
 QUESTIONÁRIO DE INFORMAÇÕES SOCIOCULTURAIS

PERGUNTA 3

Como você tomou conhecimento da indicação de livros de leitura obrigatória para o Vestibular Estadual?

RESPOSTAS	FREQUÊNCIAS BRUTAS					
	A	B	C	D	E	GERAL
ainda não sabia da introdução da lista de livros	551	953	1.261	1.370	1.202	5.337
por meio da Revista Eletrônica do Vestibular	787	641	646	476	325	2.875
por divulgação na escola	5.066	5.805	5.968	4.633	2.857	24.329
pela leitura do Edital do concurso	2.012	2.503	3.049	2.840	2.025	12.429
total válido	8.416	9.902	10.924	9.319	6.409	44.970
em branco / anuladas	409	377	374	317	354	1.831
total geral	8.825	10.279	11.298	9.636	6.763	46.801

RESPOSTAS	FREQUÊNCIAS PERCENTUAIS					
	A	B	C	D	E	GERAL
desconheciam a lista de livros	<b>6,55</b>	<b>9,62</b>	<b>11,54</b>	<b>14,70</b>	<b>18,75</b>	<b>11,87</b>
conheciam a lista de livros	<b>93,45</b>	<b>90,38</b>	<b>88,46</b>	<b>85,30</b>	<b>81,25</b>	<b>88,13</b>
TOTAL	100,00	100,00	100,00	100,00	100,00	100,00

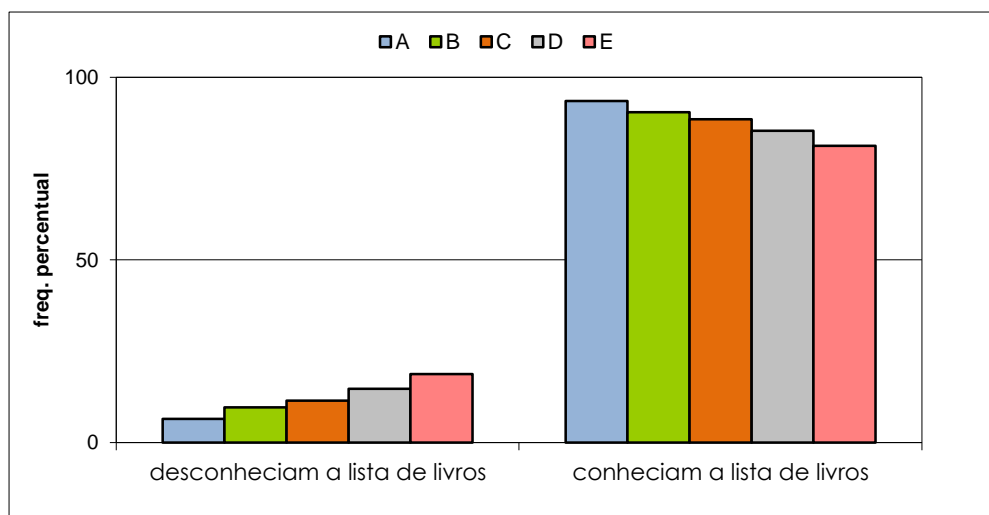

**VESTIBULAR ESTADUAL 2019**  
**1º EXAME DE QUALIFICAÇÃO**  
 QUESTIONÁRIO DE INFORMAÇÕES SOCIOCULTURAIS

PERGUNTA 4

Você pretende ler, integralmente, os livros indicados para o vestibular deste ano?

RESPOSTAS	FREQUÊNCIAS BRUTAS					
	A	B	C	D	E	GERAL
não, pretendo ler apenas os resumos	886	1.052	931	651	414	3.934
sim, exemplares próprios ou emprestados	4.533	4.897	5.160	4.149	2.701	21.440
sim, exemplares virtuais, baixados via Internet	2.980	3.937	4.826	4.504	3.293	19.540
total válido	8.399	9.886	10.917	9.304	6.408	44.914
em branco / anuladas	426	393	381	332	355	1.887
total geral	8.825	10.279	11.298	9.636	6.763	46.801

RESPOSTAS	FREQUÊNCIAS PERCENTUAIS					
	A	B	C	D	E	GERAL
leitura de resumos	<b>10,55</b>	<b>10,64</b>	<b>8,53</b>	<b>7,00</b>	<b>6,46</b>	<b>8,76</b>
leitura integral	<b>89,45</b>	<b>89,36</b>	<b>91,47</b>	<b>93,00</b>	<b>93,54</b>	<b>91,24</b>
TOTAL	100,00	100,00	100,00	100,00	100,00	100,00

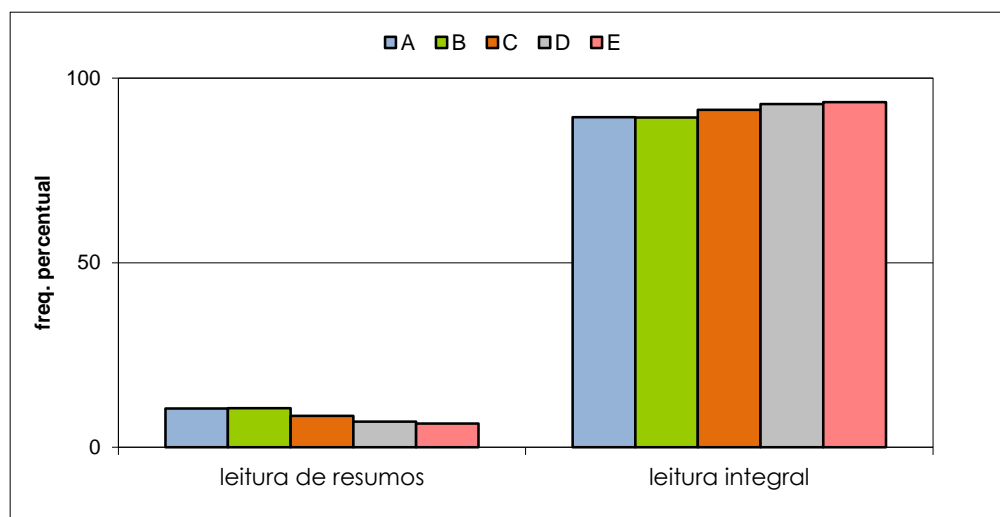

**VESTIBULAR ESTADUAL 2019**  
**1º EXAME DE QUALIFICAÇÃO**  
 QUESTIONÁRIO DE INFORMAÇÕES SOCIOCULTURAIS

PERGUNTA 5

A escolha de seu curso de graduação está relacionada a melhores chances futuras de colocação no mercado de trabalho?

RESPOSTAS	FREQUÊNCIAS BRUTAS					
	A	B	C	D	E	GERAL
não	1.905	2.287	2.312	1.663	810	8.977
sim	6.466	7.568	8.559	7.599	5.563	35.755
total válido	8.371	9.855	10.871	9.262	6.373	44.732
em branco / anuladas	454	424	427	374	390	2.069
total geral	8.825	10.279	11.298	9.636	6.763	46.801

RESPOSTAS	FREQUÊNCIAS PERCENTUAIS					
	A	B	C	D	E	GERAL
não	<b>22,76</b>	<b>23,21</b>	<b>21,27</b>	<b>17,96</b>	<b>12,71</b>	<b>20,07</b>
sim	<b>77,24</b>	<b>76,79</b>	<b>78,73</b>	<b>82,04</b>	<b>87,29</b>	<b>79,93</b>
TOTAL	100,00	100,00	100,00	100,00	100,00	100,00

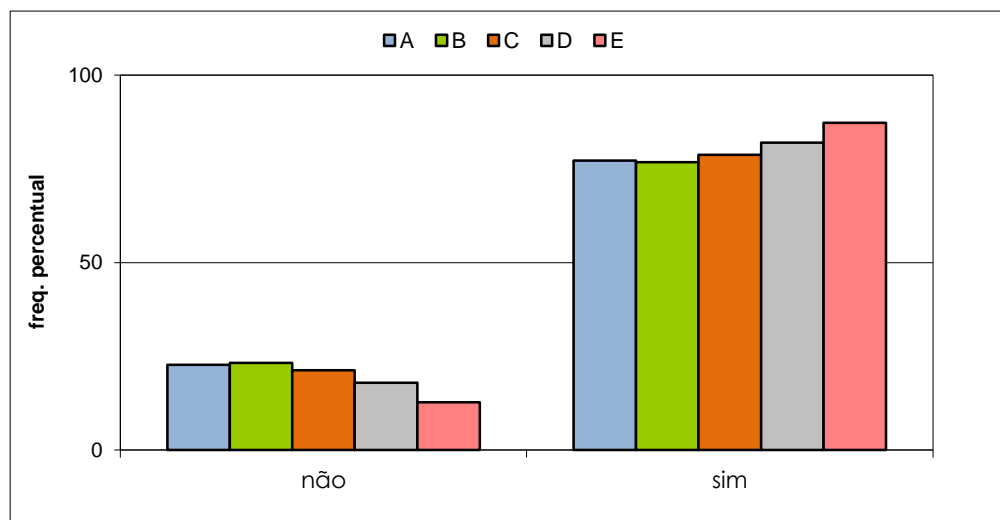

**VESTIBULAR ESTADUAL 2019**  
**1º EXAME DE QUALIFICAÇÃO**  
 QUESTIONÁRIO DE INFORMAÇÕES SOCIOCULTURAIS

PERGUNTA 6

A escolha de seu curso de graduação está relacionada á possibilidade de conseguir salários mais altos em sua futura profissão do que em outras?

RESPOSTAS	FREQUÊNCIAS BRUTAS					
	A	B	C	D	E	GERAL
não	3.909	4.724	5.270	4.273	2.515	20.691
sim	4.472	5.145	5.626	5.004	3.866	24.113
total válido	8.381	9.869	10.896	9.277	6.381	44.804
em branco / anuladas	444	410	402	359	382	1.997
total geral	8.825	10.279	11.298	9.636	6.763	46.801

RESPOSTAS	FREQUÊNCIAS PERCENTUAIS					
	A	B	C	D	E	GERAL
não	<b>46,64</b>	<b>47,87</b>	<b>48,37</b>	<b>46,06</b>	<b>39,41</b>	<b>46,18</b>
sim	<b>53,36</b>	<b>52,13</b>	<b>51,63</b>	<b>53,94</b>	<b>60,59</b>	<b>53,82</b>
TOTAL	100,00	100,00	100,00	100,00	100,00	100,00

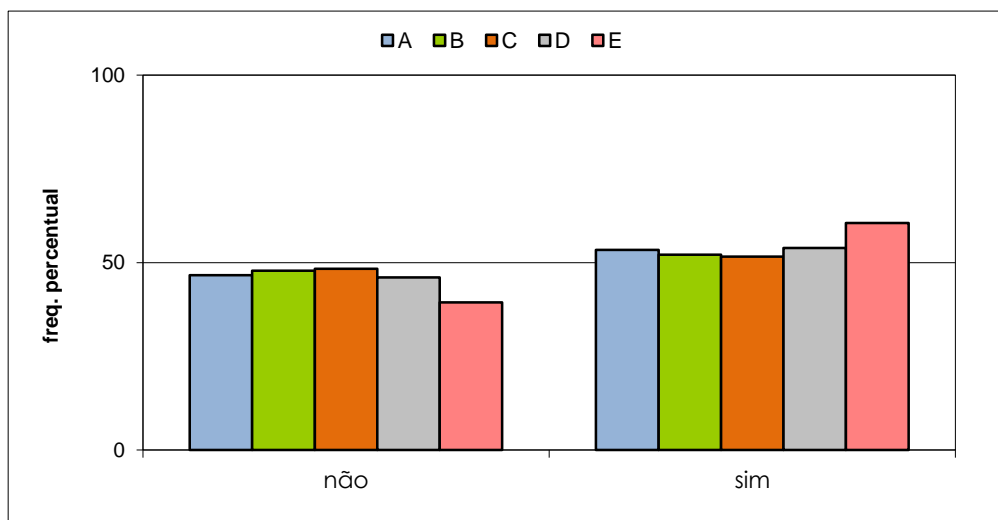

**VESTIBULAR ESTADUAL 2019**  
**1º EXAME DE QUALIFICAÇÃO**  
 QUESTIONÁRIO DE INFORMAÇÕES SOCIOCULTURAIS

PERGUNTA 7

Com quem você mora?

RESPOSTAS	FREQUÊNCIAS BRUTAS					GERAL
	A	B	C	D	E	
pais, pai ou mãe	7.638	8.977	9.909	8.293	5.446	40.263
cônjuge	216	295	356	390	408	1.665
parentes, amigos ou sozinho	549	627	659	620	554	3.009
total válido	8.403	9.899	10.924	9.303	6.408	44.937
em branco / anuladas	422	380	374	333	355	1.864
total geral	8.825	10.279	11.298	9.636	6.763	46.801

RESPOSTAS	FREQUÊNCIAS PERCENTUAIS					GERAL
	A	B	C	D	E	
pais, pai ou mãe	<b>90,90</b>	<b>90,69</b>	<b>90,71</b>	<b>89,14</b>	<b>84,99</b>	<b>89,60</b>
cônjuge/parentes, amigos, sozinho	<b>9,10</b>	<b>9,31</b>	<b>9,29</b>	<b>10,86</b>	<b>15,01</b>	<b>10,40</b>
TOTAL	100,00	100,00	100,00	100,00	100,00	100,00

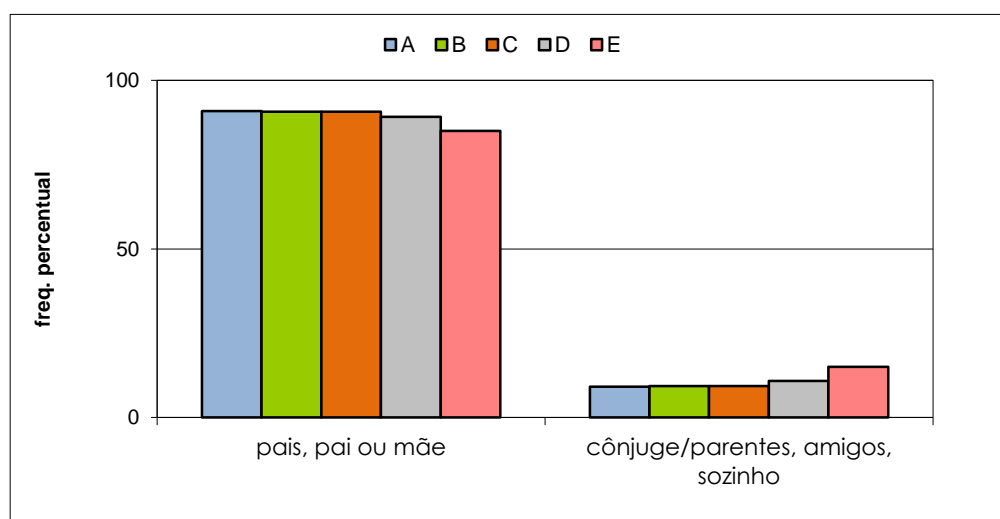

**VESTIBULAR ESTADUAL 2019**  
**1º EXAME DE QUALIFICAÇÃO**  
 QUESTIONÁRIO DE INFORMAÇÕES SOCIOCULTURAIS

PERGUNTA 8

Qual a situação legal da casa em que você mora?

RESPOSTAS	FREQUÊNCIAS BRUTAS					
	A	B	C	D	E	GERAL
própria	6.308	7.371	7.971	6.664	4.562	32.876
alugada	1.484	1.751	1.938	1.723	1.224	8.120
outras situações de moradia	572	747	981	890	605	3.795
total válido	8.364	9.869	10.890	9.277	6.391	44.791
em branco / anuladas	461	410	408	359	372	2.010
total geral	8.825	10.279	11.298	9.636	6.763	46.801

RESPOSTAS	FREQUÊNCIAS PERCENTUAIS					
	A	B	C	D	E	GERAL
própria	<b>75,42</b>	<b>74,69</b>	<b>73,20</b>	<b>71,83</b>	<b>71,38</b>	<b>73,40</b>
alugada	<b>17,74</b>	<b>17,74</b>	<b>17,80</b>	<b>18,57</b>	<b>19,15</b>	<b>18,13</b>
outras situações de moradia	<b>6,84</b>	<b>7,57</b>	<b>9,01</b>	<b>9,59</b>	<b>9,47</b>	<b>8,47</b>
TOTAL	100,00	100,00	100,00	100,00	100,00	100,00

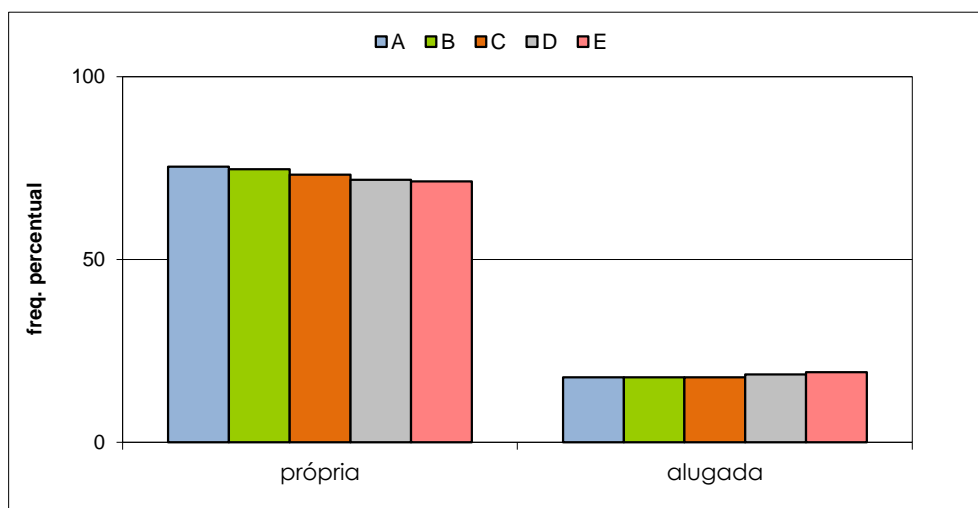



**VESTIBULAR ESTADUAL 2019**  
**1º EXAME DE QUALIFICAÇÃO**  
 QUESTIONÁRIO DE INFORMAÇÕES SOCIOCULTURAIS

PERGUNTA 9

Quantos quartos e salas, somados, tem a casa em que você mora? Inclua dependências de empregados na resposta.

RESPOSTAS	FREQUÊNCIAS BRUTAS					
	A	B	C	D	E	GERAL
1 ou 2	1.038	1.647	2.500	2.905	2.647	10.737
3 ou 4	4.821	5.940	6.428	5.051	3.038	25.278
mais de 4	2.479	2.240	1.918	1.299	671	8.607
outras situações de moradia	36	42	41	27	42	188
total válido	8.374	9.869	10.887	9.282	6.398	44.810
em branco / anuladas	451	410	411	354	365	1.991
total geral	8.825	10.279	11.298	9.636	6.763	46.801

RESPOSTAS	FREQUÊNCIAS PERCENTUAIS					
	A	B	C	D	E	GERAL
1 a 4	<b>69,97</b>	<b>76,88</b>	<b>82,01</b>	<b>85,71</b>	<b>88,86</b>	<b>80,37</b>
mais de 4	<b>29,60</b>	<b>22,70</b>	<b>17,62</b>	<b>13,99</b>	<b>10,49</b>	<b>19,21</b>
outras situações de moradia	<b>0,43</b>	<b>0,43</b>	<b>0,38</b>	<b>0,29</b>	<b>0,66</b>	<b>0,42</b>
TOTAL	100,00	100,00	100,00	100,00	100,00	100,00

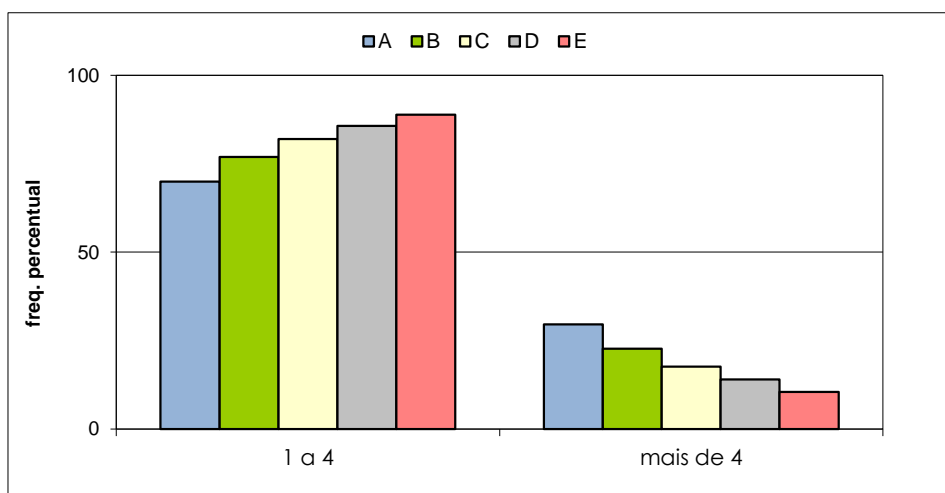

**VESTIBULAR ESTADUAL 2019**  
**1º EXAME DE QUALIFICAÇÃO**  
 QUESTIONÁRIO DE INFORMAÇÕES SOCIOCULTURAIS

PERGUNTA 10

Quantos veículos (carros e motos), para uso pessoal, tem sua família?

RESPOSTAS	FREQUÊNCIAS BRUTAS					GERAL
	A	B	C	D	E	
nenhum	1.440	2.184	3.214	3.541	3.055	13.434
apenas 1	4.458	5.338	5.723	4.508	2.788	22.815
mais de 1	2.464	2.340	1.945	1.228	547	8.524
total válido	8.362	9.862	10.882	9.277	6.390	44.773
em branco / anuladas	463	417	416	359	373	2.028
total geral	8.825	10.279	11.298	9.636	6.763	46.801

RESPOSTAS	FREQUÊNCIAS PERCENTUAIS					GERAL
	A	B	C	D	E	
não têm	<b>17,22</b>	<b>22,15</b>	<b>29,54</b>	<b>38,17</b>	<b>47,81</b>	<b>30,00</b>
têm 1 ou mais	<b>82,78</b>	<b>77,85</b>	<b>70,46</b>	<b>61,83</b>	<b>52,19</b>	<b>70,00</b>
TOTAL	100,00	100,00	100,00	100,00	100,00	100,00

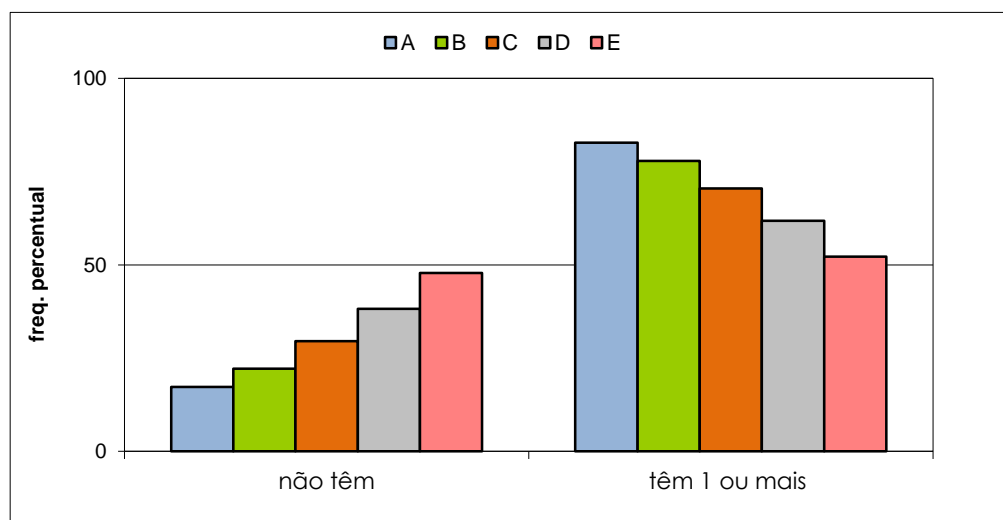

**VESTIBULAR ESTADUAL 2019**  
**1º EXAME DE QUALIFICAÇÃO**  
 QUESTIONÁRIO DE INFORMAÇÕES SOCIOCULTURAIS

PERGUNTA 11

Com que idade você começou a trabalhar?

RESPOSTAS	FREQUÊNCIAS BRUTAS					GERAL
	A	B	C	D	E	
entre 14 e 18 anos	635	1.080	1.647	1.842	1.673	6.877
após 18 anos	770	864	977	963	746	4.320
nunca trabalhei	6.971	7.926	8.263	6.486	3.983	33.629
total válido	8.376	9.870	10.887	9.291	6.402	44.826
em branco / anuladas	449	409	411	345	361	1.975
total geral	8.825	10.279	11.298	9.636	6.763	46.801

RESPOSTAS	FREQUÊNCIAS PERCENTUAIS					GERAL
	A	B	C	D	E	
trabalham/já trabalharam	<b>16,77</b>	<b>19,70</b>	<b>24,10</b>	<b>30,19</b>	<b>37,79</b>	<b>24,98</b>
nunca trabalharam	<b>83,23</b>	<b>80,30</b>	<b>75,90</b>	<b>69,81</b>	<b>62,21</b>	<b>75,02</b>
TOTAL	100,00	100,00	100,00	100,00	100,00	100,00

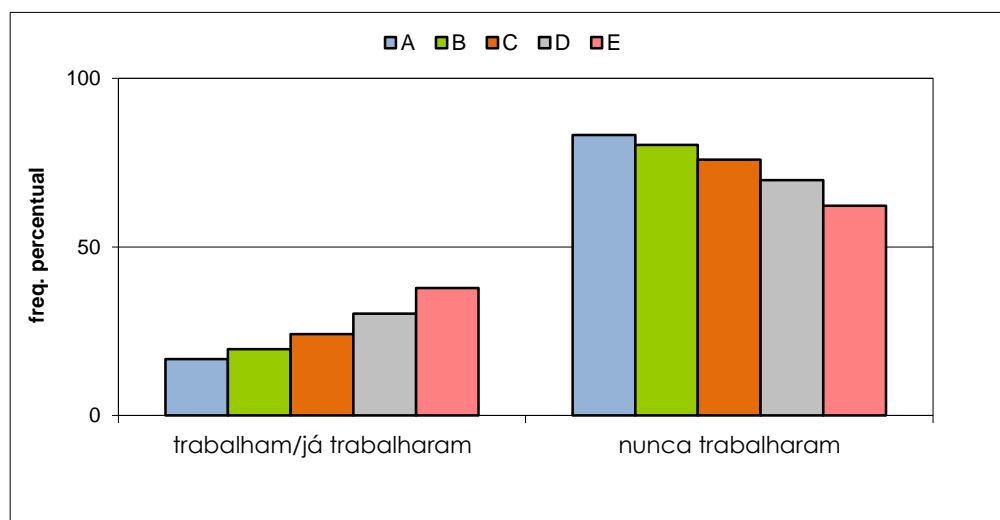

**VESTIBULAR ESTADUAL 2019**  
**1º EXAME DE QUALIFICAÇÃO**  
 QUESTIONÁRIO DE INFORMAÇÕES SOCIOCULTURAIS

PERGUNTA 12

Usualmente, qual a sua principal fonte pessoal de renda?

RESPOSTAS	FREQUÊNCIAS BRUTAS					GERAL
	A	B	C	D	E	
trabalho formal	787	1.231	1.707	1.915	1.594	7.234
mesada	1.964	1.933	1.655	1.022	615	7.189
não tenho renda pessoal	5.605	6.702	7.506	6.325	4.176	30.314
total válido	8.356	9.866	10.868	9.262	6.385	44.737
em branco / anuladas	469	413	430	374	378	2.064
total geral	8.825	10.279	11.298	9.636	6.763	46.801

RESPOSTAS	FREQUÊNCIAS PERCENTUAIS					GERAL
	A	B	C	D	E	
têm renda pessoal	<b>32,92</b>	<b>32,07</b>	<b>30,93</b>	<b>31,71</b>	<b>34,60</b>	<b>32,24</b>
não têm renda pessoal	<b>67,08</b>	<b>67,93</b>	<b>69,07</b>	<b>68,29</b>	<b>65,40</b>	<b>67,76</b>
TOTAL	100,00	100,00	100,00	100,00	100,00	100,00

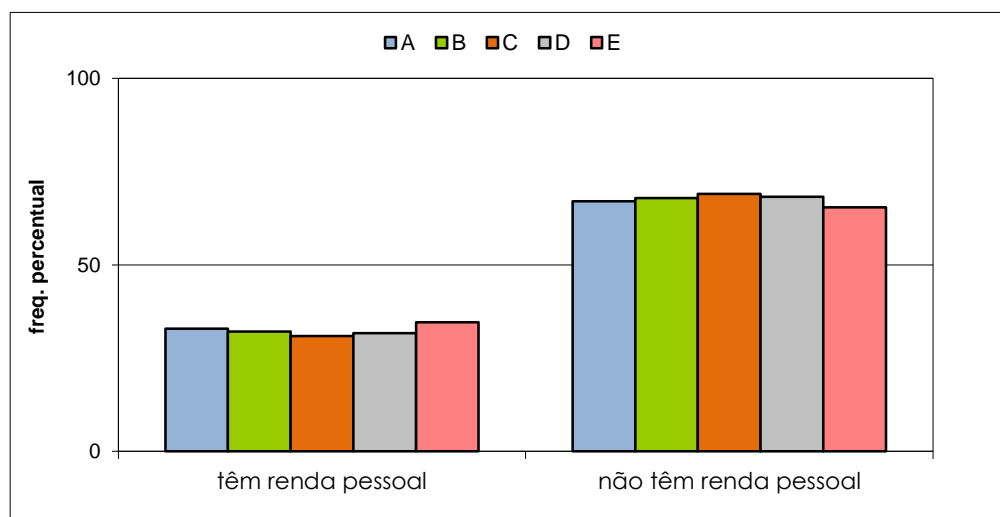

**VESTIBULAR ESTADUAL 2019**  
**1º EXAME DE QUALIFICAÇÃO**  
 QUESTIONÁRIO DE INFORMAÇÕES SOCIOCULTURAIS

PERGUNTA 13

Qual o principal responsável por seu sustento e o de sua família?

RESPOSTAS	FREQUÊNCIAS BRUTAS					
	A	B	C	D	E	GERAL
seus pais, apenas seus pai, ou apenas sua mãe	7.720	8.958	9.738	8.059	5.195	39.670
você	303	451	546	635	616	2.551
outros	333	440	582	569	559	2.483
total válido	8.356	9.849	10.866	9.263	6.370	44.704
em branco / anuladas	469	430	432	373	393	2.097
total geral	8.825	10.279	11.298	9.636	6.763	46.801

RESPOSTAS	FREQUÊNCIAS PERCENTUAIS					
	A	B	C	D	E	GERAL
pais, apenas pai, apenas mãe	<b>96,01</b>	<b>95,53</b>	<b>94,64</b>	<b>93,86</b>	<b>91,22</b>	<b>94,45</b>
próprio candidato/outros	<b>3,99</b>	<b>4,47</b>	<b>5,36</b>	<b>6,14</b>	<b>8,78</b>	<b>5,55</b>
TOTAL	100,00	100,00	100,00	100,00	100,00	100,00

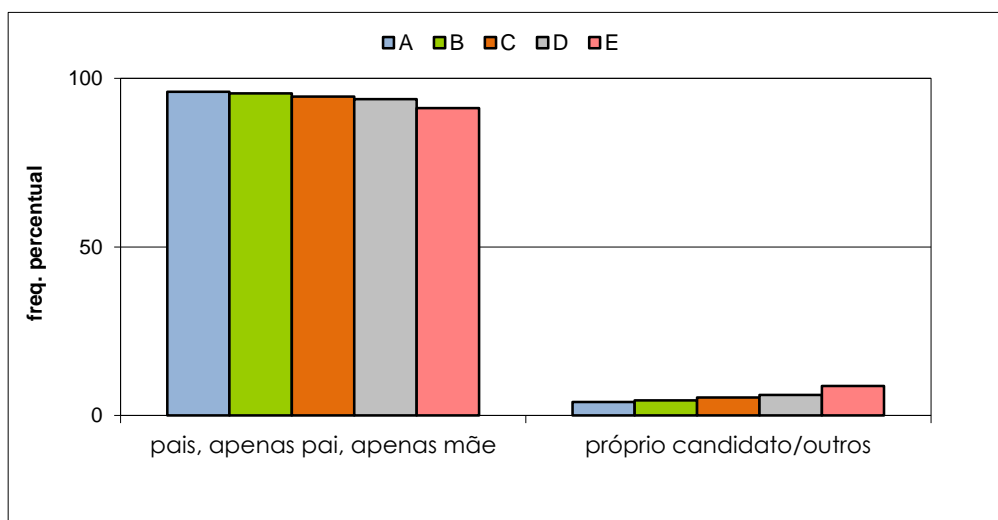

**VESTIBULAR ESTADUAL 2018**  
**1º EXAME DE QUALIFICAÇÃO**  
 QUESTIONÁRIO DE INFORMAÇÕES SOCIOCULTURAIS

PERGUNTA 14

Qual a renda mensal bruta de sua família? Para responder, some os salários ou rendimentos brutos, de qualquer tipo, de todas as pessoas que morem com você.

RESPOSTAS	FREQUÊNCIAS BRUTAS					GERAL
	A	B	C	D	E	
até 1 salário mínimo	175	358	831	1.281	1.510	4.155
mais de 1 até 3 salários mínimos	1.180	2.389	3.664	4.004	3.116	14.353
mais de 3 até 5 salários mínimos	1.656	2.286	2.689	1.924	1.040	9.595
mais de 5 até 7 salários mínimos	1.347	1.632	1.442	949	375	5.745
mais de 7 até 10 salários mínimos	1.379	1.268	1.059	561	198	4.465
mais de 10 até 20 salários mínimos	1.560	1.257	825	396	113	4.151
mais de 20 salários mínimos	993	575	320	136	34	2.058
total válido	8.290	9.765	10.830	9.251	6.386	44.522
em branco / anuladas	535	514	468	385	377	2.279
total geral	8.825	10.279	11.298	9.636	6.763	46.801

RESPOSTAS	FREQUÊNCIAS PERCENTUAIS					GERAL
	A	B	C	D	E	
até 5 salários mínimos	<b>36,32</b>	<b>51,54</b>	<b>66,33</b>	<b>77,93</b>	<b>88,73</b>	<b>63,12</b>
mais de 5 salários mínimos	<b>63,68</b>	<b>48,46</b>	<b>33,67</b>	<b>22,07</b>	<b>11,27</b>	<b>36,88</b>
TOTAL	100,00	100,00	100,00	100,00	100,00	100,00

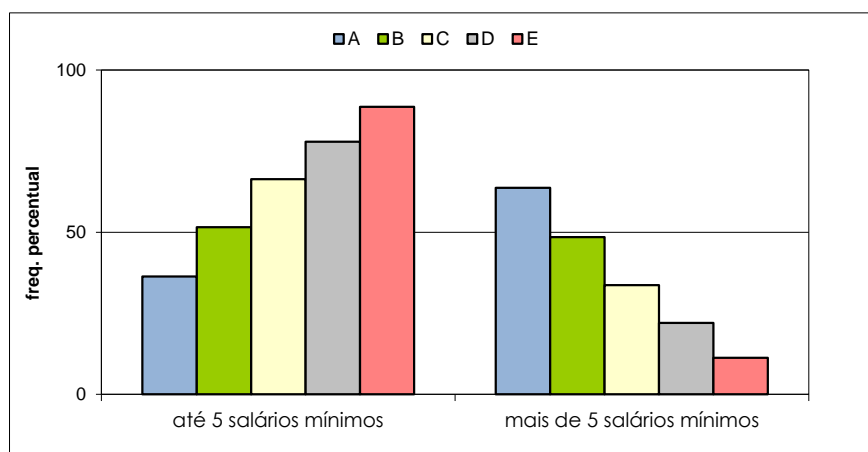

**VESTIBULAR ESTADUAL 2019**  
**1º EXAME DE QUALIFICAÇÃO**  
 QUESTIONÁRIO DE INFORMAÇÕES SOCIOCULTURAIS

PERGUNTA 15

Quantas pessoas de sua família vivem da renda mensal indicada?

RESPOSTAS	FREQUÊNCIAS PERCENTUAIS					
	A	B	C	D	E	GERAL
1	307	636	977	1.173	1.095	4.188
2	1.105	1.543	1.786	1.689	1.292	7.415
3	2.277	2.659	2.974	2.393	1.509	11.812
4	3.372	3.490	3.557	2.752	1.666	14.837
mais de 4	1.270	1.493	1.550	1.244	800	6.357
total válido	8.331	9.821	10.844	9.251	6.362	44.609
em branco / anuladas	494	458	454	385	401	2.192
total geral	8.825	10.279	11.298	9.636	6.763	46.801

RESPOSTAS	FREQUÊNCIAS PERCENTUAIS					
	A	B	C	D	E	GERAL
até quatro	<b>84,76</b>	<b>84,80</b>	<b>85,71</b>	<b>86,55</b>	<b>87,43</b>	<b>85,75</b>
mais de quatro	<b>15,24</b>	<b>15,20</b>	<b>14,29</b>	<b>13,45</b>	<b>12,57</b>	<b>14,25</b>
TOTAL	100,00	100,00	100,00	100,00	100,00	100,00

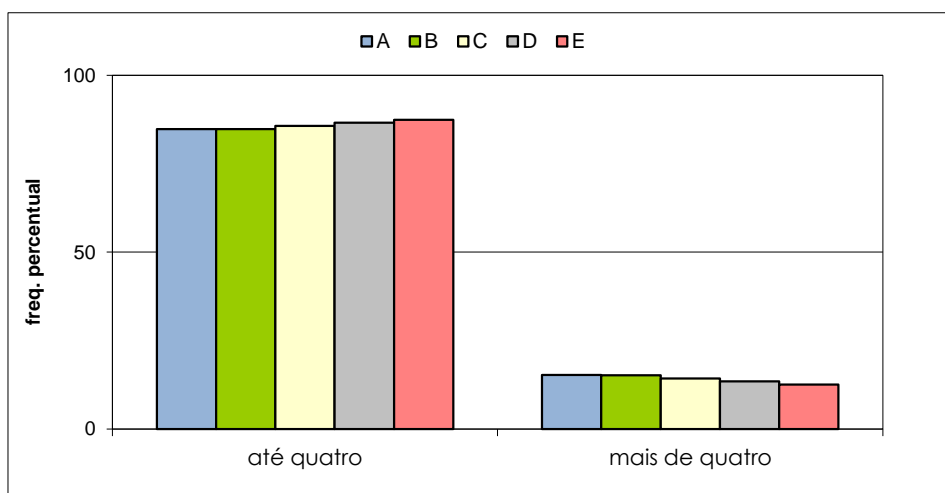

**VESTIBULAR ESTADUAL 2019**  
**1º EXAME DE QUALIFICAÇÃO**  
 QUESTIONÁRIO DE INFORMAÇÕES SOCIOCULTURAIS

PERGUNTA 16

Qual o nível de escolaridade de seu pai?

RESPOSTAS	FREQUÊNCIAS BRUTAS					GERAL
	A	B	C	D	E	
ensino fundamental	781	1.433	2.242	2.644	2.368	9.468
ensino médio	2.475	3.644	4.590	4.174	2.882	17.765
ensino superior	5.054	4.682	3.922	2.287	1.015	16.960
total válido	8.310	9.759	10.754	9.105	6.265	44.193
em branco / anuladas	515	520	544	531	498	2.608
total geral	8.825	10.279	11.298	9.636	6.763	46.801

RESPOSTAS	FREQUÊNCIAS PERCENTUAIS					GERAL
	A	B	C	D	E	
fundamental ou médio	<b>39,18</b>	<b>52,02</b>	<b>63,53</b>	<b>74,88</b>	<b>83,80</b>	<b>61,62</b>
superior	<b>60,82</b>	<b>47,98</b>	<b>36,47</b>	<b>25,12</b>	<b>16,20</b>	<b>38,38</b>
TOTAL	100,00	100,00	100,00	100,00	100,00	100,00

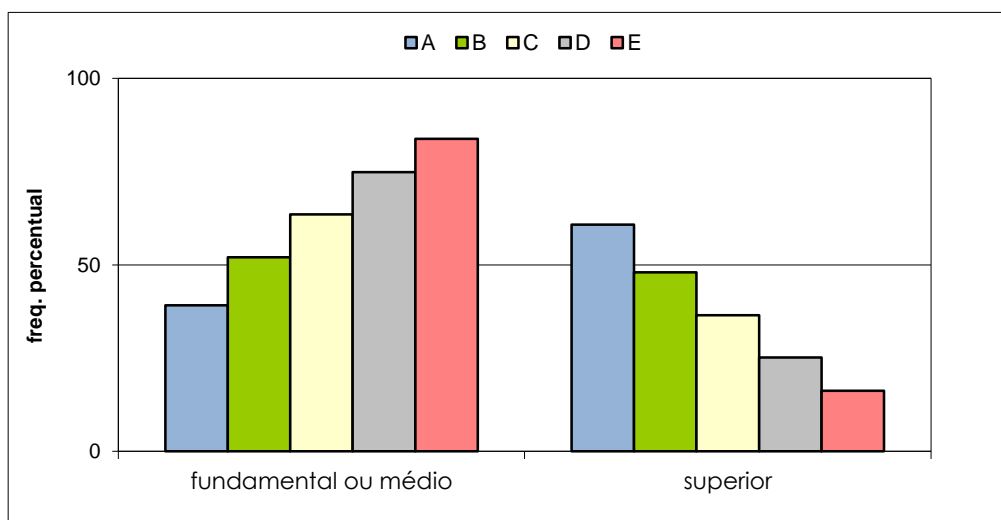



**VESTIBULAR ESTADUAL 2019**  
**1º EXAME DE QUALIFICAÇÃO**  
 QUESTIONÁRIO DE INFORMAÇÕES SOCIOCULTURAIS

PERGUNTA 17

Qual o nível de escolaridade de sua mãe?

RESPOSTAS	FREQUÊNCIAS BRUTAS					
	A	B	C	D	E	GERAL
ensino fundamental	551	1.087	1.717	2.098	1.939	7.392
ensino médio	2.265	3.423	4.579	4.305	3.092	17.664
ensino superior	5.555	5.355	4.582	2.866	1.341	19.699
total válido	8.371	9.865	10.878	9.269	6.372	44.755
em branco / anuladas	454	414	420	367	391	2.046
total geral	8.825	10.279	11.298	9.636	6.763	46.801

RESPOSTAS	FREQUÊNCIAS PERCENTUAIS					
	A	B	C	D	E	GERAL
fundamental ou médio	<b>33,64</b>	<b>45,72</b>	<b>57,88</b>	<b>69,08</b>	<b>78,95</b>	<b>55,98</b>
superior	<b>66,36</b>	<b>54,28</b>	<b>42,12</b>	<b>30,92</b>	<b>21,05</b>	<b>44,02</b>
TOTAL	100,00	100,00	100,00	100,00	100,00	100,00

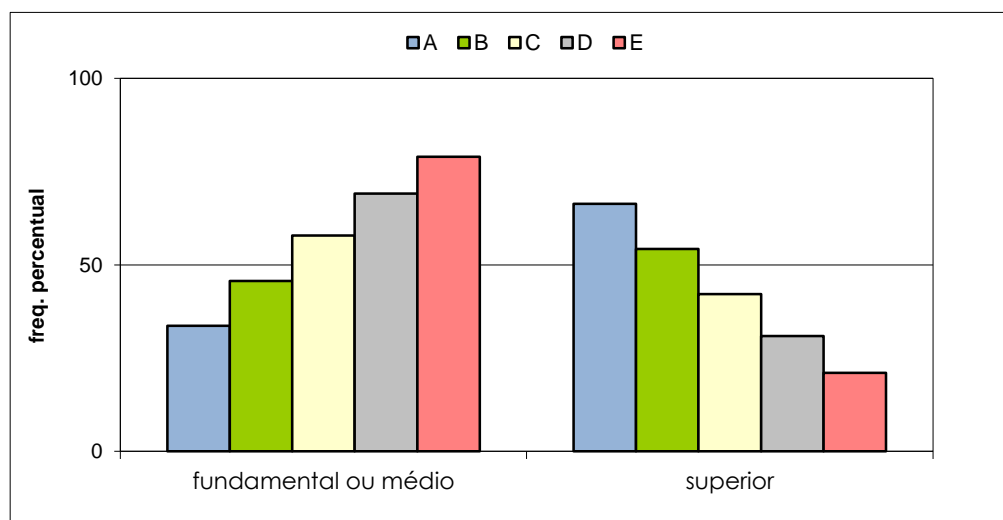

**VESTIBULAR ESTADUAL 2019**  
**1º EXAME DE QUALIFICAÇÃO**  
 QUESTIONÁRIO DE INFORMAÇÕES SOCIOCULTURAIS

PERGUNTA 18

Qual a principal ocupação de seu pai? Em caso de aposentados, considere a ocupação na qual a aposentadoria tenha ocorrido.

RESPOSTAS	FREQUÊNCIAS BRUTAS					
	A	B	C	D	E	GERAL
profissional liberal ou empresário	1.618	1.548	1.439	921	480	6.006
servidor público ou militar	2.420	2.550	2.444	1.793	1.053	10.260
empregado no setor privado	2.341	2.903	3.306	2.999	2.003	13.552
autônomo ou prestador de serviços	1.885	2.661	3.401	3.245	2.564	13.756
total válido	8.264	9.662	10.590	8.958	6.100	43.574
em branco / anuladas	561	617	708	678	663	3.227
total geral	8.825	10.279	11.298	9.636	6.763	46.801

RESPOSTAS	FREQUÊNCIAS PERCENTUAIS					
	A	B	C	D	E	GERAL
<b>setor privado</b> (profissional liberal ou empresário/empregado do setor privado/autônomo ou prestador de serviços)	<b>70,72</b>	<b>73,61</b>	<b>76,92</b>	<b>79,98</b>	<b>82,74</b>	<b>76,45</b>
<b>setor público</b> (servidor público ou militar)	<b>29,28</b>	<b>26,39</b>	<b>23,08</b>	<b>20,02</b>	<b>17,26</b>	<b>23,55</b>
TOTAL	100,00	100,00	100,00	100,00	100,00	100,00

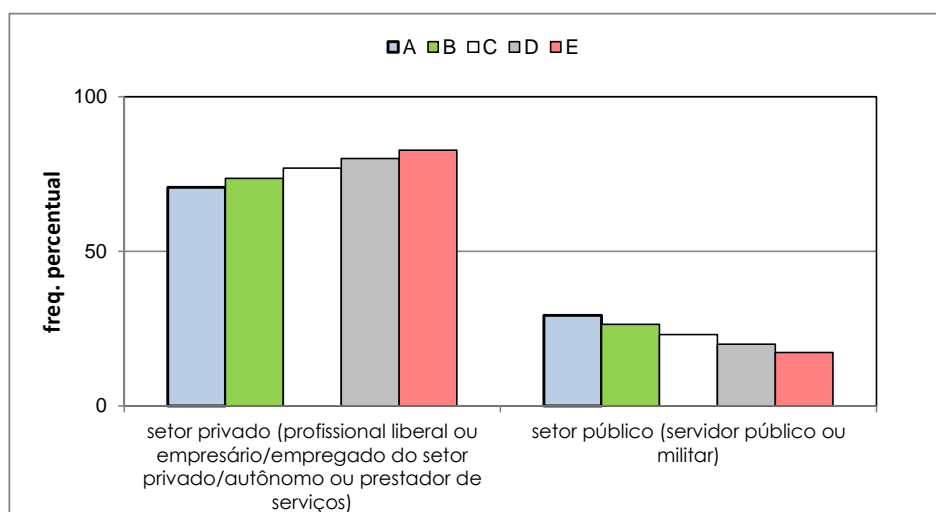

**VESTIBULAR ESTADUAL 2018**  
**1º EXAME DE QUALIFICAÇÃO**  
 QUESTIONÁRIO DE INFORMAÇÕES SOCIOCULTURAIS

PERGUNTA 19

Qual a principal ocupação de sua mãe? Em caso de aposentadas, considere a ocupação na qual a aposentadoria tenha ocorrido.

RESPOSTAS	FREQUÊNCIAS BRUTAS					
	A	B	C	D	E	GERAL
profissional liberal ou empresária	1.230	1.185	1.116	697	414	4.642
servidora pública ou militar	2.337	2.269	1.990	1.347	688	8.631
empregada no setor privado	2.061	2.666	3.035	2.753	1.843	12.358
autônoma ou prestadora de serviços	2.581	3.505	4.428	4.173	3.209	17.896
total válido	8.209	9.625	10.569	8.970	6.154	43.527
em branco / anuladas	616	654	729	666	609	3.274
total geral	8.825	10.279	11.298	9.636	6.763	46.801

RESPOSTAS	FREQUÊNCIAS PERCENTUAIS					
	A	B	C	D	E	GERAL
<b>setor privado</b> (profissional liberal ou empresária/empregada do setor privado/autônoma ou prestadora de serviços)	<b>71,53</b>	<b>76,43</b>	<b>81,17</b>	<b>84,98</b>	<b>88,82</b>	<b>80,17</b>
<b>setor público</b> (servidora pública ou militar)	<b>28,47</b>	<b>23,57</b>	<b>18,83</b>	<b>15,02</b>	<b>11,18</b>	<b>19,83</b>
TOTAL	100,00	100,00	100,00	100,00	100,00	100,00

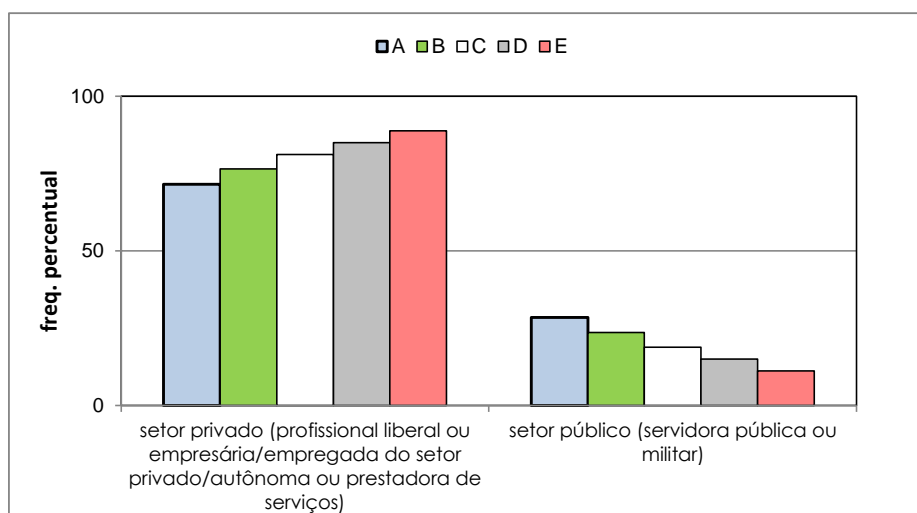

**VESTIBULAR ESTADUAL 2019**  
**1º EXAME DE QUALIFICAÇÃO**  
 QUESTIONÁRIO DE INFORMAÇÕES SOCIOCULTURAIS

PERGUNTA 20

Como você definiria sua cor?

RESPOSTAS	FREQÜÊNCIAS BRUTAS					
	A	B	C	D	E	GERAL
branca	5.950	6.161	5.962	4.294	2.311	24.678
negra	505	959	1.480	1.717	1.450	6.111
parda	1.780	2.545	3.212	3.026	2.403	12.966
amarela	106	161	182	205	185	839
indígena	41	50	70	69	58	288
total válido	8.382	9.876	10.906	9.311	6.407	44.882
em branco / anuladas	443	403	392	325	356	1.919
total geral	8.825	10.279	11.298	9.636	6.763	46.801

RESPOSTAS	FREQÜÊNCIAS PERCENTUAIS					
	A	B	C	D	E	GERAL
branca	<b>70,99</b>	<b>62,38</b>	<b>54,67</b>	<b>46,12</b>	<b>36,07</b>	<b>54,98</b>
negra/parda	<b>27,26</b>	<b>35,48</b>	<b>43,02</b>	<b>50,94</b>	<b>60,14</b>	<b>42,50</b>
amarela/indígena	<b>1,75</b>	<b>2,14</b>	<b>2,31</b>	<b>2,94</b>	<b>3,79</b>	<b>2,51</b>
TOTAL	100,00	100,00	100,00	100,00	100,00	100,00

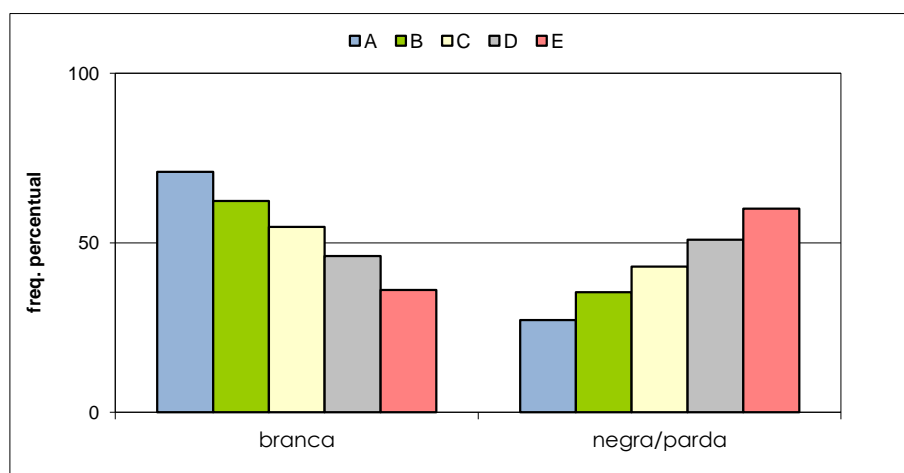

**VESTIBULAR ESTADUAL 2019**  
**1º EXAME DE QUALIFICAÇÃO**  
 QUESTIONÁRIO DE INFORMAÇÕES SOCIOCULTURAIS

PERGUNTA 21

Você tem alguma religião?

RESPOSTAS	FREQUÊNCIAS BRUTAS					
	A	B	C	D	E	GERAL
não	2.894	3.304	3.327	2.637	1.557	13.719
Católica Apostólica Romana	2.898	3.124	3.320	2.812	1.813	13.967
Evangélica	1.430	2.096	2.870	2.891	2.459	11.746
outra	1.151	1.351	1.382	961	589	5.434
total válido	8.373	9.875	10.899	9.301	6.418	44.866
em branco / anuladas	452	404	399	335	345	1.935
total geral	8.825	10.279	11.298	9.636	6.763	46.801

RESPOSTAS	FREQUÊNCIAS PERCENTUAIS					
	A	B	C	D	E	GERAL
não têm religião	<b>34,56</b>	<b>33,46</b>	<b>30,53</b>	<b>28,35</b>	<b>24,26</b>	<b>30,58</b>
têm religião	<b>65,44</b>	<b>66,54</b>	<b>69,47</b>	<b>71,65</b>	<b>75,74</b>	<b>69,42</b>
TOTAL	100,00	100,00	100,00	100,00	100,00	100,00

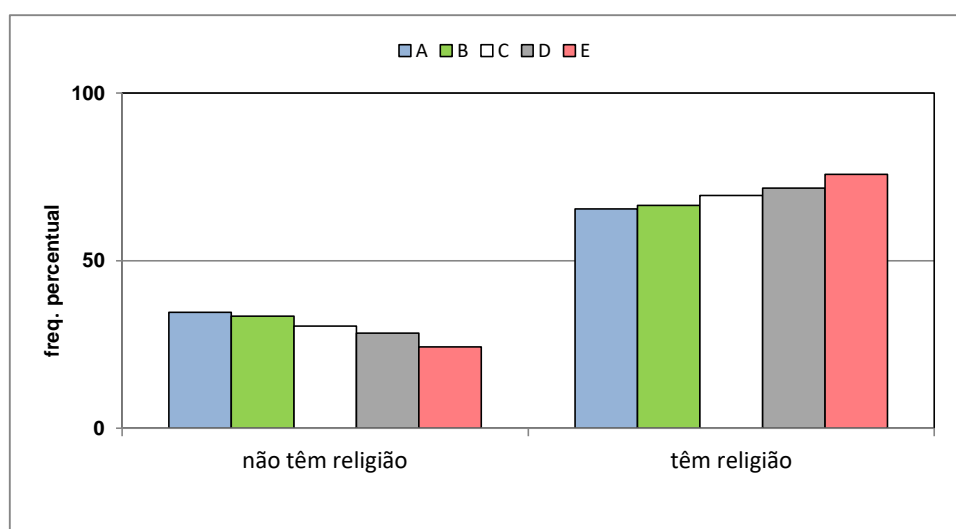

**VESTIBULAR ESTADUAL 2019**  
**1º EXAME DE QUALIFICAÇÃO**  
 QUESTIONÁRIO DE INFORMAÇÕES SOCIOCULTURAIS

PERGUNTA 22

Quantos livros, aproximadamente, há em sua casa, sem contar os livros didáticos?

RESPOSTAS	FREQUÊNCIAS BRUTAS					
	A	B	C	D	E	GERAL
menos de 10	651	1.129	1.731	2.007	1.971	7.489
de 10 a 50	3.191	4.403	5.300	4.805	3.239	20.938
de 51 a 100	2.152	2.306	2.222	1.571	788	9.039
mais de 100	2.372	2.033	1.639	909	415	7.368
total válido	8.366	9.871	10.892	9.292	6.413	44.834
em branco / anuladas	459	408	406	344	350	1.967
total geral	8.825	10.279	11.298	9.636	6.763	46.801

RESPOSTAS	FREQUÊNCIAS PERCENTUAIS					
	A	B	C	D	E	GERAL
até 50	<b>45,92</b>	<b>56,04</b>	<b>64,55</b>	<b>73,31</b>	<b>81,24</b>	<b>63,41</b>
mais de 50	<b>54,08</b>	<b>43,96</b>	<b>35,45</b>	<b>26,69</b>	<b>18,76</b>	<b>36,59</b>
TOTAL	100,00	100,00	100,00	100,00	100,00	100,00

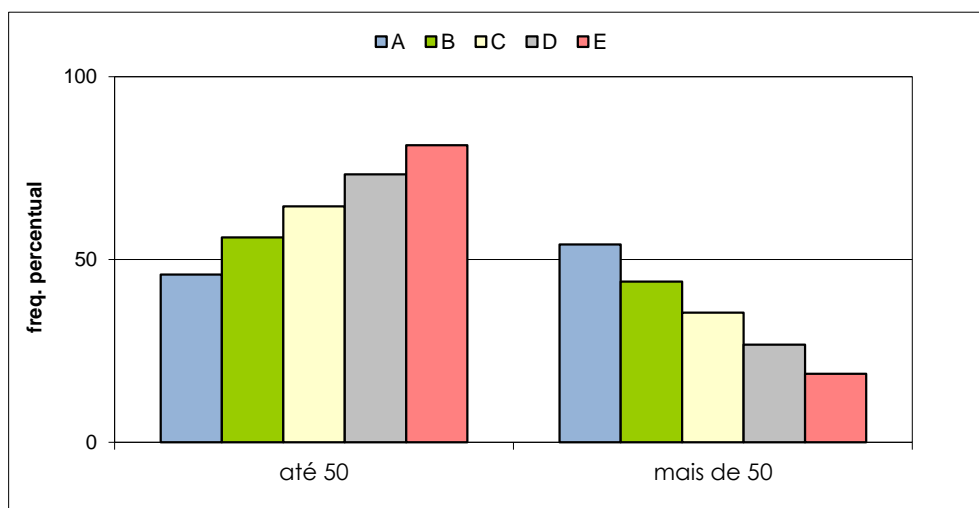

**VESTIBULAR ESTADUAL 2019**  
**1º EXAME DE QUALIFICAÇÃO**  
 QUESTIONÁRIO DE INFORMAÇÕES SOCIOCULTURAIS

PERGUNTA 23

Quantos livros, em média, você lê por ano, excentuando-se os livros didáticos?

RESPOSTAS	FREQUÊNCIAS BRUTAS					
	A	B	C	D	E	GERAL
menos de 5	3.846	4.471	5.085	4.354	3.118	20.874
de 5 a 10	3.211	3.939	4.220	3.680	2.557	17.607
mais de 10	1.329	1.469	1.600	1.276	744	6.418
total válido	8.386	9.879	10.905	9.310	6.419	44.899
em branco / anuladas	439	400	393	326	344	1.902
total geral	8.825	10.279	11.298	9.636	6.763	46.801

RESPOSTAS	FREQUÊNCIAS PERCENTUAIS					
	A	B	C	D	E	GERAL
menos de 5	<b>45,86</b>	<b>45,26</b>	<b>46,63</b>	<b>46,77</b>	<b>48,57</b>	<b>46,49</b>
mais de 5	<b>54,14</b>	<b>54,74</b>	<b>53,37</b>	<b>53,23</b>	<b>51,43</b>	<b>53,51</b>
TOTAL	100,00	100,00	100,00	100,00	100,00	100,00

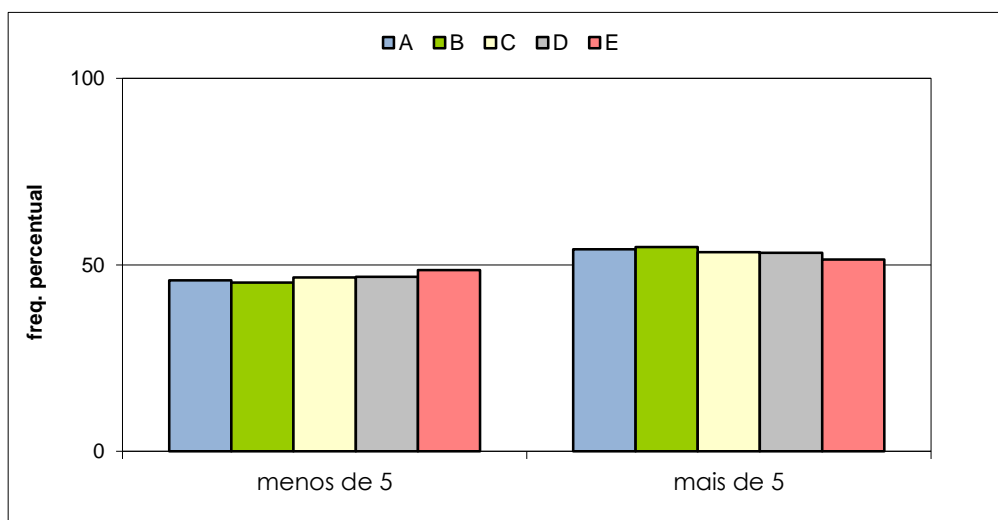

**VESTIBULAR ESTADUAL 2019**  
**1º EXAME DE QUALIFICAÇÃO**  
 QUESTIONÁRIO DE INFORMAÇÕES SOCIOCULTURAIS

PERGUNTA 24

Você frequenta, ou já frequentou, algum curso livre de língua estrangeira por, pelo menos, um semestre completo?

RESPOSTAS	FREQUÊNCIAS BRUTAS					
	A	B	C	D	E	GERAL
não	1.318	2.264	3.364	3.805	3.273	14.024
sim	7.087	7.637	7.554	5.521	3.147	30.946
total válido	8.405	9.901	10.918	9.326	6.420	44.970
em branco / anuladas	420	378	380	310	343	1.831
total geral	8.825	10.279	11.298	9.636	6.763	46.801

RESPOSTAS	FREQUÊNCIAS PERCENTUAIS					
	A	B	C	D	E	GERAL
não	<b>15,68</b>	<b>22,87</b>	<b>30,81</b>	<b>40,80</b>	<b>50,98</b>	<b>31,19</b>
sim	<b>84,32</b>	<b>77,13</b>	<b>69,19</b>	<b>59,20</b>	<b>49,02</b>	<b>68,81</b>
TOTAL	100,00	100,00	100,00	100,00	100,00	100,00

