

VESTIBULAR ESTADUAL 2019
2º EXAME DE QUALIFICAÇÃO
 QUESTIONÁRIO DE INFORMAÇÕES SOCIOCULTURAIS

PERGUNTA 1

Você já fez algum exame vestibular anteriormente?

RESPOSTAS	FREQUÊNCIAS BRUTAS					
	A	B	C	D	E	GERAL
não	250	667	1.168	1.872	2.754	6.711
sim	2.489	5.184	7.471	7.496	6.485	29.125
total válido	2.739	5.851	8.639	9.368	9.239	35.836
em branco / anuladas	198	339	436	413	614	2.000
total geral	2.937	6.190	9.075	9.781	9.853	37.836

RESPOSTAS	FREQUÊNCIAS PERCENTUAIS					
	A	B	C	D	E	GERAL
não	9,13	11,40	13,52	19,98	29,81	18,73
sim	90,87	88,60	86,48	80,02	70,19	81,27
TOTAL	100,00	100,00	100,00	100,00	100,00	100,00

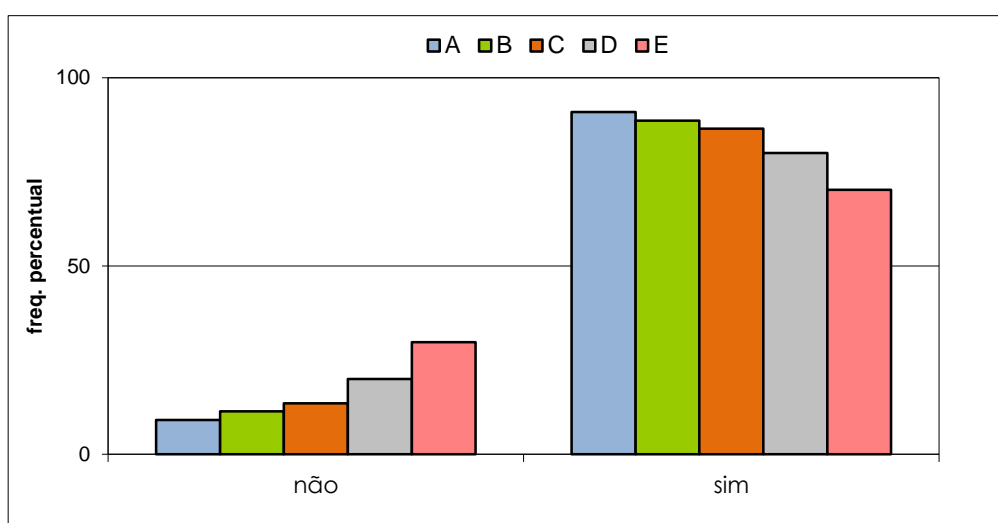

VESTIBULAR ESTADUAL 2019
2º EXAME DE QUALIFICAÇÃO
 QUESTIONÁRIO DE INFORMAÇÕES SOCIOCULTURAIS

PERGUNTA 2

Você utiliza a Revista Eletrônica do Vestibular da UERJ em seus estudos?

RESPOSTAS	FREQUÊNCIAS BRUTAS					
	A	B	C	D	E	GERAL
não	1.785	3.773	5.761	6.495	6.613	24.427
sim	945	2.061	2.850	2.861	2.595	11.312
total válido	2.730	5.834	8.611	9.356	9.208	35.739
em branco / anuladas	207	356	464	425	645	2.097
total geral	2.937	6.190	9.075	9.781	9.853	37.836

RESPOSTAS	FREQUÊNCIAS PERCENTUAIS					
	A	B	C	D	E	GERAL
não	65,38	64,67	66,90	69,42	71,82	68,35
sim	34,62	35,33	33,10	30,58	28,18	31,65
TOTAL	100,00	100,00	100,00	100,00	100,00	100,00

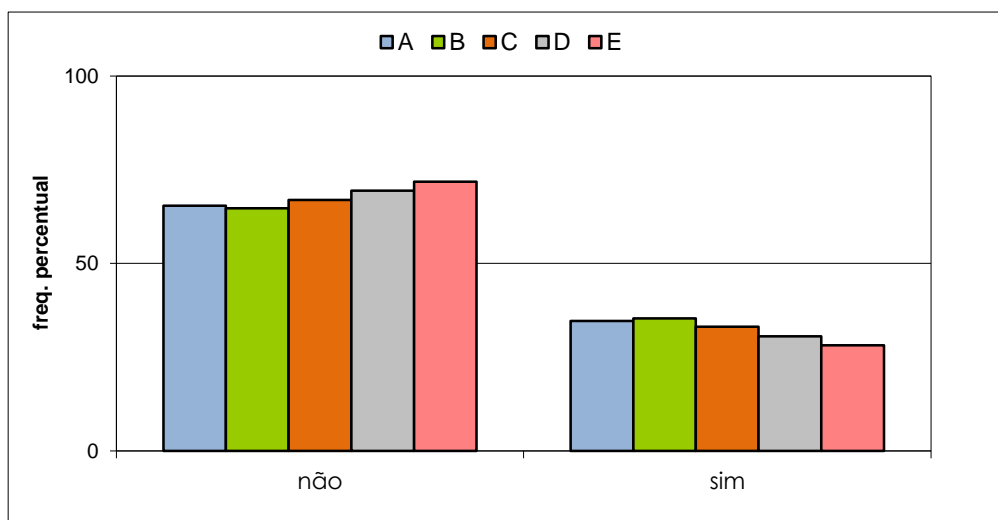

VESTIBULAR ESTADUAL 2019
2º EXAME DE QUALIFICAÇÃO
 QUESTIONÁRIO DE INFORMAÇÕES SOCIOCULTURAIS

PERGUNTA 3

Como você tomou conhecimento da indicação de livros de leitura obrigatória para o Vestibular Estadual?

RESPOSTAS	FREQUÊNCIAS BRUTAS					
	A	B	C	D	E	GERAL
ainda não sabia da introdução da lista de livros	215	392	604	843	1.260	3.314
por meio da Revista Eletrônica do Vestibular	253	559	819	876	812	3.319
por divulgação na escola	1.358	2.949	4.241	4.154	3.697	16.399
pela leitura do Edital do concurso	907	1.940	2.941	3.471	3.454	12.713
total válido	2.733	5.840	8.605	9.344	9.223	35.745
em branco / anuladas	204	350	470	437	630	2.091
total geral	2.937	6.190	9.075	9.781	9.853	37.836

RESPOSTAS	FREQUÊNCIAS PERCENTUAIS					
	A	B	C	D	E	GERAL
desconheciam a lista de livros	7,87	6,71	7,02	9,02	13,66	9,27
conheciam a lista de livros	92,13	93,29	92,98	90,98	86,34	90,73
TOTAL	100,00	100,00	100,00	100,00	100,00	100,00

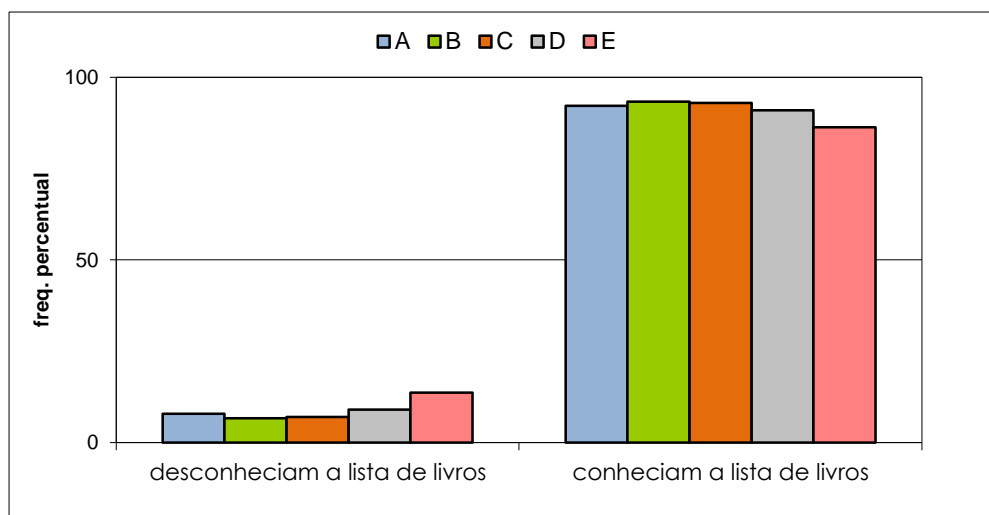

VESTIBULAR ESTADUAL 2019
2º EXAME DE QUALIFICAÇÃO
 QUESTIONÁRIO DE INFORMAÇÕES SOCIOCULTURAIS

PERGUNTA 4

Você pretende ler, integralmente, os livros indicados para o vestibular deste ano?

RESPOSTAS	FREQUÊNCIAS BRUTAS					
	A	B	C	D	E	GERAL
não, pretendo ler apenas os resumos	417	734	1.017	913	833	3.914
sim, exemplares próprios ou emprestados	1.348	2.832	3.983	4.000	3.696	15.859
sim, exemplares virtuais, baixados via Internet	965	2.272	3.598	4.419	4.691	15.945
total válido	2.730	5.838	8.598	9.332	9.220	35.718
em branco / anuladas	207	352	477	449	633	2.118
total geral	2.937	6.190	9.075	9.781	9.853	37.836

RESPOSTAS	FREQUÊNCIAS PERCENTUAIS					
	A	B	C	D	E	GERAL
leitura de resumos	15,27	12,57	11,83	9,78	9,03	10,96
leitura integral	84,73	87,43	88,17	90,22	90,97	89,04
TOTAL	100,00	100,00	100,00	100,00	100,00	100,00

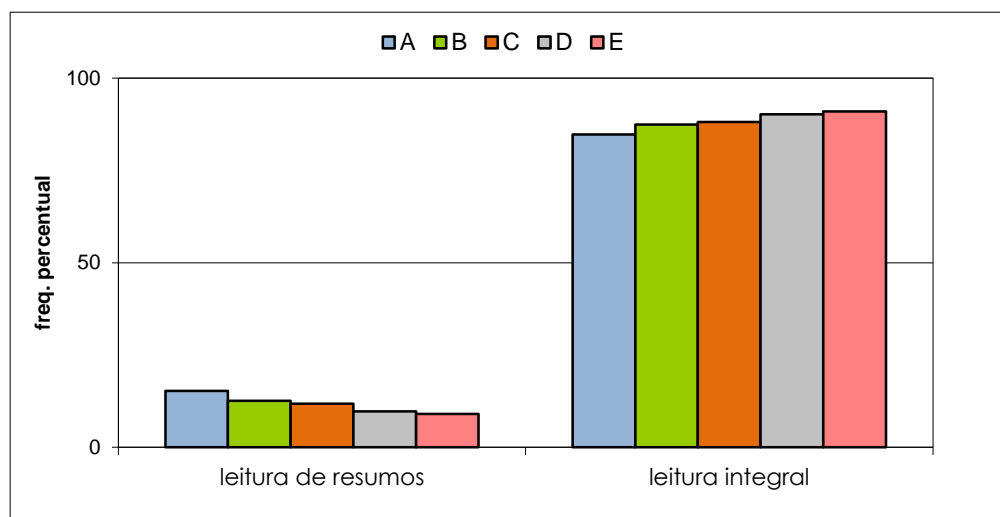

VESTIBULAR ESTADUAL 2019
2º EXAME DE QUALIFICAÇÃO
 QUESTIONÁRIO DE INFORMAÇÕES SOCIOCULTURAIS

PERGUNTA 5

A escolha de seu curso de graduação está relacionada a melhores chances futuras de colocação no mercado de trabalho?

RESPOSTAS	FREQUÊNCIAS BRUTAS					GERAL
	A	B	C	D	E	
não	670	1.379	1.967	1.876	1.480	7.372
sim	2.057	4.423	6.609	7.414	7.689	28.192
total válido	2.727	5.802	8.576	9.290	9.169	35.564
em branco / anuladas	210	388	499	491	684	2.272
total geral	2.937	6.190	9.075	9.781	9.853	37.836

RESPOSTAS	FREQUÊNCIAS PERCENTUAIS					GERAL
	A	B	C	D	E	
não	24,57	23,77	22,94	20,19	16,14	20,73
sim	75,43	76,23	77,06	79,81	83,86	79,27
TOTAL	100,00	100,00	100,00	100,00	100,00	100,00

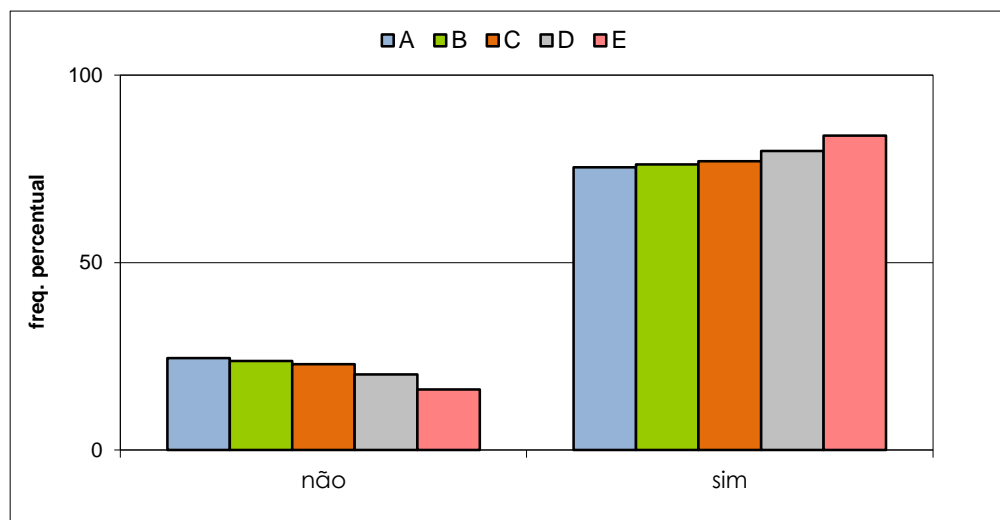

VESTIBULAR ESTADUAL 2019
2º EXAME DE QUALIFICAÇÃO
 QUESTIONÁRIO DE INFORMAÇÕES SOCIOCULTURAIS

PERGUNTA 6

A escolha de seu curso de graduação está relacionada á possibilidade de conseguir salários mais altos em sua futura profissão do que em outras?

RESPOSTAS	FREQUÊNCIAS BRUTAS					
	A	B	C	D	E	GERAL
não	1.298	2.729	4.103	4.324	3.765	16.219
sim	1.430	3.089	4.482	4.988	5.434	19.423
total válido	2.728	5.818	8.585	9.312	9.199	35.642
em branco / anuladas	209	372	490	469	654	2.194
total geral	2.937	6.190	9.075	9.781	9.853	37.836

RESPOSTAS	FREQUÊNCIAS PERCENTUAIS					
	A	B	C	D	E	GERAL
não	47,58	46,91	47,79	46,43	40,93	45,51
sim	52,42	53,09	52,21	53,57	59,07	54,49
TOTAL	100,00	100,00	100,00	100,00	100,00	100,00

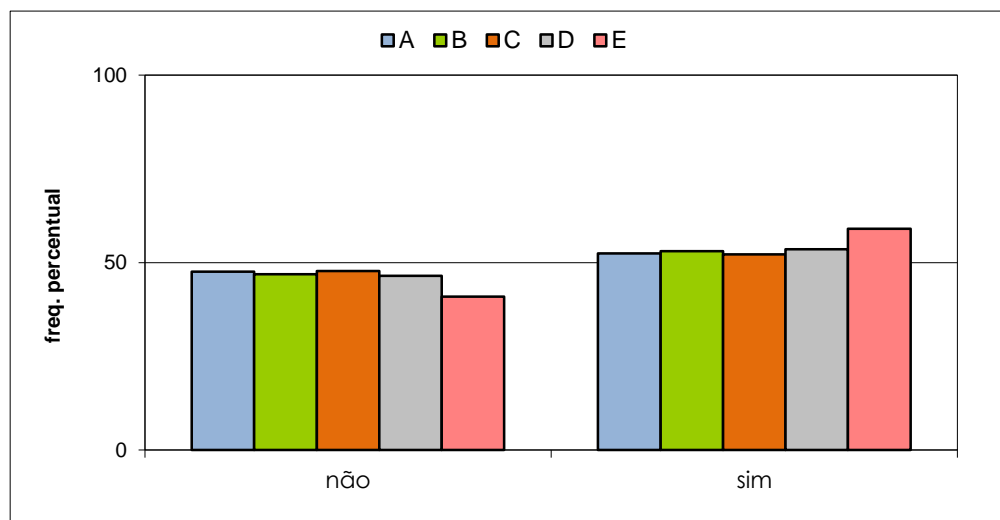

VESTIBULAR ESTADUAL 2019
2º EXAME DE QUALIFICAÇÃO
 QUESTIONÁRIO DE INFORMAÇÕES SOCIOCULTURAIS

PERGUNTA 7

Com quem você mora?

RESPOSTAS	FREQUÊNCIAS BRUTAS					
	A	B	C	D	E	GERAL
pais, pai ou mãe	2.414	5.221	7.700	8.187	7.622	31.144
cônjuge	71	195	304	422	677	1.669
parentes, amigos ou sozinho	248	411	597	726	923	2.905
total válido	2.733	5.827	8.601	9.335	9.222	35.718
em branco / anuladas	204	363	474	446	631	2.118
total geral	2.937	6.190	9.075	9.781	9.853	37.836

RESPOSTAS	FREQUÊNCIAS PERCENTUAIS					
	A	B	C	D	E	GERAL
pais, pai ou mãe	88,33	89,60	89,52	87,70	82,65	87,19
cônjuge/parentes, amigos, sozinho	11,67	10,40	10,48	12,30	17,35	12,81
TOTAL	100,00	100,00	100,00	100,00	100,00	100,00

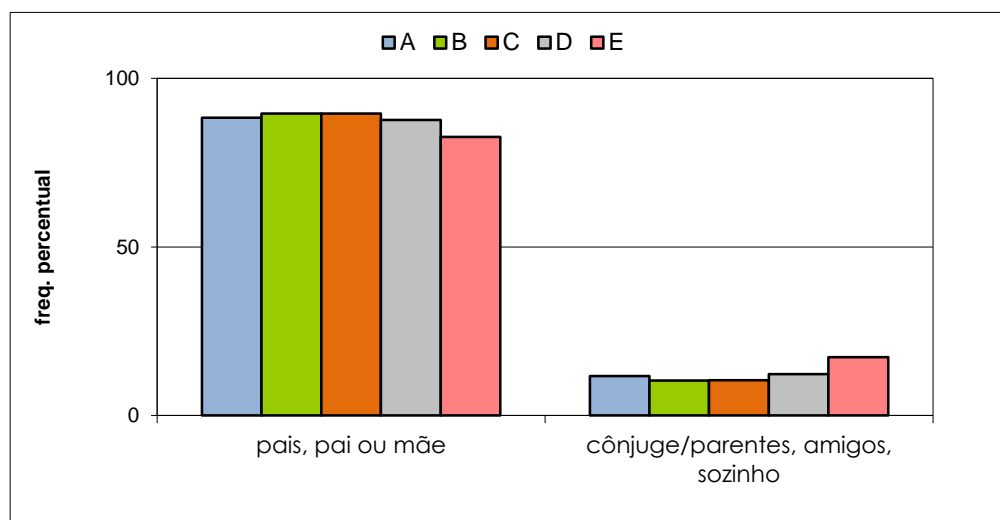

VESTIBULAR ESTADUAL 2019
2º EXAME DE QUALIFICAÇÃO
 QUESTIONÁRIO DE INFORMAÇÕES SOCIOCULTURAIS

PERGUNTA 8

Qual a situação legal da casa em que você mora?

RESPOSTAS	FREQUÊNCIAS BRUTAS					
	A	B	C	D	E	GERAL
própria	2.017	4.232	6.216	6.644	6.417	25.526
alugada	519	1.097	1.587	1.738	1.825	6.766
outras situações de moradia	192	475	772	930	960	3.329
total válido	2.728	5.804	8.575	9.312	9.202	35.621
em branco / anuladas	209	386	500	469	651	2.215
total geral	2.937	6.190	9.075	9.781	9.853	37.836

RESPOSTAS	FREQUÊNCIAS PERCENTUAIS					
	A	B	C	D	E	GERAL
própria	73,94	72,92	72,49	71,35	69,73	71,66
alugada	19,02	18,90	18,51	18,66	19,83	18,99
outras situações de moradia	7,04	8,18	9,00	9,99	10,43	9,35
TOTAL	100,00	100,00	100,00	100,00	100,00	100,00

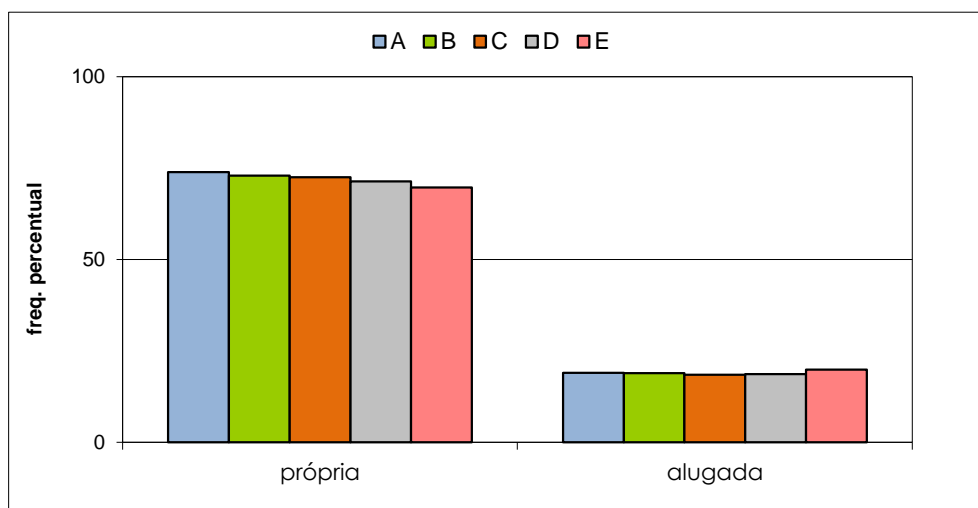

VESTIBULAR ESTADUAL 2019
2º EXAME DE QUALIFICAÇÃO
 QUESTIONÁRIO DE INFORMAÇÕES SOCIOCULTURAIS

PERGUNTA 9

Quantos quartos e salas, somados, tem a casa em que você mora? Inclua dependências de empregados na resposta.

RESPOSTAS	FREQUÊNCIAS BRUTAS					
	A	B	C	D	E	GERAL
1 ou 2	344	941	1.900	2.809	3.820	9.814
3 ou 4	1.585	3.551	5.082	5.233	4.360	19.811
mais de 4	790	1.295	1.551	1.234	973	5.843
outras situações de moradia	12	23	41	45	64	185
total válido	2.731	5.810	8.574	9.321	9.217	35.653
em branco / anuladas	206	380	501	460	636	2.183
total geral	2.937	6.190	9.075	9.781	9.853	37.836

RESPOSTAS	FREQUÊNCIAS PERCENTUAIS					
	A	B	C	D	E	GERAL
1 a 4	70,63	77,31	81,43	86,28	88,75	83,09
mais de 4	28,93	22,29	18,09	13,24	10,56	16,39
outras situações de moradia	0,44	0,40	0,48	0,48	0,69	0,52
TOTAL	100,00	100,00	100,00	100,00	100,00	100,00

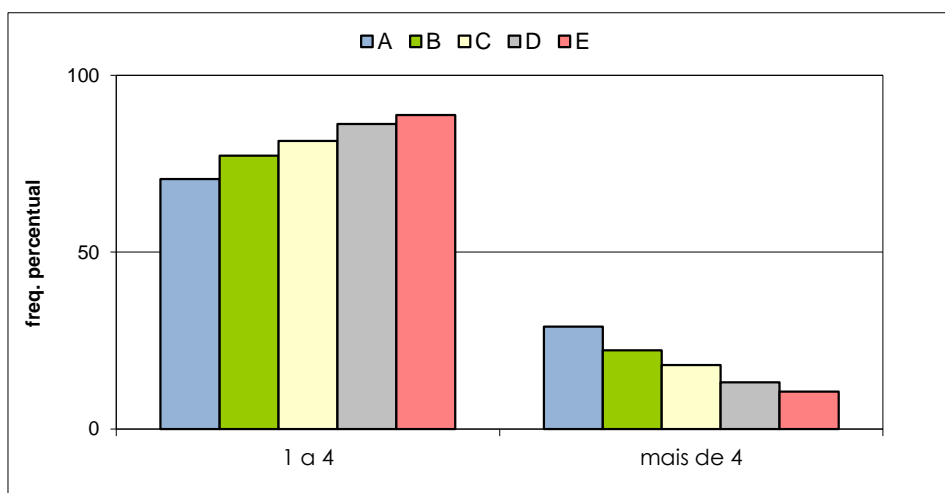

VESTIBULAR ESTADUAL 2019
2º EXAME DE QUALIFICAÇÃO
 QUESTIONÁRIO DE INFORMAÇÕES SOCIOCULTURAIS

PERGUNTA 10

Quantos veículos (carros e motos), para uso pessoal, tem sua família?

RESPOSTAS	FREQUÊNCIAS BRUTAS					GERAL
	A	B	C	D	E	
nenhum	508	1.364	2.553	3.712	4.592	12.729
apenas 1	1.443	3.124	4.490	4.454	3.797	17.308
mais de 1	772	1.310	1.521	1.136	815	5.554
total válido	2.723	5.798	8.564	9.302	9.204	35.591
em branco / anuladas	214	392	511	479	649	2.245
total geral	2.937	6.190	9.075	9.781	9.853	37.836

RESPOSTAS	FREQUÊNCIAS PERCENTUAIS					GERAL
	A	B	C	D	E	
não têm	18,66	23,53	29,81	39,91	49,89	35,76
têm 1 ou mais	81,34	76,47	70,19	60,09	50,11	64,24
TOTAL	100,00	100,00	100,00	100,00	100,00	100,00

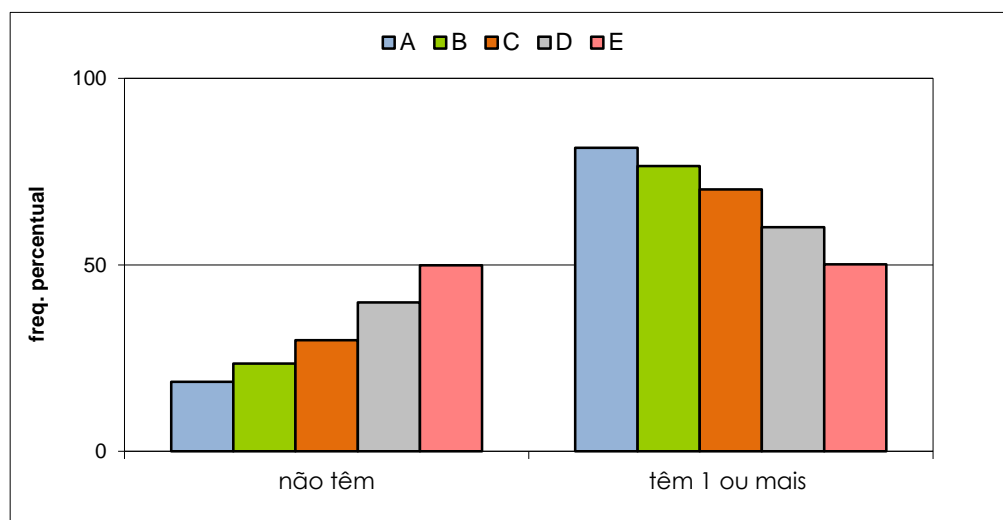

VESTIBULAR ESTADUAL 2019
2º EXAME DE QUALIFICAÇÃO
 QUESTIONÁRIO DE INFORMAÇÕES SOCIOCULTURAIS

PERGUNTA 11

Com que idade você começou a trabalhar?

RESPOSTAS	FREQUÊNCIAS BRUTAS					
	A	B	C	D	E	GERAL
entre 14 e 18 anos	254	707	1.293	1.938	2.647	6.839
após 18 anos	336	632	937	1.112	1.383	4.400
nunca trabalhei	2.137	4.472	6.351	6.264	5.185	24.409
total válido	2.727	5.811	8.581	9.314	9.215	35.648
em branco / anuladas	210	379	494	467	638	2.188
total geral	2.937	6.190	9.075	9.781	9.853	37.836

RESPOSTAS	FREQUÊNCIAS PERCENTUAIS					
	A	B	C	D	E	GERAL
trabalham/já trabalharam	9,31	12,17	15,07	20,81	28,72	19,18
nunca trabalharam	78,36	76,96	74,01	67,25	56,27	68,47
TOTAL	87,68	89,12	89,08	88,06	84,99	87,66

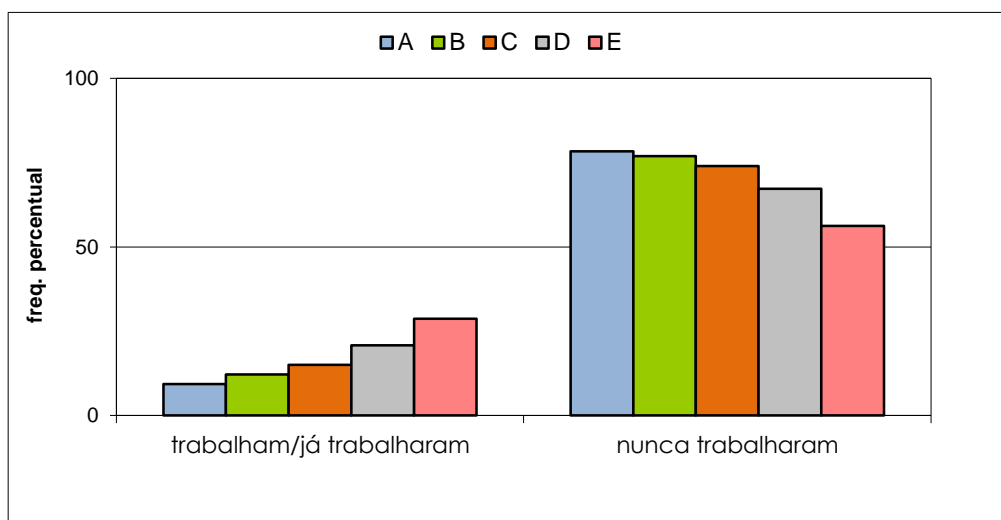

VESTIBULAR ESTADUAL 2019
2º EXAME DE QUALIFICAÇÃO
 QUESTIONÁRIO DE INFORMAÇÕES SOCIOCULTURAIS

PERGUNTA 12

Usualmente, qual a sua principal fonte pessoal de renda?

RESPOSTAS	FREQUÊNCIAS BRUTAS					GERAL
	A	B	C	D	E	
trabalho formal	298	856	1.417	2.007	2.780	7.358
mesada	622	1.121	1.288	1.043	772	4.846
não tenho renda pessoal	1.802	3.812	5.845	6.244	5.635	23.338
total válido	2.722	5.789	8.550	9.294	9.187	35.542
em branco / anuladas	215	401	525	487	666	2.294
total geral	2.937	6.190	9.075	9.781	9.853	37.836

RESPOSTAS	FREQUÊNCIAS PERCENTUAIS					GERAL
	A	B	C	D	E	
têm renda pessoal	33,80	34,15	31,64	32,82	38,66	34,34
não têm renda pessoal	66,20	65,85	68,36	67,18	61,34	65,66
TOTAL	100,00	100,00	100,00	100,00	100,00	100,00

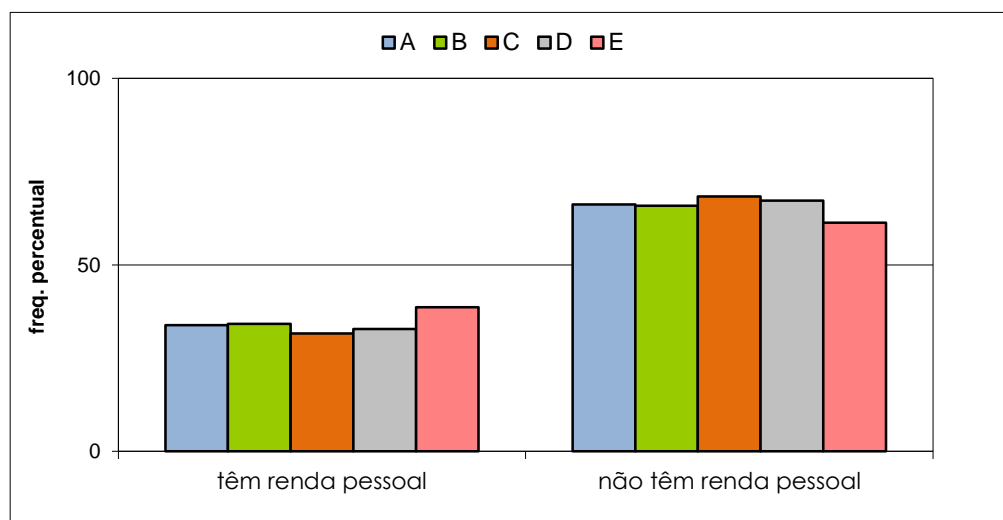

VESTIBULAR ESTADUAL 2019
2º EXAME DE QUALIFICAÇÃO
 QUESTIONÁRIO DE INFORMAÇÕES SOCIOCULTURAIS

PERGUNTA 13

Qual o principal responsável por seu sustento e o de sua família?

RESPOSTAS	FREQUÊNCIAS BRUTAS					
	A	B	C	D	E	GERAL
seus pais, apenas seus pai, ou apenas sua mãe	2.477	5.210	7.614	8.016	7.220	30.537
você	119	330	471	663	1.096	2.679
outros	127	238	452	621	870	2.308
total válido	2.723	5.778	8.537	9.300	9.186	35.524
em branco / anuladas	214	412	538	481	667	2.312
total geral	2.937	6.190	9.075	9.781	9.853	37.836

RESPOSTAS	FREQUÊNCIAS PERCENTUAIS					
	A	B	C	D	E	GERAL
pais, apenas pai, apenas mãe	95,34	95,88	94,71	93,32	90,53	93,50
próprio candidato/outros	4,66	4,12	5,29	6,68	9,47	6,50
TOTAL	100,00	100,00	100,00	100,00	100,00	100,00

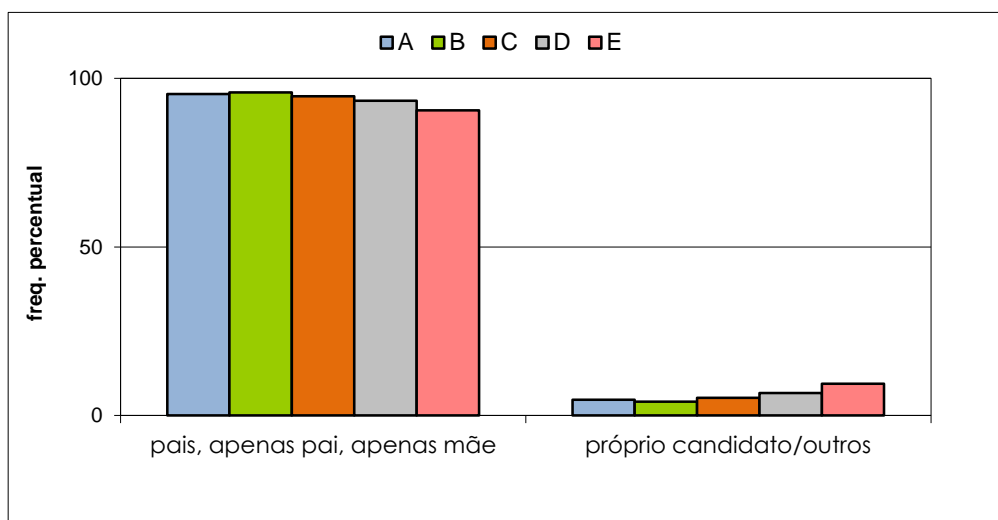

VESTIBULAR ESTADUAL 2018
2º EXAME DE QUALIFICAÇÃO
 QUESTIONÁRIO DE INFORMAÇÕES SOCIOCULTURAIS

PERGUNTA 14

Qual a renda mensal bruta de sua família? Para responder, some os salários ou rendimentos brutos, de qualquer tipo, de todas as pessoas que morem com você.

RESPOSTAS	FREQUÊNCIAS BRUTAS					
	A	B	C	D	E	GERAL
até 1 salário mínimo	57	225	562	1.284	2.115	4.243
mais de 1 até 3 salários mínimos	431	1.323	2.648	3.888	4.465	12.755
mais de 3 até 5 salários mínimos	546	1.344	2.266	2.090	1.523	7.769
mais de 5 até 7 salários mínimos	496	1.015	1.323	955	586	4.375
mais de 7 até 10 salários mínimos	434	836	860	576	298	3.004
mais de 10 até 20 salários mínimos	450	688	646	374	165	2.323
mais de 20 salários mínimos	295	332	231	133	43	1.034
total válido	2.709	5.763	8.536	9.300	9.195	35.503
em branco / anuladas	228	427	539	481	658	2.333
total geral	2.937	6.190	9.075	9.781	9.853	37.836

RESPOSTAS	FREQUÊNCIAS PERCENTUAIS					
	A	B	C	D	E	GERAL
até 5 salários mínimos	38,17	50,18	64,15	78,09	88,12	69,76
mais de 5 salários mínimos	61,83	49,82	35,85	21,91	11,88	30,24
TOTAL	100,00	100,00	100,00	100,00	100,00	100,00

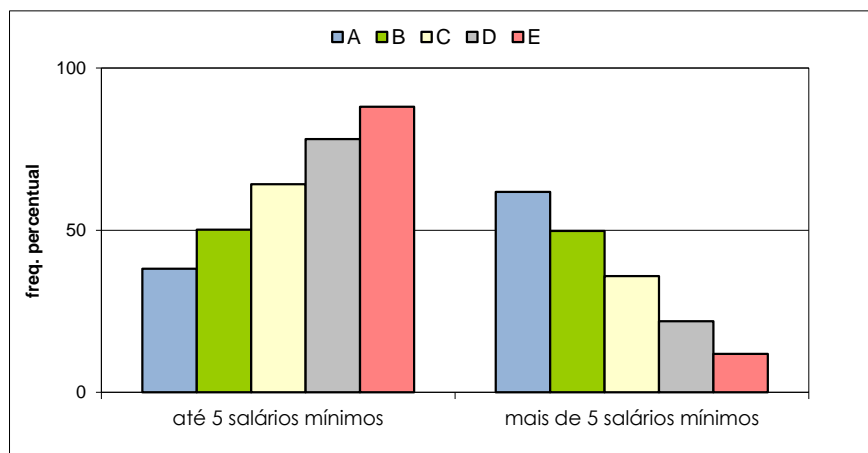

VESTIBULAR ESTADUAL 2019
2º EXAME DE QUALIFICAÇÃO
 QUESTIONÁRIO DE INFORMAÇÕES SOCIOCULTURAIS

PERGUNTA 15

Quantas pessoas de sua família vivem da renda mensal indicada?

RESPOSTAS	FREQUÊNCIAS PERCENTUAIS					
	A	B	C	D	E	GERAL
1	124	347	652	1.029	1.386	3.538
2	373	930	1.451	1.755	1.928	6.437
3	722	1.607	2.402	2.473	2.278	9.482
4	1.048	2.004	2.853	2.785	2.397	11.087
mais de 4	452	898	1.195	1.262	1.210	5.017
total válido	2.719	5.786	8.553	9.304	9.199	35.561
em branco / anuladas	218	404	522	477	654	2.275
total geral	2.937	6.190	9.075	9.781	9.853	37.836

RESPOSTAS	FREQUÊNCIAS PERCENTUAIS					
	A	B	C	D	E	GERAL
até quatro	83,38	84,48	86,03	86,44	86,85	85,89
mais de quatro	16,62	15,52	13,97	13,56	13,15	14,11
TOTAL	100,00	100,00	100,00	100,00	100,00	100,00

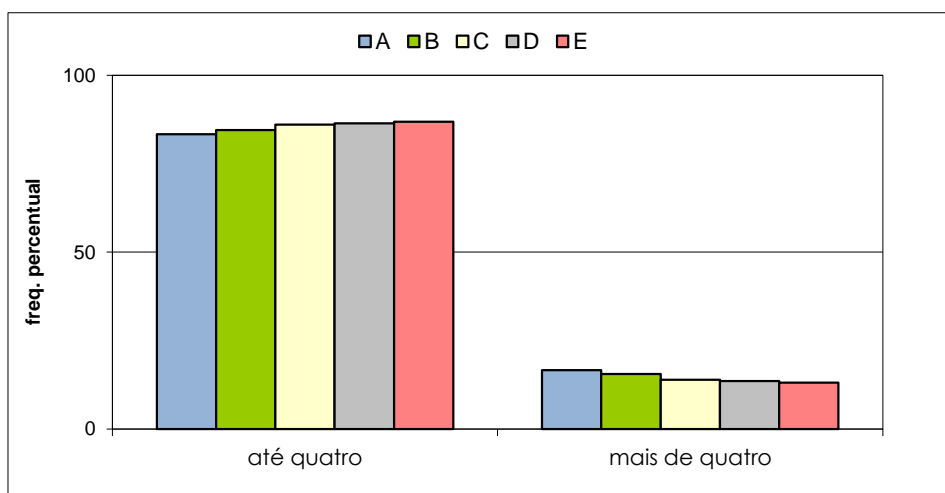

VESTIBULAR ESTADUAL 2019
2º EXAME DE QUALIFICAÇÃO
 QUESTIONÁRIO DE INFORMAÇÕES SOCIOCULTURAIS

PERGUNTA 16

Qual o nível de escolaridade de seu pai?

RESPOSTAS	FREQUÊNCIAS BRUTAS					
	A	B	C	D	E	GERAL
ensino fundamental	289	895	1.716	2.657	3.523	9.080
ensino médio	839	2.112	3.637	4.255	4.040	14.883
ensino superior	1.577	2.739	3.121	2.258	1.469	11.164
total válido	2.705	5.746	8.474	9.170	9.032	35.127
em branco / anuladas	232	444	601	611	821	2.709
total geral	2.937	6.190	9.075	9.781	9.853	37.836

RESPOSTAS	FREQUÊNCIAS PERCENTUAIS					
	A	B	C	D	E	GERAL
fundamental ou médio	41,70	52,33	63,17	75,38	83,74	68,22
superior	58,30	47,67	36,83	24,62	16,26	31,78
TOTAL	100,00	100,00	100,00	100,00	100,00	100,00

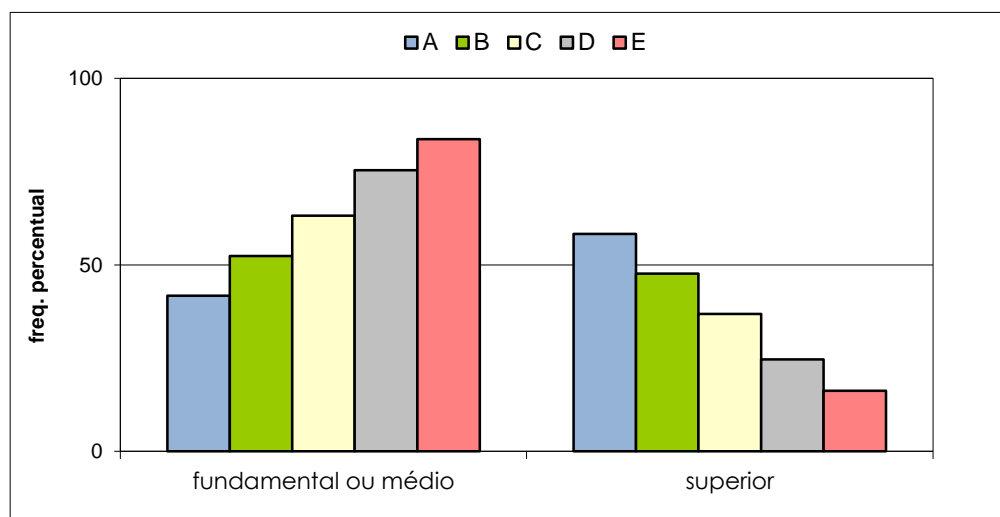

VESTIBULAR ESTADUAL 2019
2º EXAME DE QUALIFICAÇÃO
 QUESTIONÁRIO DE INFORMAÇÕES SOCIOCULTURAIS

PERGUNTA 17

Qual o nível de escolaridade de sua mãe?

RESPOSTAS	FREQUÊNCIAS BRUTAS					
	A	B	C	D	E	GERAL
ensino fundamental	205	647	1.328	2.142	3.006	7.328
ensino médio	794	2.036	3.567	4.200	4.367	14.964
ensino superior	1.719	3.114	3.661	2.960	1.819	13.273
total válido	2.718	5.797	8.556	9.302	9.192	35.565
em branco / anuladas	219	393	519	479	661	2.271
total geral	2.937	6.190	9.075	9.781	9.853	37.836

RESPOSTAS	FREQUÊNCIAS PERCENTUAIS					
	A	B	C	D	E	GERAL
fundamental ou médio	36,75	46,28	57,21	68,18	80,21	62,68
superior	63,25	53,72	42,79	31,82	19,79	37,32
TOTAL	100,00	100,00	100,00	100,00	100,00	100,00

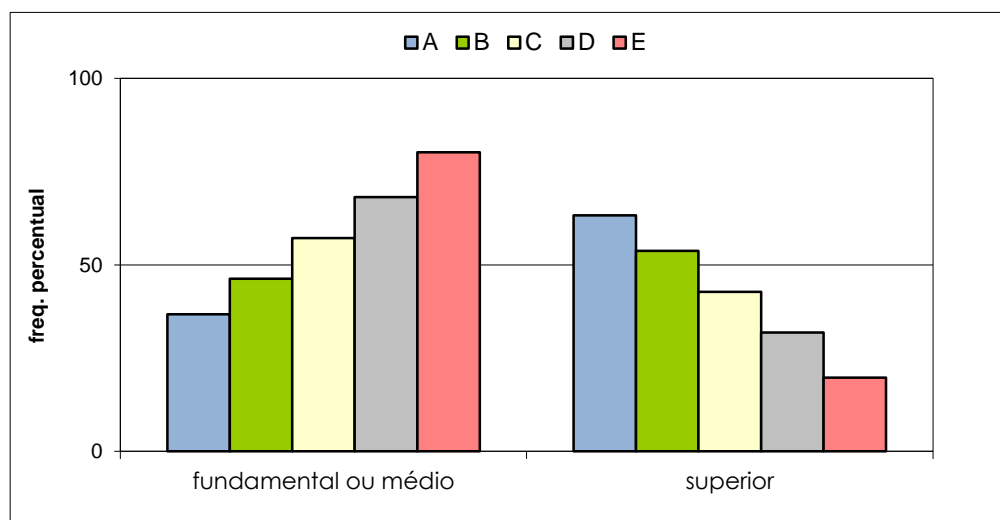

VESTIBULAR ESTADUAL 2019
2º EXAME DE QUALIFICAÇÃO
 QUESTIONÁRIO DE INFORMAÇÕES SOCIOCULTURAIS

PERGUNTA 18

Qual a principal ocupação de seu pai? Em caso de aposentados, considere a ocupação na qual a aposentadoria tenha ocorrido.

RESPOSTAS	FREQUÊNCIAS BRUTAS					
	A	B	C	D	E	GERAL
profissional liberal ou empresário	523	886	1.049	797	640	3.895
servidor público ou militar	762	1.504	2.101	1.839	1.420	7.626
empregado no setor privado	718	1.656	2.518	2.932	2.967	10.791
autônomo ou prestador de serviços	690	1.646	2.712	3.483	3.814	12.345
total válido	2.693	5.692	8.380	9.051	8.841	34.657
em branco / anuladas	244	498	695	730	1.012	3.179
total geral	2.937	6.190	9.075	9.781	9.853	37.836

RESPOSTAS	FREQUÊNCIAS PERCENTUAIS					
	A	B	C	D	E	GERAL
setor privado (profissional liberal ou empresário/empregado do setor privado/autônomo ou prestador de serviços)	71,70	73,58	74,93	79,68	83,94	78,00
setor público (servidor público ou militar)	28,30	26,42	25,07	20,32	16,06	22,00
TOTAL	100,00	100,00	100,00	100,00	100,00	100,00

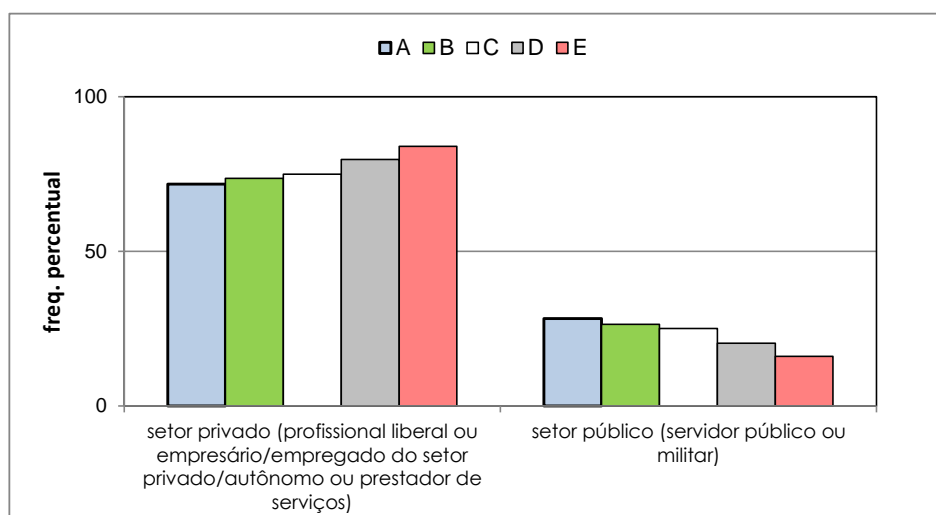

VESTIBULAR ESTADUAL 2018
2º EXAME DE QUALIFICAÇÃO

QUESTIONÁRIO DE INFORMAÇÕES SOCIOCULTURAIS

PERGUNTA 19

Qual a principal ocupação de sua mãe? Em caso de aposentadas, considere a ocupação na qual a aposentadoria tenha ocorrido.

RESPOSTAS	FREQUÊNCIAS BRUTAS					
	A	B	C	D	E	GERAL
profissional liberal ou empresária	397	664	812	607	541	3.021
servidora pública ou militar	813	1.365	1.676	1.447	1.036	6.337
empregada no setor privado	655	1.568	2.358	2.686	2.543	9.810
autônoma ou prestadora de serviços	829	2.108	3.551	4.313	4.816	15.617
total válido	2.694	5.705	8.397	9.053	8.936	34.785
em branco / anuladas	243	485	678	728	917	3.051
total geral	2.937	6.190	9.075	9.781	9.853	37.836

RESPOSTAS	FREQUÊNCIAS PERCENTUAIS					
	A	B	C	D	E	GERAL
setor privado (profissional liberal ou empresária/empregada do setor privado/autônoma ou prestadora de serviços)	69,82	76,07	80,04	84,02	88,41	81,78
setor público (servidora pública ou militar)	30,18	23,93	19,96	15,98	11,59	18,22
TOTAL	100,00	100,00	100,00	100,00	100,00	100,00

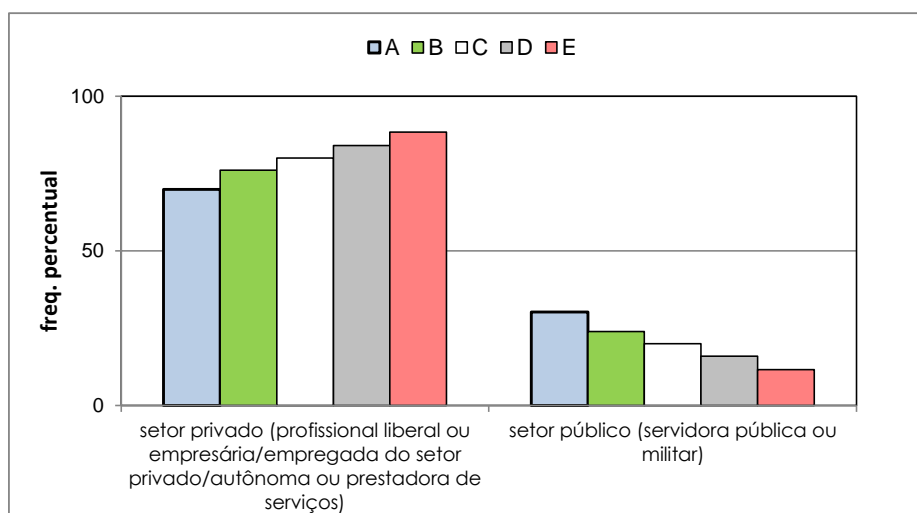

VESTIBULAR ESTADUAL 2019
2º EXAME DE QUALIFICAÇÃO
 QUESTIONÁRIO DE INFORMAÇÕES SOCIOCULTURAIS

PERGUNTA 20

Como você definiria sua cor?

RESPOSTAS	FREQUÊNCIAS BRUTAS					
	A	B	C	D	E	GERAL
branca	1.905	3.689	4.808	4.269	3.440	18.111
negra	191	574	1.112	1.771	2.285	5.933
parda	583	1.435	2.465	3.055	3.229	10.767
amarela	40	72	137	176	214	639
indígena	8	29	44	66	64	211
total válido	2.727	5.799	8.566	9.337	9.232	35.661
em branco / anuladas	210	391	509	444	621	2.175
total geral	2.937	6.190	9.075	9.781	9.853	37.836

RESPOSTAS	FREQUÊNCIAS PERCENTUAIS					
	A	B	C	D	E	GERAL
branca	69,86	63,61	56,13	45,72	37,26	50,79
negra/parda	28,38	34,64	41,76	51,69	59,73	46,83
amarela/indígena	1,76	1,74	2,11	2,59	3,01	2,38
TOTAL	100,00	100,00	100,00	100,00	100,00	100,00

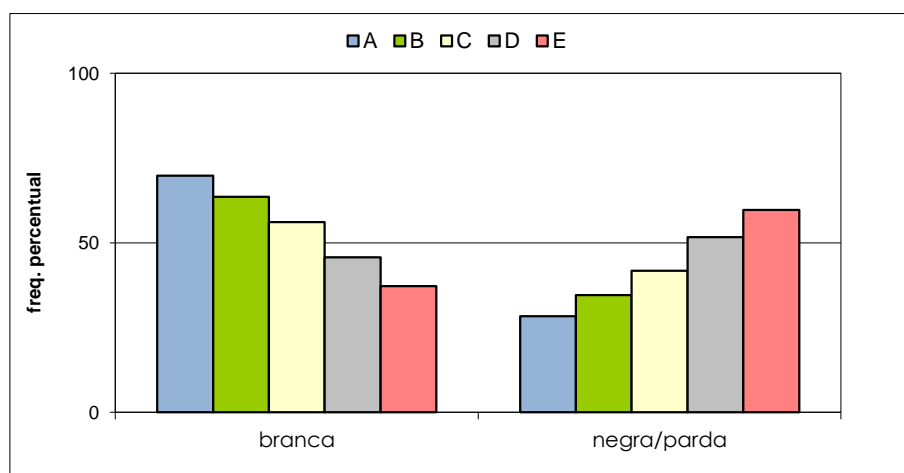

VESTIBULAR ESTADUAL 2019
2º EXAME DE QUALIFICAÇÃO
 QUESTIONÁRIO DE INFORMAÇÕES SOCIOCULTURAIS

PERGUNTA 21

Você tem alguma religião?

RESPOSTAS	FREQUÊNCIAS BRUTAS					
	A	B	C	D	E	GERAL
não	1.095	2.060	2.810	2.749	2.314	11.028
Católica Apostólica Romana	841	1.825	2.513	2.735	2.497	10.411
Evangélica	416	1.158	2.173	2.834	3.522	10.103
outra	377	764	1.074	1.023	890	4.128
total válido	2.729	5.807	8.570	9.341	9.223	35.670
em branco / anuladas	208	383	505	440	630	2.166
total geral	2.937	6.190	9.075	9.781	9.853	37.836

RESPOSTAS	FREQUÊNCIAS PERCENTUAIS					
	A	B	C	D	E	GERAL
não têm religião	40,12	35,47	32,79	29,43	25,09	30,92
têm religião	59,88	64,53	67,21	70,57	74,91	69,08
TOTAL	100,00	100,00	100,00	100,00	100,00	100,00

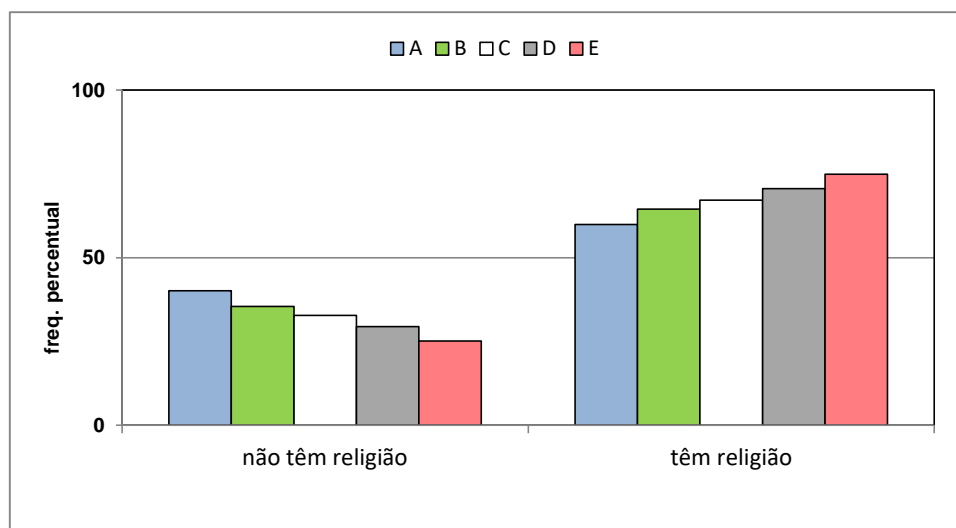

VESTIBULAR ESTADUAL 2019
2º EXAME DE QUALIFICAÇÃO
 QUESTIONÁRIO DE INFORMAÇÕES SOCIOCULTURAIS

PERGUNTA 22

Quantos livros, aproximadamente, há em sua casa, sem contar os livros didáticos?

RESPOSTAS	FREQUÊNCIAS BRUTAS					
	A	B	C	D	E	GERAL
menos de 10	222	692	1.404	2.020	2.800	7.138
de 10 a 50	1.066	2.601	4.111	4.827	4.651	17.256
de 51 a 100	695	1.294	1.776	1.549	1.164	6.478
mais de 100	745	1.224	1.274	924	603	4.770
total válido	2.728	5.811	8.565	9.320	9.218	35.642
em branco / anuladas	209	389	501	461	635	2.195
total geral	2.937	6.200	9.066	9.781	9.853	37.837

RESPOSTAS	FREQUÊNCIAS PERCENTUAIS					
	A	B	C	D	E	GERAL
até 50	47,21	56,67	64,39	73,47	80,83	68,44
mais de 50	52,79	43,33	35,61	26,53	19,17	31,56
TOTAL	100,00	100,00	100,00	100,00	100,00	100,00

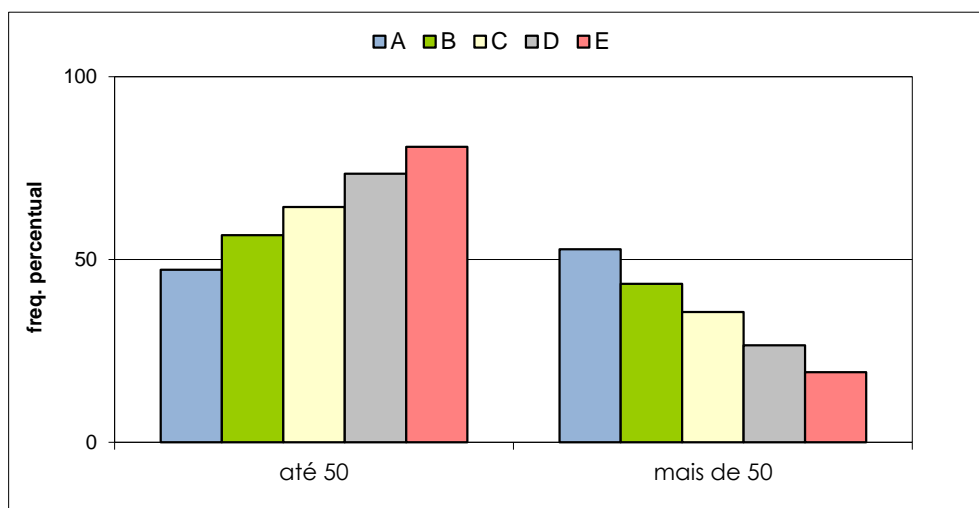

VESTIBULAR ESTADUAL 2019
2º EXAME DE QUALIFICAÇÃO
 QUESTIONÁRIO DE INFORMAÇÕES SOCIOCULTURAIS

PERGUNTA 23

Quantos livros, em média, você lê por ano, excentuando-se os livros didáticos?

RESPOSTAS	FREQUÊNCIAS BRUTAS					GERAL
	A	B	C	D	E	
menos de 5	1.255	2.740	4.173	4.439	4.626	17.233
de 5 a 10	1.046	2.256	3.266	3.591	3.518	13.677
mais de 10	428	808	1.131	1.292	1.075	4.734
total válido	2.729	5.804	8.570	9.322	9.219	35.644
em branco / anuladas	208	386	505	459	634	2.192
total geral	2.937	6.190	9.075	9.781	9.853	37.836

RESPOSTAS	FREQUÊNCIAS PERCENTUAIS					GERAL
	A	B	C	D	E	
menos de 5	45,99	47,21	48,69	47,62	50,18	48,35
mais de 5	54,01	52,79	51,31	52,38	49,82	51,65
TOTAL	100,00	100,00	100,00	100,00	100,00	100,00

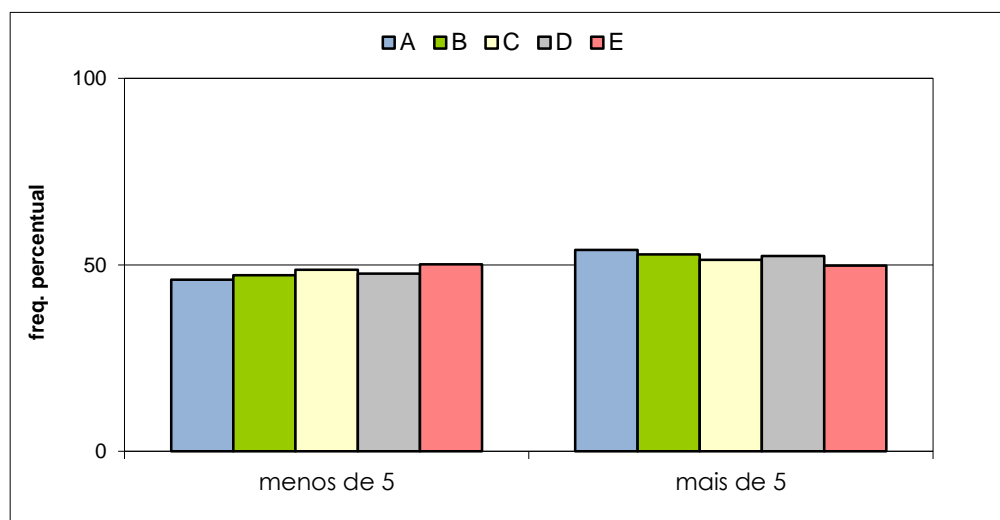

VESTIBULAR ESTADUAL 2019
2º EXAME DE QUALIFICAÇÃO
 QUESTIONÁRIO DE INFORMAÇÕES SOCIOCULTURAIS

PERGUNTA 24

Você frequenta, ou já frequentou, algum curso livre de língua estrangeira por, pelo menos, um semestre completo?

RESPOSTAS	FREQUÊNCIAS BRUTAS					
	A	B	C	D	E	GERAL
não	536	1.360	2.617	3.722	4.641	12.876
sim	2.195	4.457	5.967	5.620	4.599	22.838
total válido	2.731	5.817	8.584	9.342	9.240	35.714
em branco / anuladas	206	373	491	439	613	2.122
total geral	2.937	6.190	9.075	9.781	9.853	37.836

RESPOSTAS	FREQUÊNCIAS PERCENTUAIS					
	A	B	C	D	E	GERAL
não	19,63	23,38	30,49	39,84	50,23	36,05
sim	80,37	76,62	69,51	60,16	49,77	63,95
TOTAL	100,00	100,00	100,00	100,00	100,00	100,00

