

VESTIBULAR ESTADUAL 2014
1º EXAME DE QUALIFICAÇÃO
 QUESTIONÁRIO DE INFORMAÇÕES SOCIOCULTURAIS

PERGUNTA 1

Você cursou o ensino médio, em sua maior parte, em que turno?

RESPOSTAS	FREQUÊNCIAS BRUTAS					
	A	B	C	D	E	GERAL
diurno	6.005	12.714	20.550	19.581	12.987	71.837
noturno	75	264	771	1.265	1.473	3.848
total válido	6.080	12.978	21.321	20.846	14.460	75.685
em branco / anuladas	425	686	794	529	396	2.830
total geral	6.505	13.664	22.115	21.375	14.856	78.515

RESPOSTAS	FREQUÊNCIAS PERCENTUAIS					
	A	B	C	D	E	GERAL
diurno	98,77	97,97	96,38	93,93	89,81	94,92
noturno	1,23	2,03	3,62	6,07	10,19	5,08
TOTAL	100,00	100,00	100,00	100,00	100,00	100,00

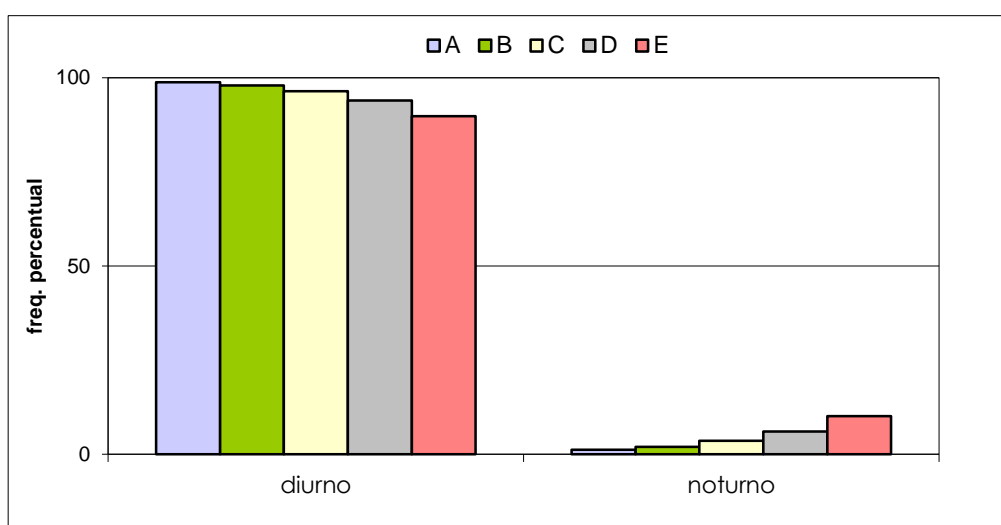

VESTIBULAR ESTADUAL 2014
1º EXAME DE QUALIFICAÇÃO
 QUESTIONÁRIO DE INFORMAÇÕES SOCIOCULTURAIS

PERGUNTA 2

Você frequenta ou frequentou algum curso preparatório para este vestibular?

RESPOSTAS	FREQÜÊNCIAS BRUTAS					
	A	B	C	D	E	GERAL
não	2.696	6.577	11.299	11.042	7.485	39.099
sim	3.342	6.337	9.943	9.736	6.949	36.307
total válido	6.038	12.914	21.242	20.778	14.434	75.406
em branco / anuladas	467	750	873	597	422	3.109
total geral	6.505	13.664	22.115	21.375	14.856	78.515

RESPOSTAS	FREQÜÊNCIAS PERCENTUAIS					
	A	B	C	D	E	GERAL
não	44,65	50,93	53,19	53,14	51,86	51,85
sim	55,35	49,07	46,81	46,86	48,14	48,15
TOTAL	100,00	100,00	100,00	100,00	100,00	100,00

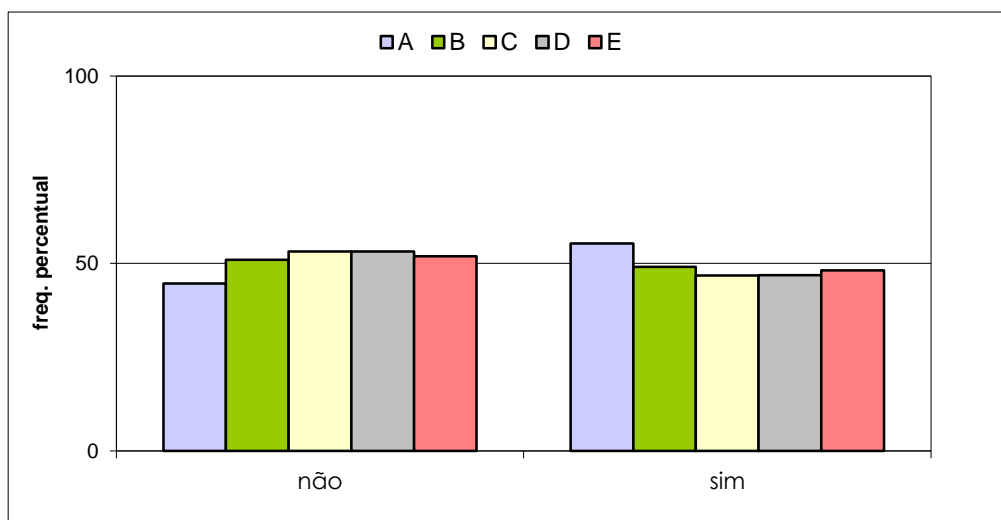

VESTIBULAR ESTADUAL 2014
1º EXAME DE QUALIFICAÇÃO
 QUESTIONÁRIO DE INFORMAÇÕES SOCIOCULTURAIS

PERGUNTA 3

Você já fez algum exame vestibular anteriormente?

RESPOSTAS	FREQÜÊNCIAS BRUTAS					
	A	B	C	D	E	GERAL
não	1.035	3.443	7.977	10.206	8.844	31.505
sim	5.001	9.477	13.245	10.551	5.577	43.851
total válido	6.036	12.920	21.222	20.757	14.421	75.356
em branco / anuladas	469	744	893	618	435	3.159
total geral	6.505	13.664	22.115	21.375	14.856	78.515

RESPOSTAS	FREQÜÊNCIAS PERCENTUAIS					
	A	B	C	D	E	GERAL
não	17,15	26,65	37,59	49,17	61,33	41,81
sim	82,85	73,35	62,41	50,83	38,67	58,19
TOTAL	100,00	100,00	100,00	100,00	100,00	100,00

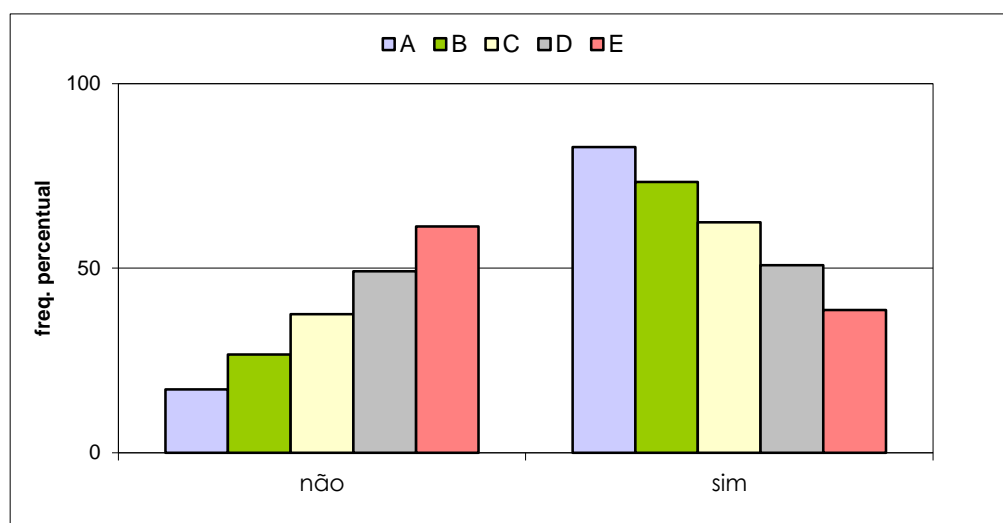

VESTIBULAR ESTADUAL 2014
1º EXAME DE QUALIFICAÇÃO
 QUESTIONÁRIO DE INFORMAÇÕES SOCIOCULTURAIS

PERGUNTA 4

Você está utilizando a Revista Eletrônica do Vestibular da UERJ em seus estudos para o vestibular?

RESPOSTAS	FREQÜÊNCIAS BRUTAS					
	A	B	C	D	E	GERAL
não	4.664	10.088	16.435	15.574	10.454	57.215
sim	1.351	2.763	4.693	5.068	3.871	17.746
total válido	6.015	12.851	21.128	20.642	14.325	74.961
em branco / anuladas	490	813	987	733	531	3.554
total geral	6.505	13.664	22.115	21.375	14.856	78.515

RESPOSTAS	FREQÜÊNCIAS PERCENTUAIS					
	A	B	C	D	E	GERAL
não	77,54	78,50	77,79	75,45	72,98	76,33
sim	22,46	21,50	22,21	24,55	27,02	23,67
TOTAL	100,00	100,00	100,00	100,00	100,00	100,00

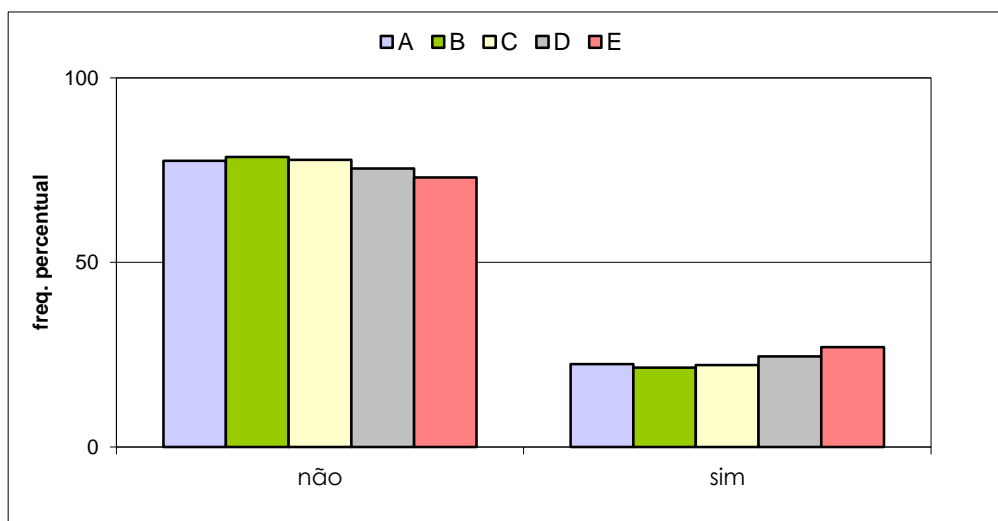

VESTIBULAR ESTADUAL 2014
1º EXAME DE QUALIFICAÇÃO
 QUESTIONÁRIO DE INFORMAÇÕES SOCIOCULTURAIS

PERGUNTA 5

A escolha de seu curso está sendo influenciada pela maior possibilidade de conseguir emprego no futuro?

RESPOSTAS	FREQUÊNCIAS BRUTAS					
	A	B	C	D	E	GERAL
não	2.063	4.382	6.704	5.362	2.597	21.108
sim	3.913	8.407	14.303	15.173	11.662	53.458
total válido	5.976	12.789	21.007	20.535	14.259	74.566
em branco / anuladas	529	875	1.108	840	597	3.949
total geral	6.505	13.664	22.115	21.375	14.856	78.515

RESPOSTAS	FREQUÊNCIAS PERCENTUAIS					
	A	B	C	D	E	GERAL
não	34,52	34,26	31,91	26,11	18,21	28,31
sim	65,48	65,74	68,09	73,89	81,79	71,69
TOTAL	100,00	100,00	100,00	100,00	100,00	100,00

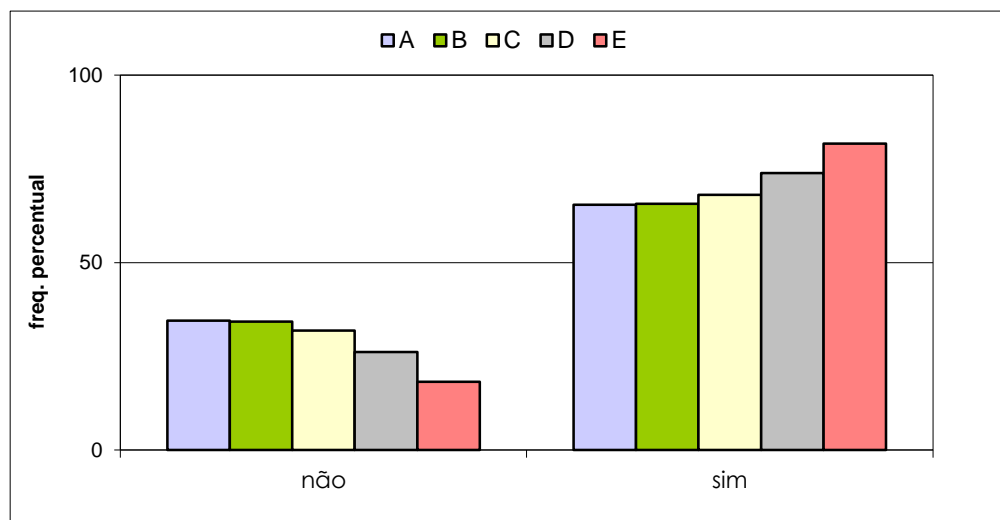

VESTIBULAR ESTADUAL 2014
1º EXAME DE QUALIFICAÇÃO
 QUESTIONÁRIO DE INFORMAÇÕES SOCIOCULTURAIS

PERGUNTA 6

A escolha de seu curso está sendo influenciada pela possibilidade de conseguir melhores salários no futuro?

RESPOSTAS	FREQUÊNCIAS BRUTAS					GERAL
	A	B	C	D	E	
não	2.102	4.442	6.954	5.887	3.192	22.577
sim	3.911	8.429	14.219	14.801	11.200	52.560
total válido	6.013	12.871	21.173	20.688	14.392	75.137
em branco / anuladas	492	793	942	687	464	3.378
total geral	6.505	13.664	22.115	21.375	14.856	78.515

RESPOSTAS	FREQUÊNCIAS PERCENTUAIS					GERAL
	A	B	C	D	E	
não	34,96	34,51	32,84	28,46	22,18	30,05
sim	65,04	65,49	67,16	71,54	77,82	69,95
TOTAL	100,00	100,00	100,00	100,00	100,00	100,00

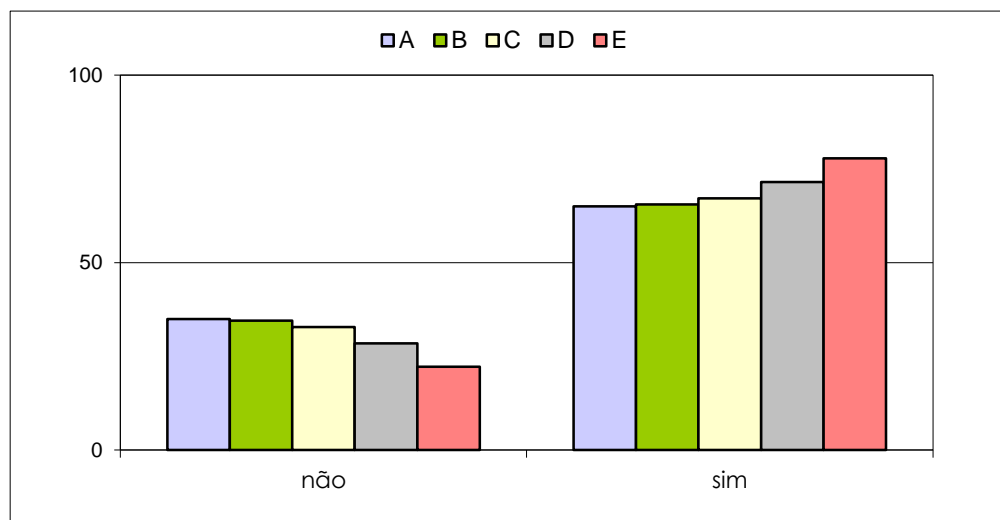

VESTIBULAR ESTADUAL 2014
1º EXAME DE QUALIFICAÇÃO
 QUESTIONÁRIO DE INFORMAÇÕES SOCIOCULTURAIS

PERGUNTA 7

Com quem você mora?

RESPOSTAS	FREQUÊNCIAS BRUTAS					
	A	B	C	D	E	GERAL
pais, pai ou mãe	5.231	11.458	18.870	18.306	12.429	66.294
parentes	358	748	1.253	1.391	1.030	4.780
cônjuge	106	238	538	653	657	2.192
amigos	179	224	255	152	93	903
sozinho	156	225	302	253	222	1.158
total válido	6.030	12.893	21.218	20.755	14.431	75.327
em branco / anuladas	475	771	897	620	425	3.188
total geral	6.505	13.664	22.115	21.375	14.856	78.515

RESPOSTAS	FREQUÊNCIAS PERCENTUAIS					
	A	B	C	D	E	GERAL
pais, pai ou mãe	86,75	88,87	88,93	88,20	86,13	88,01
parentes, cônjuge, amigos, sozinho	13,25	11,13	11,07	11,80	13,87	11,99
TOTAL	100,00	100,00	100,00	100,00	100,00	100,00

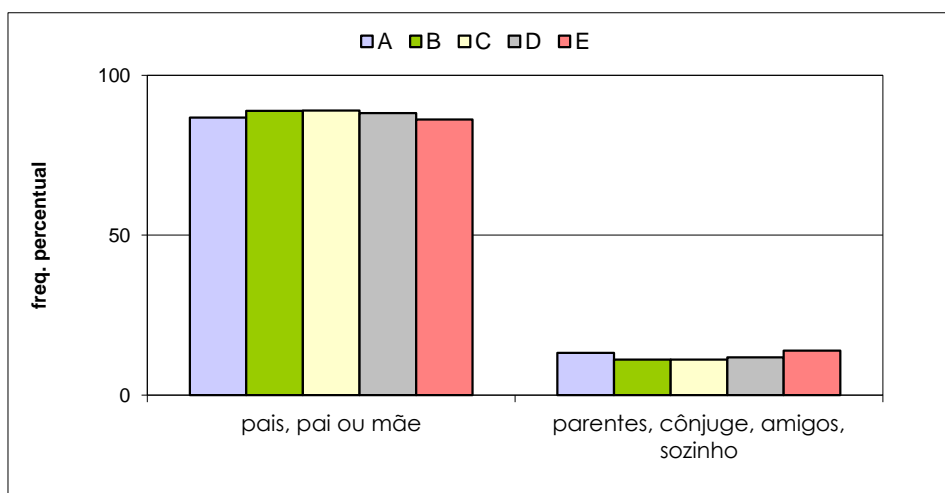

VESTIBULAR ESTADUAL 2014
1º EXAME DE QUALIFICAÇÃO
 QUESTIONÁRIO DE INFORMAÇÕES SOCIOCULTURAIS

PERGUNTA 8

Qual a situação legal da casa em que você mora?

RESPOSTAS	FREQUÊNCIAS BRUTAS					
	A	B	C	D	E	GERAL
própria	4.604	9.553	15.277	14.756	10.157	54.347
alugada	964	2.195	3.648	3.524	2.591	12.922
imóvel cedido, usufruto, ocupação ou assemelhados	261	787	1.693	1.972	1.349	6.062
hotel, pensão, quarto, república ou assemelhados	64	92	90	45	41	332
não sei	101	237	445	404	267	1.454
total válido	5.994	12.864	21.153	20.701	14.405	75.117
em branco / anuladas	511	800	962	674	451	3.398
total geral	6.505	13.664	22.115	21.375	14.856	78.515

RESPOSTAS	FREQUÊNCIAS PERCENTUAIS					
	A	B	C	D	E	GERAL
própria	76,81	74,26	72,22	71,28	70,51	72,35
alugada	16,08	17,06	17,25	17,02	17,99	17,20
outras situações	7,11	8,68	10,53	11,70	11,50	10,45
TOTAL	100,00	100,00	100,00	100,00	100,00	100,00

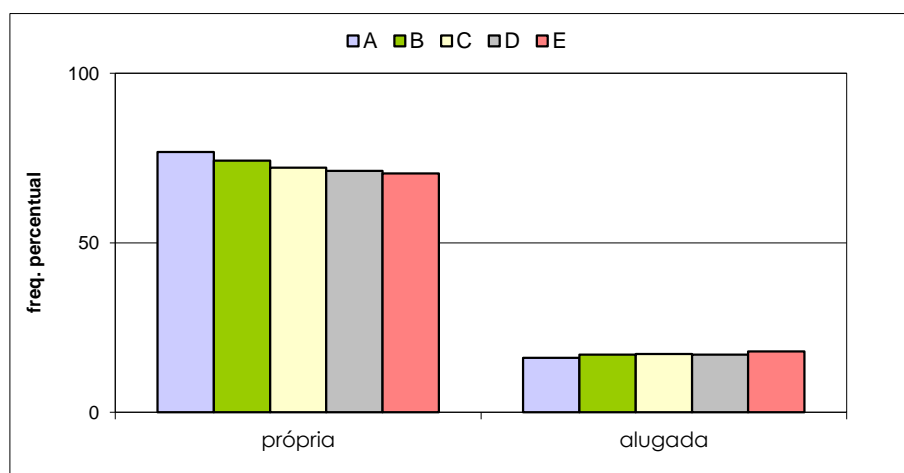

VESTIBULAR ESTADUAL 2014
1º EXAME DE QUALIFICAÇÃO
 QUESTIONÁRIO DE INFORMAÇÕES SOCIOCULTURAIS

PERGUNTA 9

Quantos quartos e salas, somados, tem a casa em que você mora? Inclua dependências de empregados na resposta.

RESPOSTAS	FREQÜÊNCIAS BRUTAS					
	A	B	C	D	E	GERAL
1 ou 2	578	1.716	3.845	5.160	4.690	15.989
3 ou 4	3.171	7.119	11.966	11.231	7.120	40.607
5 ou 6	1.651	2.949	4.016	3.344	2.048	14.008
7 ou mais	522	946	1.153	855	463	3.939
moro em hotel, pensão, quarto, república ou assemelhados	58	61	90	47	43	299
total válido	5.980	12.791	21.070	20.637	14.364	74.842
em branco / anuladas	525	873	1.045	738	492	3.673
total geral	6.505	13.664	22.115	21.375	14.856	78.515

RESPOSTAS	FREQÜÊNCIAS PERCENTUAIS					
	A	B	C	D	E	GERAL
1 a 4	62,69	69,07	75,04	79,43	82,22	75,62
mais de 4	36,34	30,45	24,53	20,35	17,48	23,98
hotel, pensão...	0,97	0,48	0,43	0,23	0,30	0,40
TOTAL	100,00	100,00	100,00	100,00	100,00	100,00

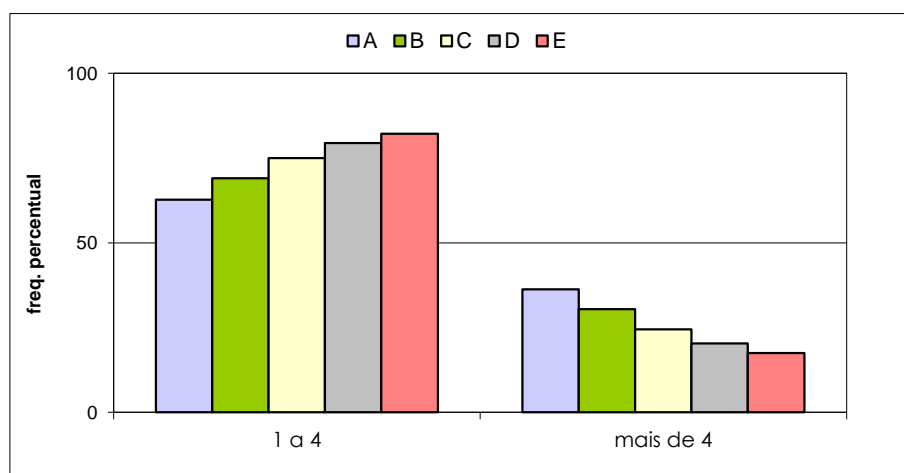

VESTIBULAR ESTADUAL 2014
1º EXAME DE QUALIFICAÇÃO
 QUESTIONÁRIO DE INFORMAÇÕES SOCIOCULTURAIS

PERGUNTA 10

Quantos veículos (carros e motos), para uso pessoal, tem sua família?

RESPOSTAS	FREQUÊNCIAS BRUTAS					
	A	B	C	D	E	GERAL
um	2.735	6.097	10.226	9.567	5.888	34.513
dois	1.857	3.293	4.003	2.888	1.454	13.495
mais de dois	567	902	978	717	298	3.462
nenhum	825	2.493	5.881	7.480	6.714	23.393
total válido	5.984	12.785	21.088	20.652	14.354	74.863
em branco / anuladas	521	879	1.027	723	502	3.652
total geral	6.505	13.664	22.115	21.375	14.856	78.515

RESPOSTAS	FREQUÊNCIAS PERCENTUAIS					
	A	B	C	D	E	GERAL
um	45,71	47,69	48,49	46,32	41,02	46,10
dois ou mais de dois	40,51	32,81	23,62	17,46	12,21	22,65
nenhum	13,79	19,50	27,89	36,22	46,77	31,25
TOTAL	100,00	100,00	100,00	100,00	100,00	100,00

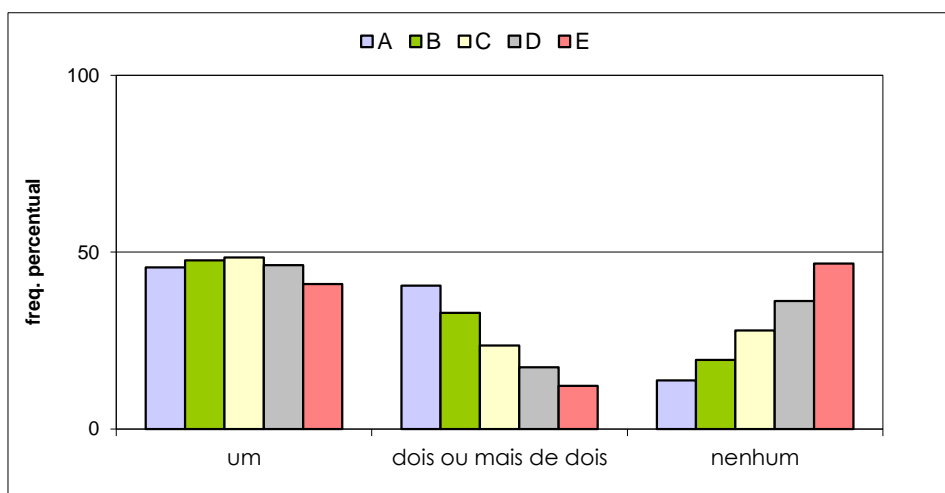

VESTIBULAR ESTADUAL 2014
1º EXAME DE QUALIFICAÇÃO
 QUESTIONÁRIO DE INFORMAÇÕES SOCIOCULTURAIS

PERGUNTA 11

Com que idade você começou a trabalhar?

RESPOSTAS	FREQUÊNCIAS BRUTAS					
	A	B	C	D	E	GERAL
antes de 14 anos	64	166	406	581	601	1.818
entre 14 e 18 anos	414	1.333	3.093	3.760	3.181	11.781
após 18 anos	468	1.039	1.991	2.054	1.522	7.074
nunca trabalhei	5.033	10.249	15.586	14.224	9.054	54.146
total válido	5.979	12.787	21.076	20.619	14.358	74.819
em branco / anuladas	526	877	1.039	756	498	3.696
total geral	6.505	13.664	22.115	21.375	14.856	78.515

RESPOSTAS	FREQUÊNCIAS PERCENTUAIS					
	A	B	C	D	E	GERAL
antes de 14 anos / entre 14 e 18 anos	7,99	11,72	16,60	21,05	26,34	18,18
após 18 anos	7,83	8,13	9,45	9,96	10,60	9,45
nunca trabalhei	84,18	80,15	73,95	68,98	63,06	72,37
TOTAL	100,00	100,00	100,00	100,00	100,00	100,00

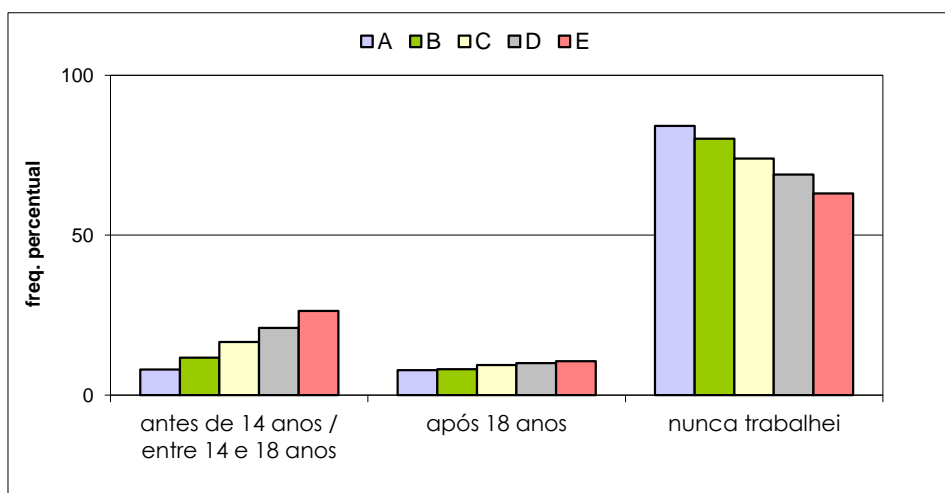

VESTIBULAR ESTADUAL 2014
1º EXAME DE QUALIFICAÇÃO
 QUESTIONÁRIO DE INFORMAÇÕES SOCIOCULTURAIS

PERGUNTA 12

Usualmente, qual a sua principal fonte de renda?

RESPOSTAS	FREQUÊNCIAS BRUTAS					GERAL
	A	B	C	D	E	
emprego regular	379	1.123	2.444	2.997	2.490	9.433
trabalho autônomo	116	280	567	722	710	2.395
trabalho informal	90	276	615	712	568	2.261
pensão / aposentadoria	127	351	668	763	595	2.504
mesada	1.434	2.636	3.537	2.751	1.537	11.895
não tenho renda pessoal	3.837	8.114	13.226	12.683	8.447	46.307
total válido	5.983	12.780	21.057	20.628	14.347	74.795
em branco / anuladas	522	884	1.058	747	509	3.720
total geral	6.505	13.664	22.115	21.375	14.856	78.515

RESPOSTAS	FREQUÊNCIAS PERCENTUAIS					GERAL
	A	B	C	D	E	
(*)	11,90	15,88	20,39	25,18	30,41	22,18
mesada	23,97	20,63	16,80	13,34	10,71	15,90
não tenho renda	64,13	63,49	62,81	61,48	58,88	61,91
TOTAL	100,00	100,00	100,00	100,00	100,00	100,00

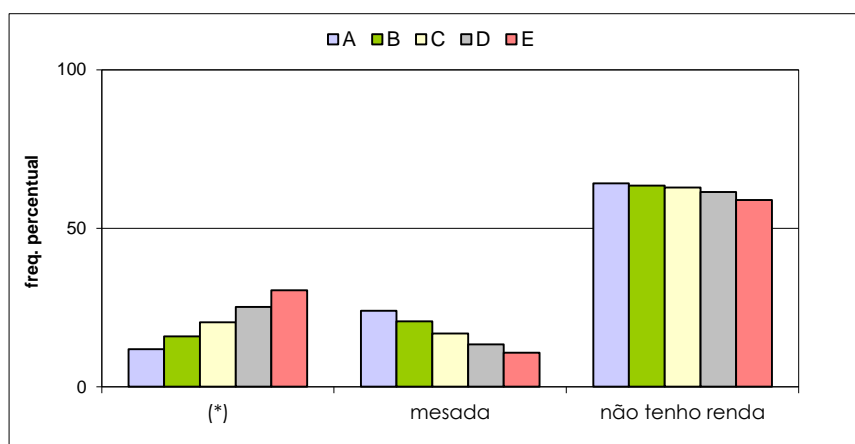

(*) - emprego regular, trabalho autônomo, trabalho informal, pensão/aposentadoria

VESTIBULAR ESTADUAL 2014
1º EXAME DE QUALIFICAÇÃO
 QUESTIONÁRIO DE INFORMAÇÕES SOCIOCULTURAIS

PERGUNTA 13

Qual o principal responsável pelo sustento de sua família?

RESPOSTAS	FREQUÊNCIAS BRUTAS					
	A	B	C	D	E	GERAL
pai	2.085	4.626	7.522	7.352	4.891	26.476
mãe	1.036	2.476	4.639	4.879	3.601	16.631
pai e mãe	2.475	4.703	6.808	5.998	3.809	23.793
próprio candidato	153	390	824	946	847	3.160
cônjuge	49	90	237	312	378	1.066
outros	183	500	1.047	1.147	849	3.726
total válido	5.981	12.785	21.077	20.634	14.375	74.852
em branco / anuladas	524	879	1.038	741	481	3.663
total geral	6.505	13.664	22.115	21.375	14.856	78.515

RESPOSTAS	FREQUÊNCIAS PERCENTUAIS					
	A	B	C	D	E	GERAL
pai	34,86	36,18	35,69	35,63	34,02	35,37
mãe	17,32	19,37	22,01	23,65	25,05	22,22
pai e mãe	41,38	36,79	32,30	29,07	26,50	31,79
(*)	6,44	7,67	10,00	11,66	14,43	10,62
TOTAL	100,00	100,00	100,00	100,00	100,00	100,00

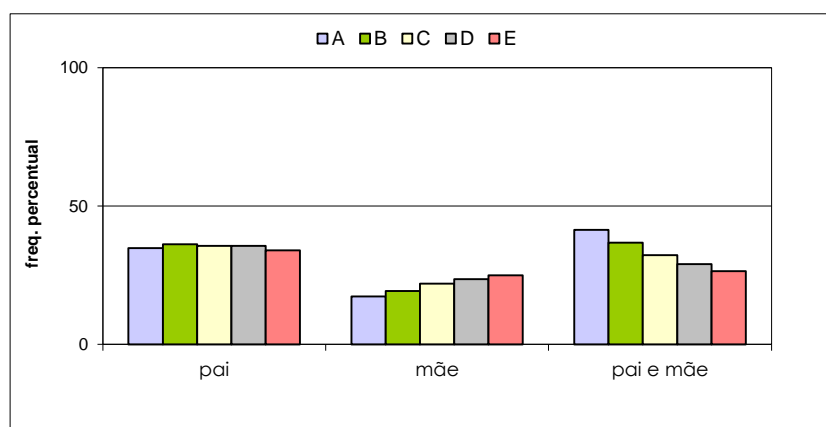

(*) - próprio candidato, cônjuge, outros

VESTIBULAR ESTADUAL 2014
1º EXAME DE QUALIFICAÇÃO
 QUESTIONÁRIO DE INFORMAÇÕES SOCIOCULTURAIS

PERGUNTA 14

Qual a renda mensal bruta de sua família? Para responder, some os salários ou rendimentos brutos de todos os membros de sua família que trabalhem e morem em sua casa.

RESPOSTAS	FREQUÊNCIAS BRUTAS					GERAL
	A	B	C	D	E	
até 1 salário mínimo	65	229	790	1.491	2.021	4.596
mais de 1 até 3 salários mínimos	552	2.092	5.943	8.257	7.169	24.013
mais de 3 até 5 salários mínimos	1.009	2.727	5.130	5.041	2.770	16.677
mais de 5 até 7 salários mínimos	940	2.199	3.200	2.396	1.117	9.852
mais de 7 até 10 salários mínimos	1.039	1.950	2.551	1.613	671	7.824
mais de 10 até 20 salários mínimos	1.307	2.063	2.158	1.194	402	7.124
mais de 20 salários mínimos	988	1.325	1.060	485	140	3.998
total válido	5.900	12.585	20.832	20.477	23.673	74.084
em branco / anuladas	605	1.079	1.283	898	566	4.431
total geral	6.505	13.664	22.115	21.375	24.239	78.515

RESPOSTAS	FREQUÊNCIAS PERCENTUAIS					GERAL
	A	B	C	D	E	
até 5 salários mínimos	27,56	40,11	56,95	72,22	50,52	61,13
mais de 5 salários mínimos	72,44	59,89	43,05	27,78	9,84	38,87
TOTAL	100,00	100,00	100,00	100,00	60,36	100,00

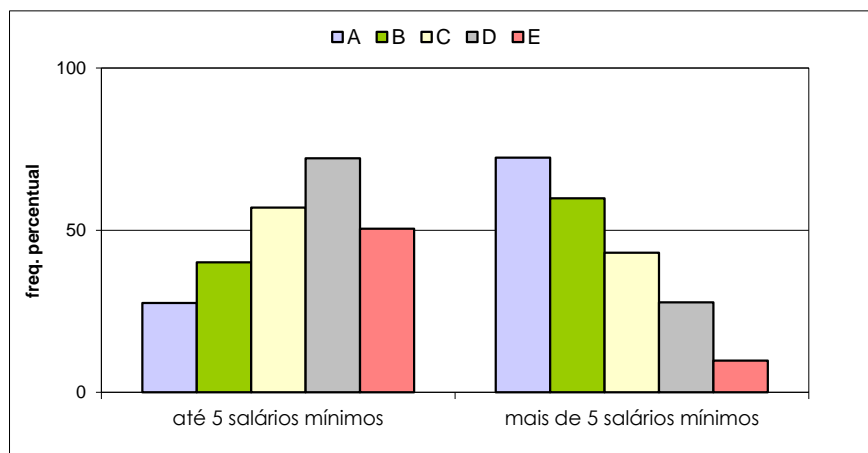

VESTIBULAR ESTADUAL 2014
1º EXAME DE QUALIFICAÇÃO
 QUESTIONÁRIO DE INFORMAÇÕES SOCIOCULTURAIS

PERGUNTA 15

Quantas pessoas de sua família vivem da renda mensal indicada?

RESPOSTAS	FREQUÊNCIAS PERCENTUAIS					GERAL
	A	B	C	D	E	
uma	170	500	1.175	1.564	1.550	4.959
duas	651	1.550	2.919	3.363	2.591	11.074
três	1.401	3.305	5.371	5.414	3.501	18.992
quatro	2.577	4.986	7.925	6.862	4.307	26.657
cinco	901	1.797	2.699	2.428	1.653	9.478
seis	181	385	617	648	488	2.319
mais de seis	63	164	234	275	220	956
total válido	5.944	12.687	20.940	20.554	14.310	74.435
em branco / anuladas	561	977	1.175	821	546	4.080
total geral	6.505	13.664	22.115	21.375	14.856	78.515

RESPOSTAS	FREQUÊNCIAS PERCENTUAIS					GERAL
	A	B	C	D	E	
até quatro	37,38	42,21	45,20	50,31	53,40	47,05
quatro	43,35	39,30	37,85	33,39	30,10	35,81
mais de quatro	19,26	18,49	16,95	16,30	16,50	17,13
TOTAL	100,00	100,00	100,00	100,00	100,00	100,00

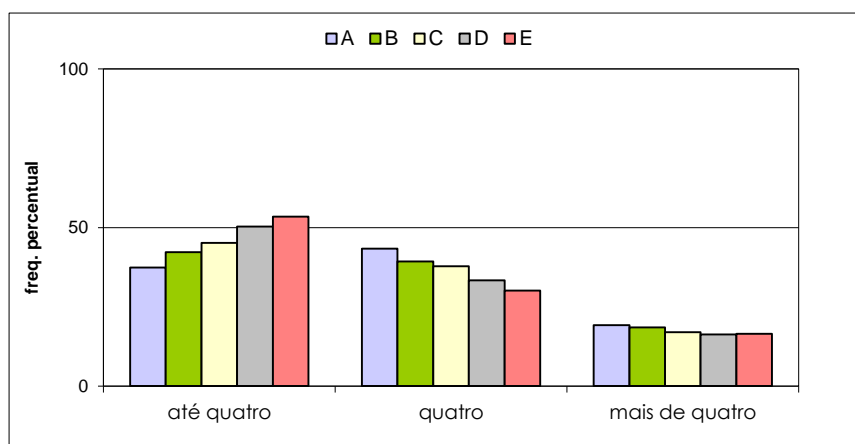

VESTIBULAR ESTADUAL 2014
1º EXAME DE QUALIFICAÇÃO
 QUESTIONÁRIO DE INFORMAÇÕES SOCIOCULTURAIS

PERGUNTA 16

Qual o nível de escolaridade de seu pai?

RESPOSTAS	FREQUÊNCIAS BRUTAS					
	A	B	C	D	E	GERAL
nenhum	42	120	321	461	547	1.491
ensino fundamental	402	1.255	3.382	4.510	4.073	13.622
ensino médio	1.488	3.960	7.832	8.275	5.694	27.249
ensino superior	3.844	6.870	8.263	5.745	2.517	27.239
não sei	154	482	1.104	1.519	1.425	4.684
total válido	5.930	12.687	20.902	20.510	14.256	74.285
em branco / anuladas	575	977	1.213	865	600	4.230
total geral	6.505	13.664	22.115	21.375	14.856	78.515

RESPOSTAS	FREQUÊNCIAS PERCENTUAIS					
	A	B	C	D	E	GERAL
fundamental ou médio	31,87	41,11	53,65	62,34	68,51	55,02
superior	64,82	54,15	39,53	28,01	17,66	36,67
nenhum / não sei	3,31	4,75	6,82	9,65	13,83	8,31
TOTAL	100,00	100,00	100,00	100,00	100,00	100,00

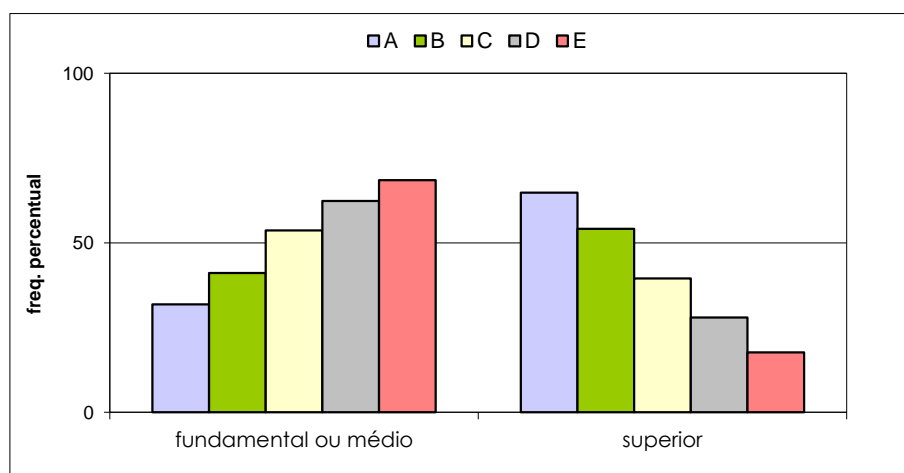

VESTIBULAR ESTADUAL 2014
1º EXAME DE QUALIFICAÇÃO
 QUESTIONÁRIO DE INFORMAÇÕES SOCIOCULTURAIS

PERGUNTA 17

Qual o nível de escolaridade de sua mãe?

RESPOSTAS	FREQÜÊNCIAS BRUTAS					
	A	B	C	D	E	GERAL
nenhum	30	80	256	354	447	1.167
ensino fundamental	345	1.132	2.926	4.277	4.057	12.737
ensino médio	1.438	3.894	8.005	8.832	6.400	28.569
ensino superior	4.102	7.502	9.518	6.712	2.970	30.804
não sei	58	161	335	454	476	1.484
total válido	5.973	12.769	21.040	20.629	14.350	74.761
em branco / anuladas	532	895	1.075	746	506	3.754
total geral	6.505	13.664	22.115	21.375	14.856	78.515

RESPOSTAS	FREQÜÊNCIAS PERCENTUAIS					
	A	B	C	D	E	GERAL
fundamental ou médio	29,85	39,36	51,95	63,55	72,87	55,25
superior	68,68	58,75	45,24	32,54	20,70	41,20
nenhum / não sei	1,47	1,89	2,81	3,92	6,43	3,55
TOTAL	100,00	100,00	100,00	100,00	100,00	100,00

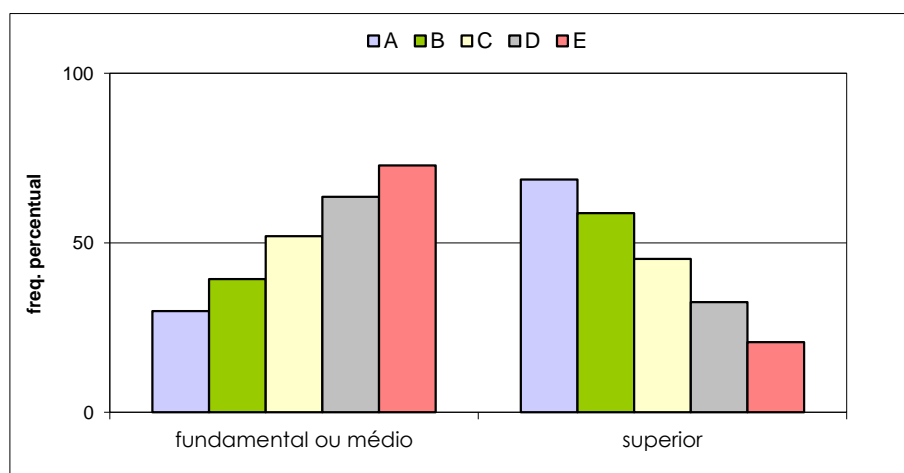

VESTIBULAR ESTADUAL 2014
1º EXAME DE QUALIFICAÇÃO
 QUESTIONÁRIO DE INFORMAÇÕES SOCIOCULTURAIS

PERGUNTA 18

Qual a principal ocupação de seu pai? Em caso de aposentados, considere a ocupação na qual a aposentadoria tenha ocorrido.

RESPOSTAS	FREQUÊNCIAS BRUTAS					
	A	B	C	D	E	GERAL
profissional liberal / empresário	1.348	2.302	2.844	2.173	1.017	9.684
servidor público / militar	1.465	3.046	4.342	3.630	1.968	14.451
empregado no setor privado	1.468	3.434	5.786	5.528	3.534	19.750
empregado rural / agricultor	65	108	185	157	190	705
autônomo / prestador de serviços	932	2.090	3.977	4.195	3.072	14.266
não trabalha / desempregado	108	300	640	780	670	2.498
outra	330	749	1.570	1.952	1.888	6.489
não sei	215	648	1.553	2.045	1.892	6.353
total válido	5.931	12.677	20.897	20.460	14.231	74.196
em branco / anuladas	574	987	1.218	915	625	4.319
total geral	6.505	13.664	22.115	21.375	14.856	78.515

RESPOSTAS	FREQUÊNCIAS PERCENTUAIS					
	A	B	C	D	E	GERAL
profissional liberal/empresário	22,73	18,16	13,61	10,62	7,15	13,05
empregados (*)	50,55	51,97	49,35	45,53	40,00	47,05
autônomo/prestador de serviços	24,75	27,09	27,69	27,02	24,83	19,23
não trabalha/desempregado	18,63	19,70	22,98	25,08	27,63	3,37
outra / não sei	9,19	11,02	14,94	19,54	26,56	17,31
TOTAL	125,85	127,94	128,57	127,79	126,17	100,00

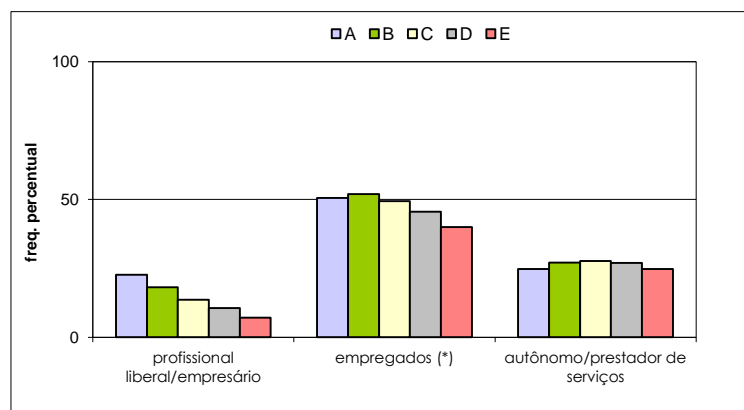

(*): servidor público/militar; empregado no setor privado; empregado rural/agricultor

VESTIBULAR ESTADUAL 2014
1º EXAME DE QUALIFICAÇÃO
 QUESTIONÁRIO DE INFORMAÇÕES SOCIOCULTURAIS

PERGUNTA 19

Qual a principal ocupação de sua mãe? Em caso de aposentadas, considere a ocupação na qual a aposentadoria tenha ocorrido.

RESPOSTAS	FREQUÊNCIAS BRUTAS					
	A	B	C	D	E	GERAL
profissional liberal / empresária	895	1.571	1.910	1.432	702	6.510
servidora público / militar	1.658	3.080	4.140	3.097	1.482	13.457
empregada no setor privado	1.122	2.573	4.602	4.455	2.844	15.596
empregada rural / agricultora	13	20	46	61	80	220
autônoma / prestadora de serviços	684	1.746	3.165	3.323	2.652	11.570
não trabalha / desempregada	1.099	2.610	4.806	5.150	3.652	17.317
outra	391	879	1.820	2.299	2.156	7.545
não sei	92	252	494	748	733	2.319
total válido	5.954	12.731	20.983	20.565	14.301	74.534
em branco / anuladas	551	933	1.132	810	555	3.981
total geral	6.505	13.664	22.115	21.375	14.856	78.515

RESPOSTAS	FREQUÊNCIAS PERCENTUAIS					
	A	B	C	D	E	GERAL
profissional liberal/empresária	15,03	12,34	9,10	6,96	4,91	8,73
empregadas (*)	46,91	44,56	41,88	37,02	30,81	39,27
autônoma/prestadora de serviços	18,84	20,21	21,93	21,66	19,89	15,52
não trabalha/desempregada	30,16	34,37	38,21	41,50	44,64	23,23
outra / não sei	8,11	8,88	11,03	14,82	20,20	13,23
TOTAL	119,06	120,37	122,15	121,96	120,45	100,00

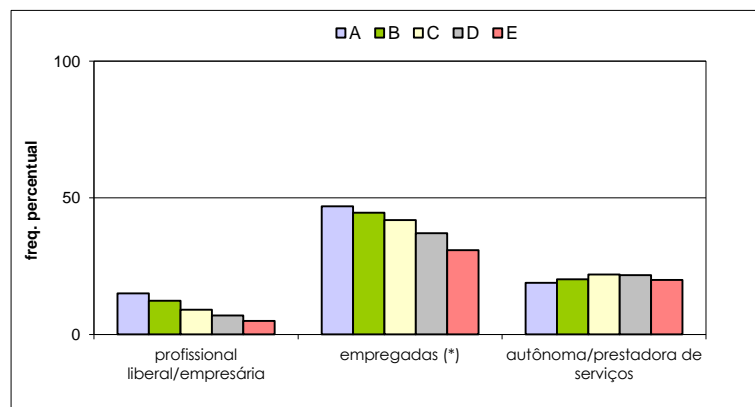

(*): servidora pública/militar; empregada no setor privado; empregada rural/agricultora

VESTIBULAR ESTADUAL 2014
1º EXAME DE QUALIFICAÇÃO
 QUESTIONÁRIO DE INFORMAÇÕES SOCIOCULTURAIS

PERGUNTA 20

Como você definiria a sua cor?

RESPOSTAS	FREQÜÊNCIAS BRUTAS					
	A	B	C	D	E	GERAL
branca	4.427	8.600	12.218	10.234	6.040	41.519
negra	302	1.016	2.493	3.163	2.673	9.647
parda	1.082	2.815	5.598	6.393	4.968	20.856
amarela	94	216	505	585	464	1.864
indígena	44	87	192	242	193	758
total válido	5.949	12.734	21.006	20.617	14.338	74.644
em branco / anuladas	556	930	1.109	758	518	3.871
total geral	6.505	13.664	22.115	21.375	14.856	78.515

RESPOSTAS	FREQÜÊNCIAS PERCENTUAIS					
	A	B	C	D	E	GERAL
branca	74,42	67,54	58,16	49,64	42,13	55,62
negra / parda	23,26	30,08	38,52	46,35	53,29	40,86
amarela / indígena	2,32	2,38	3,32	4,01	4,58	3,51
TOTAL	100,00	100,00	100,00	100,00	100,00	100,00

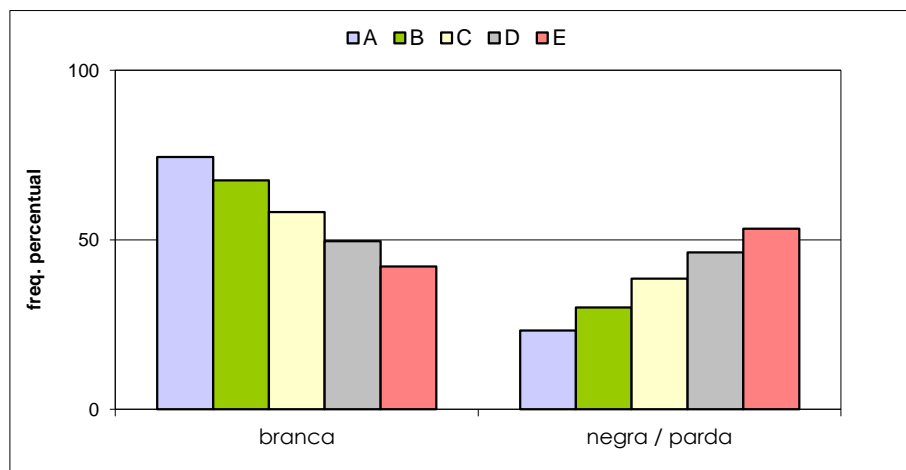

VESTIBULAR ESTADUAL 2014
1º EXAME DE QUALIFICAÇÃO
 QUESTIONÁRIO DE INFORMAÇÕES SOCIOCULTURAIS

PERGUNTA 21

Você tem alguma religião?

RESPOSTAS	FREQUÊNCIAS BRUTAS					
	A	B	C	D	E	GERAL
não	1.879	3.540	4.853	3.930	2.192	16.394
Católica Apostólica Romana	2.494	5.281	8.520	8.080	5.520	29.895
Evangélica	780	2.188	5.116	6.477	5.480	20.041
Espírita	523	1.170	1.656	1.403	760	5.512
outra	290	567	866	704	392	2.819
total válido	5.966	12.746	21.011	20.594	14.344	74.661
em branco / anuladas	539	918	1.104	781	512	3.854
total geral	6.505	13.664	22.115	21.375	14.856	78.515

RESPOSTAS	FREQUÊNCIAS PERCENTUAIS					
	A	B	C	D	E	GERAL
não	31,50	27,77	23,10	19,08	15,28	21,96
Católica Apostólica Romana	41,80	41,43	40,55	39,23	38,48	40,04
Evangélica	13,07	17,17	24,35	31,45	38,20	26,84
Espírita	8,77	9,18	7,88	6,81	5,30	7,38
outra	4,86	4,45	4,12	3,42	2,73	3,78
TOTAL	100,00	100,00	100,00	100,00	100,00	100,00

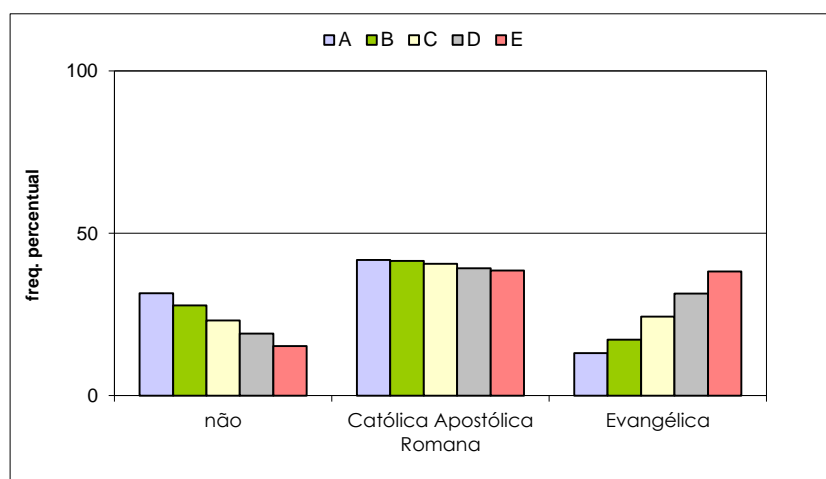

VESTIBULAR ESTADUAL 2014
1º EXAME DE QUALIFICAÇÃO
 QUESTIONÁRIO DE INFORMAÇÕES SOCIOCULTURAIS

PERGUNTA 22

Você tem computador em casa?

RESPOSTAS	FREQUÊNCIAS BRUTAS					
	A	B	C	D	E	GERAL
não	115	305	720	1.118	1.260	3.518
sim	5.821	12.411	20.241	19.454	13.037	70.964
total válido	5.936	12.716	20.961	20.572	14.297	74.482
em branco / anuladas	569	948	1.154	803	559	4.033
total geral	6.505	13.664	22.115	21.375	14.856	78.515

RESPOSTAS	FREQUÊNCIAS PERCENTUAIS					
	A	B	C	D	E	GERAL
não	1,94	2,40	3,43	5,43	8,81	4,72
sim	98,06	97,60	96,57	94,57	91,19	95,28
TOTAL	100,00	100,00	100,00	100,00	100,00	100,00

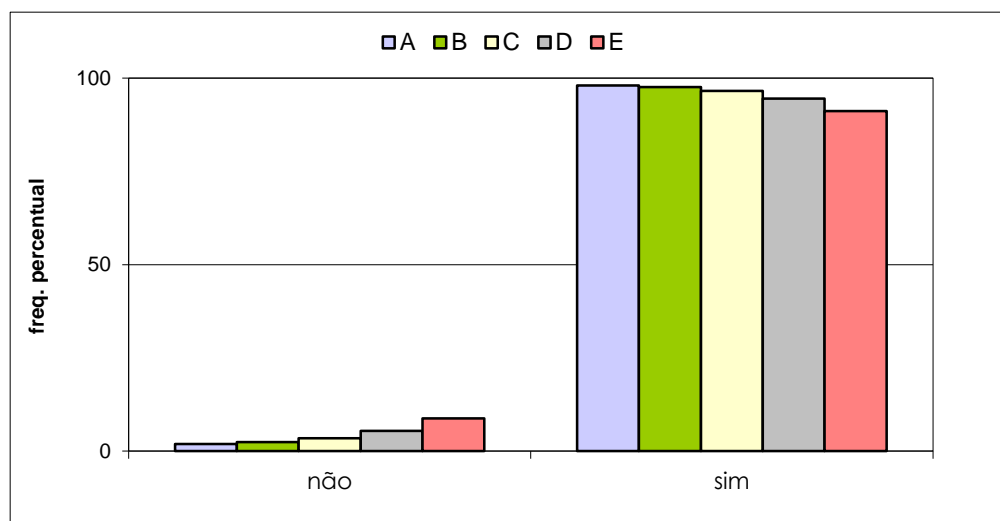

VESTIBULAR ESTADUAL 2014
1º EXAME DE QUALIFICAÇÃO
 QUESTIONÁRIO DE INFORMAÇÕES SOCIOCULTURAIS

PERGUNTA 23

Qual seu tempo médio diário de uso do computador?

RESPOSTAS	FREQUÊNCIAS BRUTAS					
	A	B	C	D	E	GERAL
até 1 hora	2.668	4.814	7.791	7.817	5.988	29.078
mais de 1 até 3 horas	2.313	5.490	9.205	8.972	5.829	31.809
mais de 3 horas	970	2.413	3.918	3.682	2.390	13.373
total válido	5.951	12.717	20.914	20.471	14.207	74.260
em branco / anuladas	554	947	1.201	904	649	4.255
total geral	6.505	13.664	22.115	21.375	14.856	78.515

RESPOSTAS	FREQUÊNCIAS PERCENTUAIS					
	A	B	C	D	E	GERAL
até 1 hora	44,83	37,85	37,25	38,19	42,15	39,16
mais de 1 até 3 horas	38,87	43,17	44,01	43,83	41,03	42,83
mais de 3 horas	16,30	18,97	18,73	17,99	16,82	18,01
TOTAL	100,00	100,00	100,00	100,00	100,00	100,00

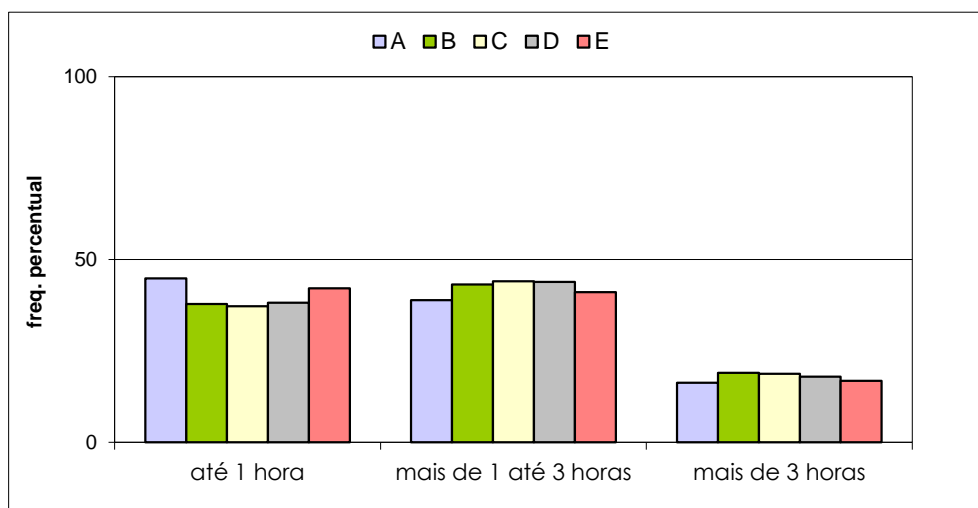

VESTIBULAR ESTADUAL 2014
1º EXAME DE QUALIFICAÇÃO
 QUESTIONÁRIO DE INFORMAÇÕES SOCIOCULTURAIS

PERGUNTA 24

Quantos livros, aproximadamente, há em sua casa, sem contar os livros didáticos?

RESPOSTAS	FREQUÊNCIAS BRUTAS					
	A	B	C	D	E	GERAL
nenhum	43	74	178	243	338	876
de 1 a 10	646	1.859	4.416	6.068	5.773	18.762
de 11 a 50	2.071	4.893	8.763	8.808	5.536	30.071
de 51 a 100	1.384	2.829	4.055	3.177	1.645	13.090
mais de 100	1.789	3.028	3.469	2.171	946	11.403
total válido	5.933	12.683	20.881	20.467	14.238	74.202
em branco / anuladas	572	981	1.234	908	618	4.313
total geral	6.505	13.664	22.115	21.375	14.856	78.515

RESPOSTAS	FREQUÊNCIAS PERCENTUAIS					
	A	B	C	D	E	GERAL
até 50	46,52	53,82	63,97	73,87	81,80	66,99
mais de 50	53,48	46,18	36,03	26,13	18,20	33,01
TOTAL	100,00	100,00	100,00	100,00	100,00	100,00

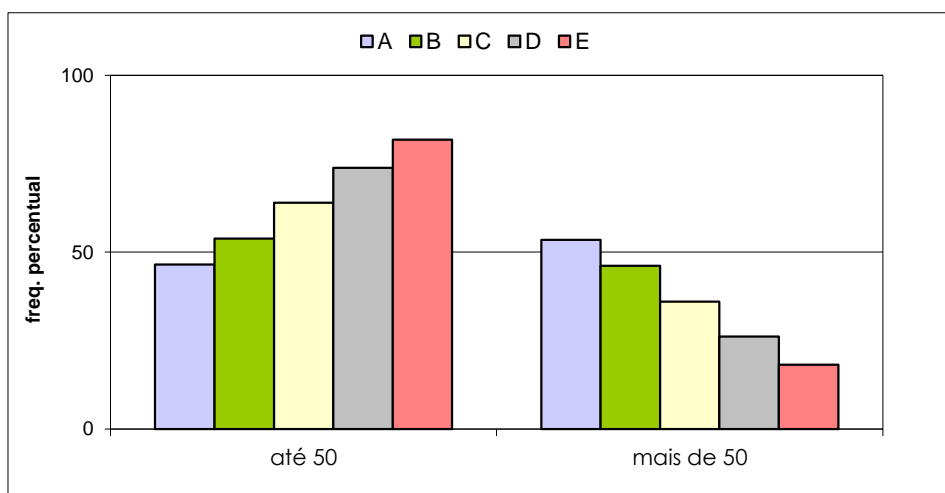

VESTIBULAR ESTADUAL 2014
1º EXAME DE QUALIFICAÇÃO
 QUESTIONÁRIO DE INFORMAÇÕES SOCIOCULTURAIS

PERGUNTA 25

Quantos livros, em média, você lê por ano, excentuando-se os livros didáticos?

RESPOSTAS	FREQUÊNCIAS BRUTAS					
	A	B	C	D	E	GERAL
nenhum	271	554	1.062	1.137	965	3.989
de 1 a 5	3.340	7.292	12.269	12.540	9.246	44.687
de 6 a 10	1.357	2.826	4.562	4.343	2.666	15.754
mais de 10	993	2.046	3.086	2.574	1.445	10.144
total válido	5.961	12.718	20.979	20.594	14.322	74.574
em branco / anuladas	544	946	1.136	781	534	3.941
total geral	6.505	13.664	22.115	21.375	14.856	78.515

RESPOSTAS	FREQUÊNCIAS PERCENTUAIS					
	A	B	C	D	E	GERAL
até 5	60,58	61,69	63,54	66,41	71,30	65,27
mais de 5	39,42	38,31	36,46	33,59	28,70	34,73
TOTAL	100,00	100,00	100,00	100,00	100,00	100,00

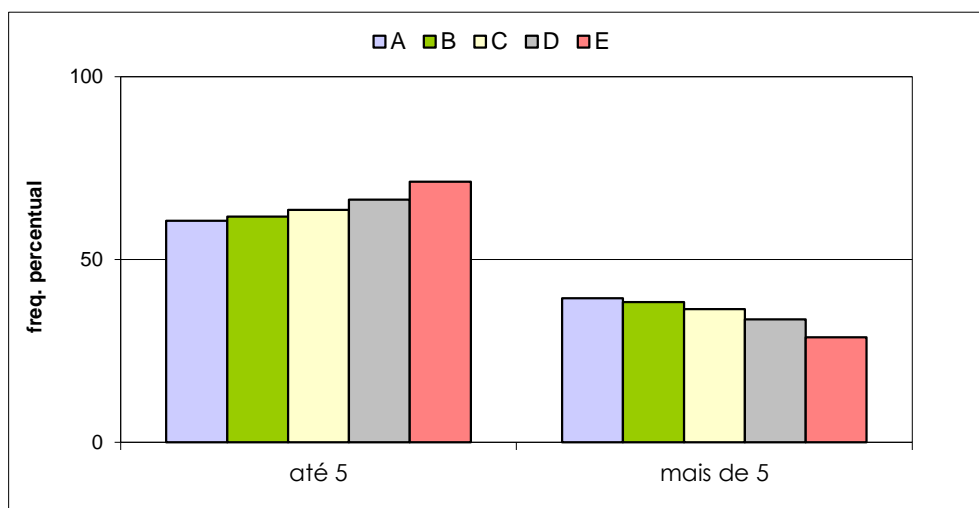

VESTIBULAR ESTADUAL 2014
1º EXAME DE QUALIFICAÇÃO
 QUESTIONÁRIO DE INFORMAÇÕES SOCIOCULTURAIS

PERGUNTA 26

Você frequenta, ou já frequentou, algum curso livre de língua estrangeira por, pelo menos, um semestre?

RESPOSTAS	FREQUÊNCIAS BRUTAS					
	A	B	C	D	E	GERAL
não	817	2.457	5.632	6.942	6.240	22.088
sim	5.118	10.251	15.286	13.570	8.049	52.274
total válido	5.935	12.708	20.918	20.512	14.289	74.362
em branco / anuladas	570	956	1.197	863	567	4.153
total geral	6.505	13.664	22.115	21.375	14.856	78.515

RESPOSTAS	FREQUÊNCIAS PERCENTUAIS					
	A	B	C	D	E	GERAL
não	13,77	19,33	26,92	33,84	43,67	29,70
sim	86,23	80,67	73,08	66,16	56,33	70,30
TOTAL	100,00	100,00	100,00	100,00	100,00	100,00

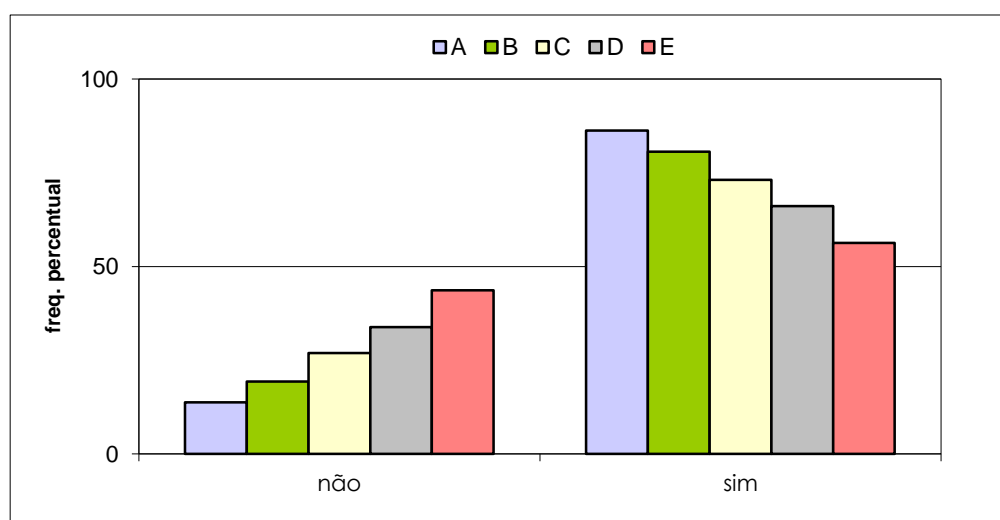

VESTIBULAR ESTADUAL 2014
1º EXAME DE QUALIFICAÇÃO
 QUESTIONÁRIO DE INFORMAÇÕES SOCIOCULTURAIS

PERGUNTA 27

Você concorda com a reserva de 20% das vagas da UERJ e da UEZO para alunos carentes da rede pública de ensino?

RESPOSTAS	FREQUÊNCIAS BRUTAS					
	A	B	C	D	E	GERAL
não	2.261	4.998	7.689	6.470	3.251	24.669
sim	3.684	7.716	13.229	14.048	11.025	49.702
total válido	5.945	12.714	20.918	20.518	14.276	74.371
em branco / anuladas	560	950	1.197	857	580	4.144
total geral	6.505	13.664	22.115	21.375	14.856	78.515

RESPOSTAS	FREQUÊNCIAS PERCENTUAIS					
	A	B	C	D	E	GERAL
não	38,03	39,31	36,76	31,53	22,77	33,17
sim	61,97	60,69	63,24	68,47	77,23	66,83
TOTAL	100,00	100,00	100,00	100,00	100,00	100,00

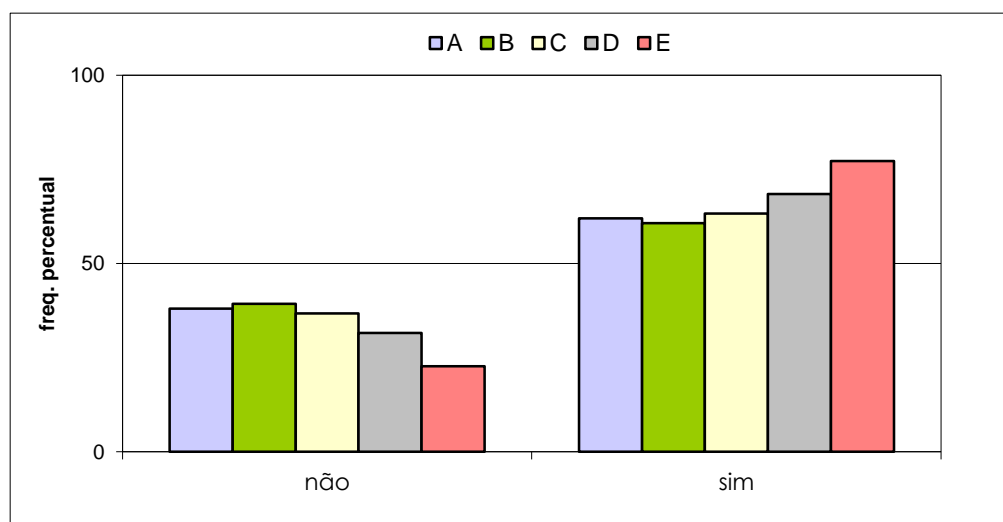

VESTIBULAR ESTADUAL 2014
1º EXAME DE QUALIFICAÇÃO
 QUESTIONÁRIO DE INFORMAÇÕES SOCIOCULTURAIS

PERGUNTA 28

Você concorda com a reserva de 20% das vagas da UERJ e da UEZO para candidatos carentes negros ou indígenas?

RESPOSTAS	FREQÜÊNCIAS BRUTAS					
	A	B	C	D	E	GERAL
não	4.154	8.792	13.297	11.210	5.823	43.276
sim	1.808	3.974	7.724	9.397	8.517	31.420
total válido	5.962	12.766	21.021	20.607	14.340	74.696
em branco / anuladas	543	898	1.094	768	516	3.819
total geral	6.505	13.664	22.115	21.375	14.856	78.515

RESPOSTAS	FREQÜÊNCIAS PERCENTUAIS					
	A	B	C	D	E	GERAL
não	69,67	68,87	63,26	54,40	40,61	57,94
sim	30,33	31,13	36,74	45,60	59,39	42,06
TOTAL	100,00	100,00	100,00	100,00	100,00	100,00

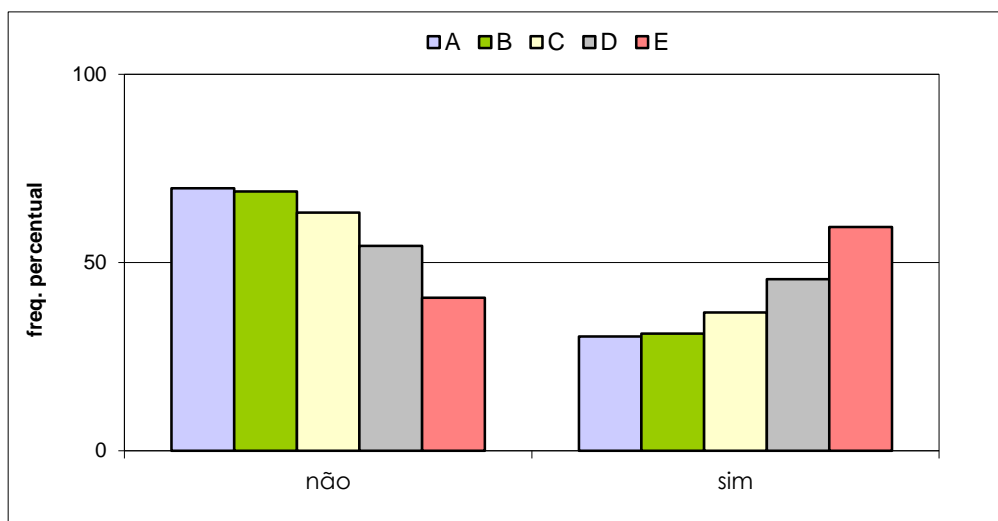

VESTIBULAR ESTADUAL 2014
1º EXAME DE QUALIFICAÇÃO
 QUESTIONÁRIO DE INFORMAÇÕES SOCIOCULTURAIS

PERGUNTA 29

Você concorda com a reserva de 5% das vagas da UERJ e da UEZO para candidatos carentes com deficiência ou para candidatos carentes e filhos de policiais, bombeiros e inspetores de segurança e administração penitenciária, mortos ou incapacitados em razão do serviço?

RESPOSTAS	FREQUÊNCIAS BRUTAS					
	A	B	C	D	E	GERAL
não	3.042	6.269	9.558	8.229	4.656	31.754
sim	2.931	6.505	11.489	12.397	9.713	43.035
total válido	5.973	12.774	21.047	20.626	14.369	74.789
em branco / anuladas	532	890	1.068	749	487	3.726
total geral	6.505	13.664	22.115	21.375	14.856	78.515

RESPOSTAS	FREQUÊNCIAS PERCENTUAIS					
	A	B	C	D	E	GERAL
não	50,93	49,08	45,41	39,90	32,40	42,46
sim	49,07	50,92	54,59	60,10	67,60	57,54
TOTAL	100,00	100,00	100,00	100,00	100,00	100,00

