

VESTIBULAR ESTADUAL 2015
1º EXAME DE QUALIFICAÇÃO
 QUESTIONÁRIO DE INFORMAÇÕES SOCIOCULTURAIS

PERGUNTA 1

Você cursou o ensino médio, em sua maior parte, em que turno?

RESPOSTAS	FREQUÊNCIAS BRUTAS					
	A	B	C	D	E	GERAL
diurno	10.136	15.717	20.761	17.240	9.820	73.674
noturno	117	353	751	1.098	1.117	3.436
total válido	10.253	16.070	21.512	18.338	10.937	77.110
em branco / anuladas	798	958	985	698	519	3.958
total geral	11.051	17.028	22.497	19.036	11.456	81.068

RESPOSTAS	FREQUÊNCIAS PERCENTUAIS					
	A	B	C	D	E	GERAL
diurno	98,86	97,80	96,51	94,01	89,79	95,54
noturno	1,14	2,20	3,49	5,99	10,21	4,46
TOTAL	100,00	100,00	100,00	100,00	100,00	100,00

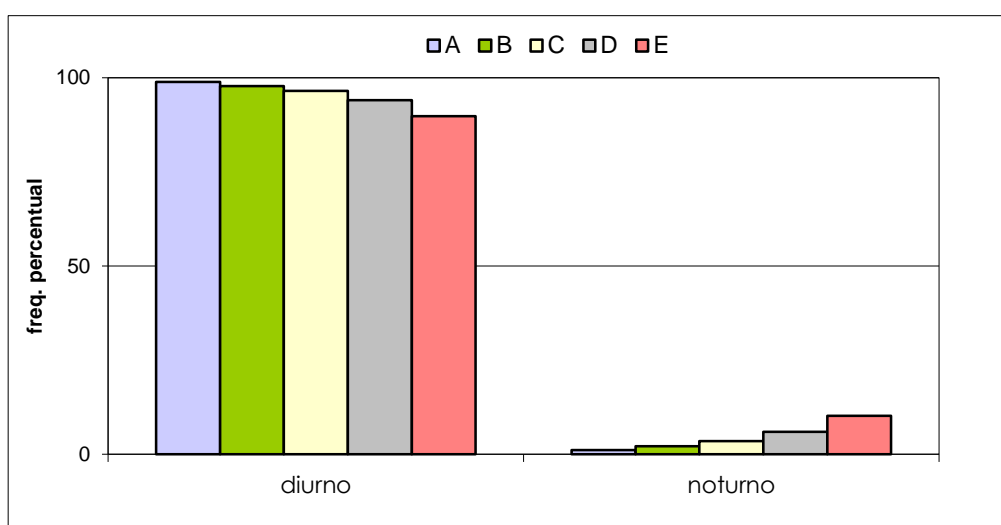

VESTIBULAR ESTADUAL 2015
1º EXAME DE QUALIFICAÇÃO
 QUESTIONÁRIO DE INFORMAÇÕES SOCIOCULTURAIS

PERGUNTA 2

Você frequenta ou frequentou algum curso preparatório para este vestibular?

RESPOSTAS	FREQUÊNCIAS BRUTAS					
	A	B	C	D	E	GERAL
não	4.715	8.375	11.725	10.086	5.817	40.718
sim	5.516	7.662	9.753	8.220	5.135	36.286
total válido	10.231	16.037	21.478	18.306	10.952	77.004
em branco / anuladas	820	991	1.019	730	504	4.064
total geral	11.051	17.028	22.497	19.036	11.456	81.068

RESPOSTAS	FREQUÊNCIAS PERCENTUAIS					
	A	B	C	D	E	GERAL
não	46,09	52,22	54,59	55,10	53,11	52,88
sim	53,91	47,78	45,41	44,90	46,89	47,12
TOTAL	100,00	100,00	100,00	100,00	100,00	100,00

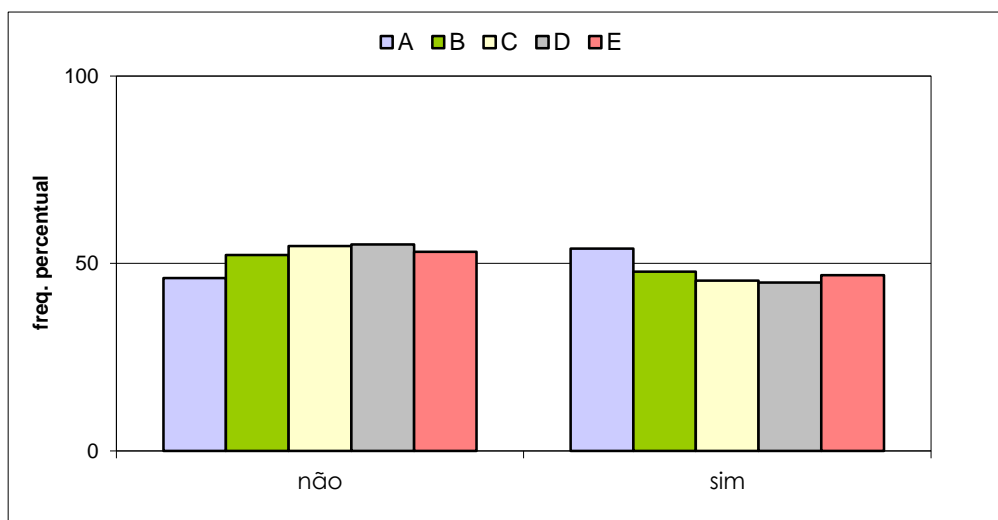

VESTIBULAR ESTADUAL 2015
1º EXAME DE QUALIFICAÇÃO
 QUESTIONÁRIO DE INFORMAÇÕES SOCIOCULTURAIS

PERGUNTA 3

Você já fez algum exame vestibular anteriormente?

RESPOSTAS	FREQÜÊNCIAS BRUTAS					
	A	B	C	D	E	GERAL
não	1.595	4.148	8.146	8.983	6.650	29.522
sim	8.690	12.042	13.559	9.522	4.429	48.242
total válido	10.285	16.190	21.705	18.505	11.079	77.764
em branco / anuladas	766	838	792	531	377	3.304
total geral	11.051	17.028	22.497	19.036	11.456	81.068

RESPOSTAS	FREQÜÊNCIAS PERCENTUAIS					
	A	B	C	D	E	GERAL
não	15,51	25,62	37,53	48,54	60,02	37,96
sim	84,49	74,38	62,47	51,46	39,98	62,04
TOTAL	100,00	100,00	100,00	100,00	100,00	100,00

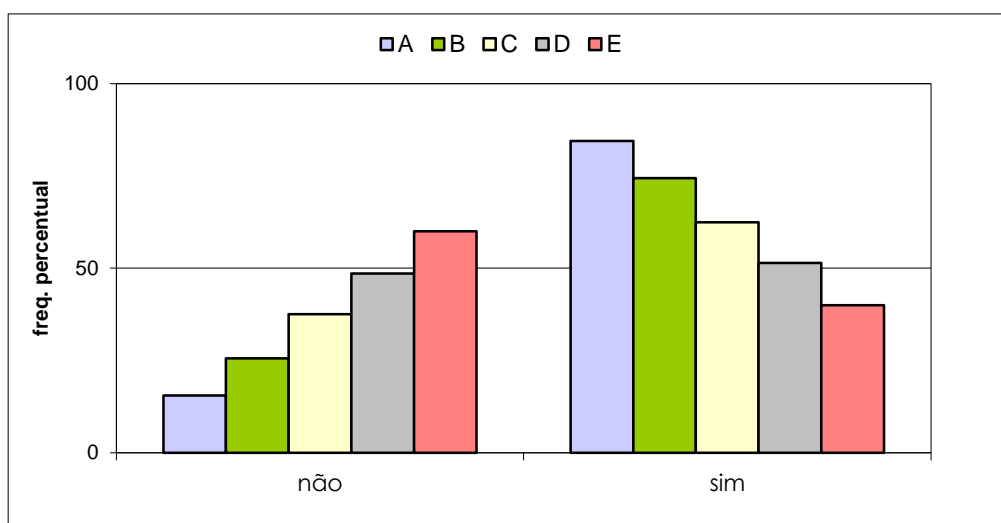

VESTIBULAR ESTADUAL 2015
1º EXAME DE QUALIFICAÇÃO
 QUESTIONÁRIO DE INFORMAÇÕES SOCIOCULTURAIS

PERGUNTA 4

Você está utilizando a Revista Eletrônica do Vestibular da UERJ em seus estudos para o vestibular?

RESPOSTAS	FREQÜÊNCIAS BRUTAS					
	A	B	C	D	E	GERAL
não	7.719	12.409	16.726	13.802	8.015	58.671
sim	2.558	3.731	4.887	4.625	3.008	18.809
total válido	10.277	16.140	21.613	18.427	11.023	77.480
em branco / anuladas	774	888	884	609	433	3.588
total geral	11.051	17.028	22.497	19.036	11.456	81.068

RESPOSTAS	FREQÜÊNCIAS PERCENTUAIS					
	A	B	C	D	E	GERAL
não	75,11	76,88	77,39	74,90	72,71	75,72
sim	24,89	23,12	22,61	25,10	27,29	24,28
TOTAL	100,00	100,00	100,00	100,00	100,00	100,00

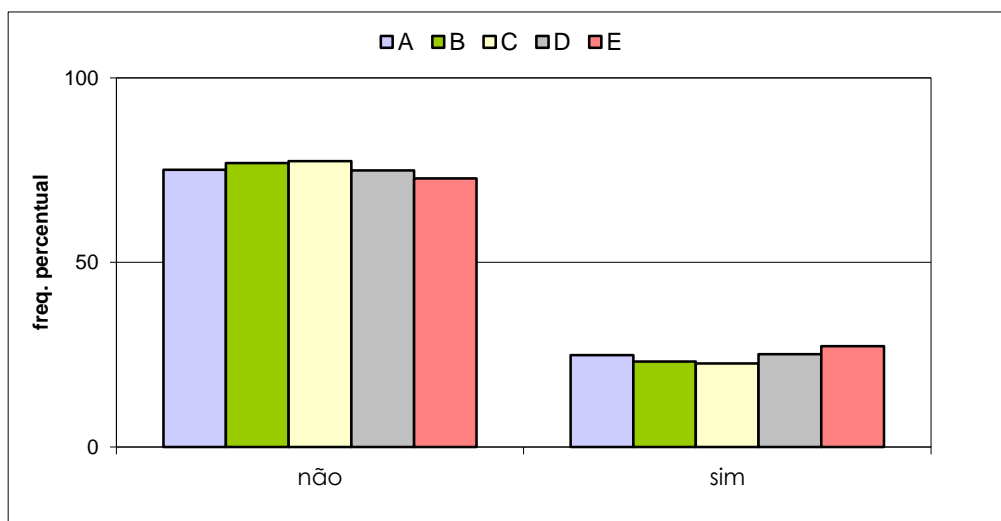

VESTIBULAR ESTADUAL 2015
1º EXAME DE QUALIFICAÇÃO
 QUESTIONÁRIO DE INFORMAÇÕES SOCIOCULTURAIS

PERGUNTA 5

A escolha de seu curso de graduação está relacionada a melhores chances futuras de colocação no mercado de trabalho?

RESPOSTAS	FREQUÊNCIAS BRUTAS					GERAL
	A	B	C	D	E	
não	2.018	3.030	3.488	2.390	1.053	11.979
sim	8.195	13.027	18.016	15.938	9.935	65.111
total válido	10.213	16.057	21.504	18.328	10.988	77.090
em branco / anuladas	838	971	993	708	468	3.978
total geral	11.051	17.028	22.497	19.036	11.456	81.068

RESPOSTAS	FREQUÊNCIAS PERCENTUAIS					GERAL
	A	B	C	D	E	
não	19,76	18,87	16,22	13,04	9,58	15,54
sim	80,24	81,13	83,78	86,96	90,42	84,46
TOTAL	100,00	100,00	100,00	100,00	100,00	100,00

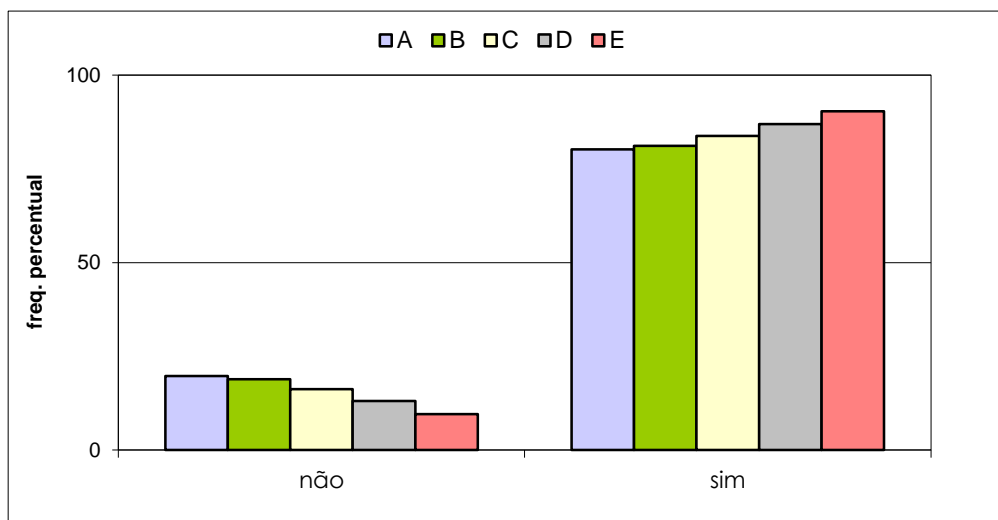

VESTIBULAR ESTADUAL 2015
1º EXAME DE QUALIFICAÇÃO
 QUESTIONÁRIO DE INFORMAÇÕES SOCIOCULTURAIS

PERGUNTA 6

A escolha de seu curso de graduação está relacionada à possibilidade de conseguir salários mais altos em sua futura profissão do que em outras?

RESPOSTAS	FREQUÊNCIAS BRUTAS					
	A	B	C	D	E	GERAL
não	4.236	6.652	8.478	6.634	3.287	29.287
sim	6.019	9.506	13.141	11.842	7.767	48.275
total válido	10.255	16.158	21.619	18.476	11.054	77.562
em branco / anuladas	796	870	878	560	402	3.506
total geral	11.051	17.028	22.497	19.036	11.456	81.068

RESPOSTAS	FREQUÊNCIAS PERCENTUAIS					
	A	B	C	D	E	GERAL
não	41,31	41,17	39,22	35,91	29,74	37,76
sim	58,69	58,83	60,78	64,09	70,26	62,24
TOTAL	100,00	100,00	100,00	100,00	100,00	100,00

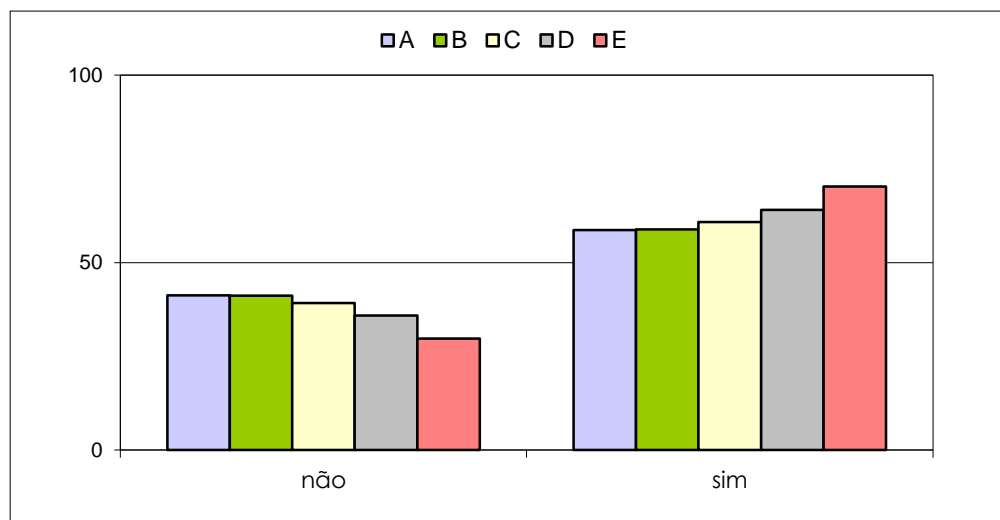

VESTIBULAR ESTADUAL 2015
1º EXAME DE QUALIFICAÇÃO
 QUESTIONÁRIO DE INFORMAÇÕES SOCIOCULTURAIS

PERGUNTA 7

Com quem você mora?

RESPOSTAS	FREQUÊNCIAS BRUTAS					
	A	B	C	D	E	GERAL
pais, pai ou mãe	9.282	14.792	19.834	16.718	9.731	70.357
cônjuge	146	339	576	678	576	2.315
parentes, amigos ou sozinho	858	1.062	1.293	1.151	803	5.167
total válido	10.286	16.193	21.703	18.547	11.110	77.839
em branco / anuladas	765	835	794	489	346	3.229
total geral	11.051	17.028	22.497	19.036	11.456	81.068

RESPOSTAS	FREQUÊNCIAS PERCENTUAIS					
	A	B	C	D	E	GERAL
pais, pai ou mãe	90,24	91,35	91,39	90,14	87,59	90,39
parentes, cônjuge, amigos, sozinho	9,76	8,65	8,61	9,86	12,41	9,61
TOTAL	100,00	100,00	100,00	100,00	100,00	100,00

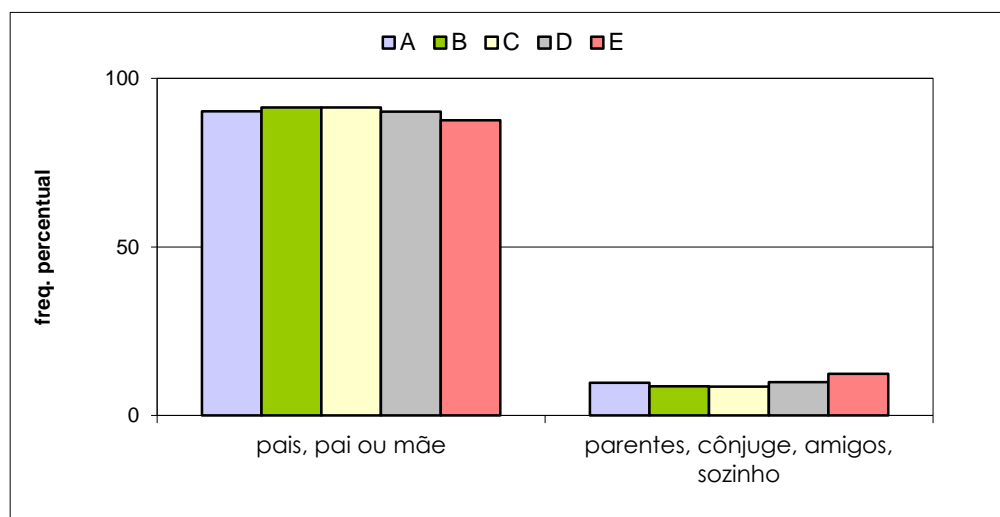

VESTIBULAR ESTADUAL 2015
1º EXAME DE QUALIFICAÇÃO
 QUESTIONÁRIO DE INFORMAÇÕES SOCIOCULTURAIS

PERGUNTA 8

Qual a situação legal da casa em que você mora?

RESPOSTAS	FREQUÊNCIAS BRUTAS					
	A	B	C	D	E	GERAL
própria	7.821	12.114	15.891	13.428	8.034	57.288
alugada	1.661	2.654	3.619	3.179	1.944	13.057
outras situações de moradia	739	1.340	2.089	1.848	1.073	7.089
total válido	10.221	16.108	21.599	18.455	11.051	77.434
em branco / anuladas	830	920	898	581	405	3.634
total geral	11.051	17.028	22.497	19.036	11.456	81.068

RESPOSTAS	FREQUÊNCIAS PERCENTUAIS					
	A	B	C	D	E	GERAL
própria	76,52	75,20	73,57	72,76	72,70	73,98
alugada/ outras situações de moradia	23,48	24,80	26,43	27,24	27,30	26,02
TOTAL	100,00	100,00	100,00	100,00	100,00	100,00

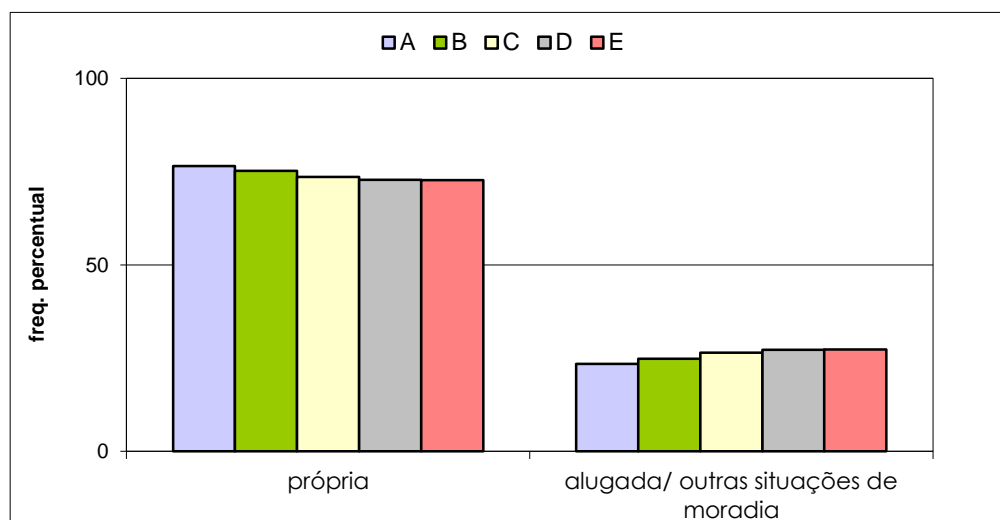

VESTIBULAR ESTADUAL 2015
1º EXAME DE QUALIFICAÇÃO
 QUESTIONÁRIO DE INFORMAÇÕES SOCIOCULTURAIS

PERGUNTA 9

Quantos quartos e salas, somados, tem a casa em que você mora? Inclua dependências de empregados na resposta.

RESPOSTAS	FREQUÊNCIAS BRUTAS					
	A	B	C	D	E	GERAL
1 ou 2	1.073	2.364	4.547	5.140	3.868	16.992
3 ou 4	5.591	9.310	12.230	10.027	5.413	42.571
mais de 4	3.494	4.368	4.752	3.234	1.725	17.573
outras situações de moradia	74	75	92	88	79	408
total válido	10.232	16.117	21.621	18.489	11.085	77.544
em branco / anuladas	819	911	876	547	371	3.524
total geral	11.051	17.028	22.497	19.036	11.456	81.068

RESPOSTAS	FREQUÊNCIAS PERCENTUAIS					
	A	B	C	D	E	GERAL
1 a 4	65,13	72,43	77,60	82,03	83,73	76,81
mais de 4	34,15	27,10	21,98	17,49	15,56	22,66
outras situações de moradia	0,72	0,47	0,43	0,48	0,71	0,53
TOTAL	100,00	100,00	100,00	100,00	100,00	100,00

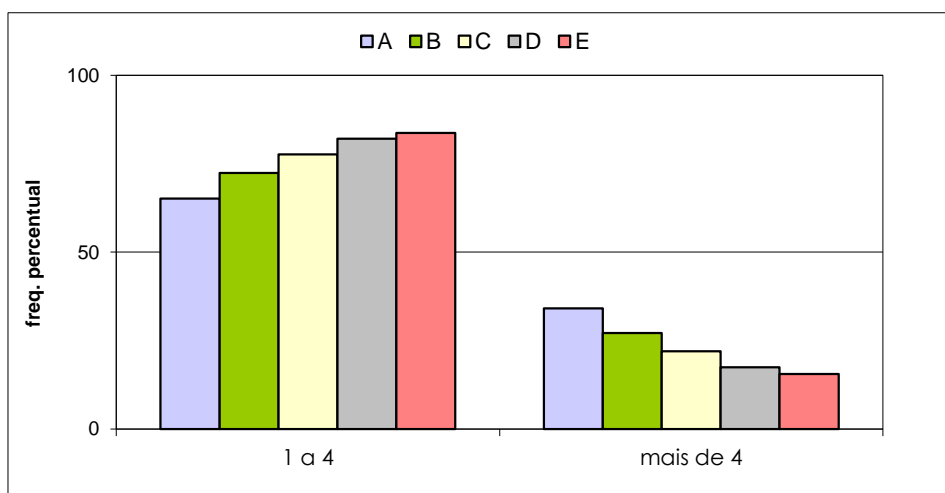

VESTIBULAR ESTADUAL 2014
1º EXAME DE QUALIFICAÇÃO
 QUESTIONÁRIO DE INFORMAÇÕES SOCIOCULTURAIS

PERGUNTA 10

Quantos veículos (carros e motos), para uso pessoal, tem sua família?

RESPOSTAS	FREQUÊNCIAS BRUTAS					GERAL
	A	B	C	D	E	
nenhum	1.422	3.523	6.411	7.077	5.128	23.561
apenas 1	5.117	8.399	11.033	8.894	4.839	38.282
mais de 1	3.669	4.187	4.135	2.481	1.107	15.579
total válido	10.208	16.109	21.579	18.452	11.074	77.422
em branco / anuladas	843	919	918	584	382	3.646
total geral	11.051	17.028	22.497	19.036	11.456	81.068

RESPOSTAS	FREQUÊNCIAS PERCENTUAIS					GERAL
	A	B	C	D	E	
não têm	13,93	21,87	29,71	38,35	46,31	30,43
têm 1 ou mais	86,07	78,13	70,29	61,65	53,69	69,57
TOTAL	100,00	100,00	100,00	100,00	100,00	100,00

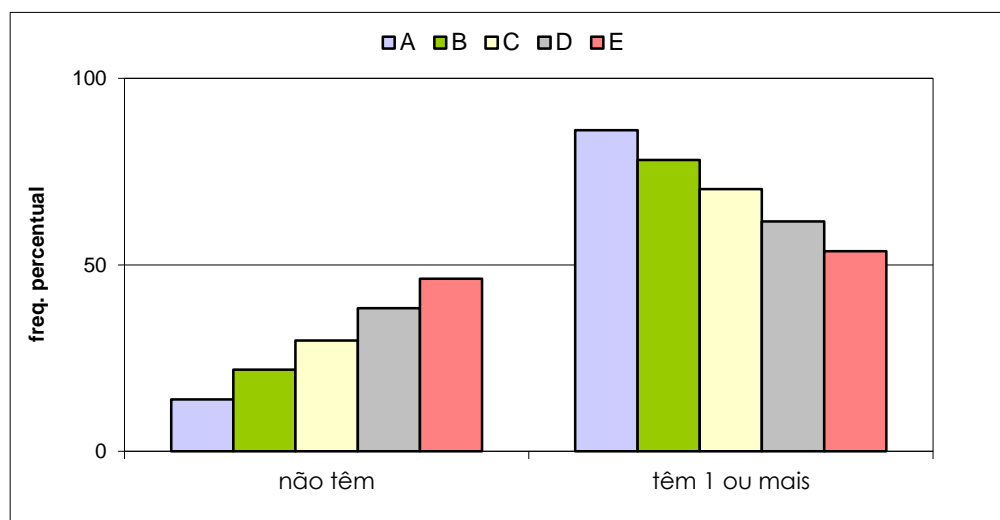

VESTIBULAR ESTADUAL 2015
1º EXAME DE QUALIFICAÇÃO
 QUESTIONÁRIO DE INFORMAÇÕES SOCIOCULTURAIS

PERGUNTA 11

Com que idade você começou a trabalhar?

RESPOSTAS	FREQUÊNCIAS BRUTAS					
	A	B	C	D	E	GERAL
antes de 14 anos	94	195	452	567	453	1.761
entre 14 e 18 anos	742	1.711	3.256	3.416	2.502	11.627
após 18 anos	682	1.346	1.937	1.773	1.170	6.908
nunca trabalhei	8.709	12.881	15.961	12.733	6.973	57.257
total válido	10.227	16.133	21.606	18.489	11.098	77.553
em branco / anuladas	824	895	891	547	358	3.515
total geral	11.051	17.028	22.497	19.036	11.456	81.068

RESPOSTAS	FREQUÊNCIAS PERCENTUAIS					
	A	B	C	D	E	GERAL
trabalham / já trabalharam	14,84	20,16	26,13	31,13	37,17	26,17
nunca trabalharam	85,16	79,84	73,87	68,87	62,83	73,83
TOTAL	100,00	100,00	100,00	100,00	100,00	100,00

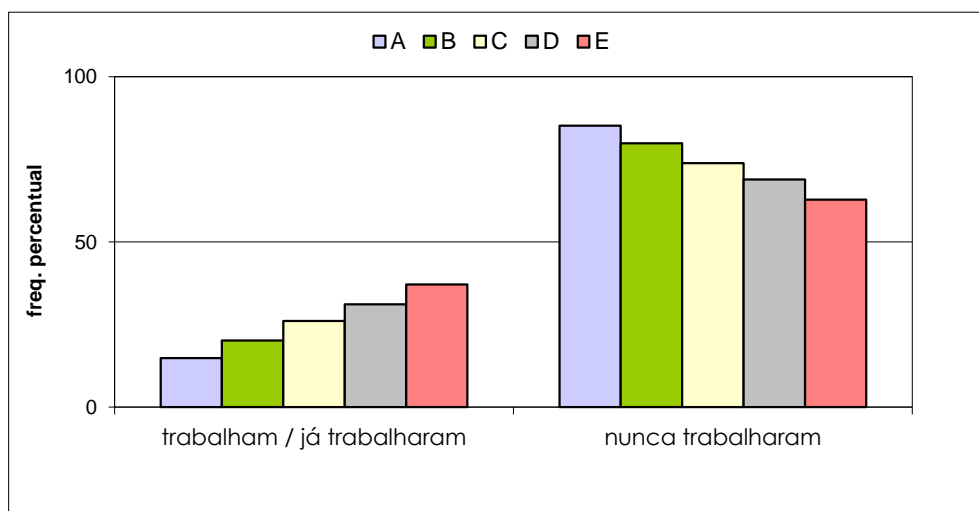

VESTIBULAR ESTADUAL 2015
1º EXAME DE QUALIFICAÇÃO
 QUESTIONÁRIO DE INFORMAÇÕES SOCIOCULTURAIS

PERGUNTA 12

Usualmente, qual a sua principal fonte de renda?

RESPOSTAS	FREQUÊNCIAS BRUTAS					
	A	B	C	D	E	GERAL
trabalho formal	519	1.348	2.475	2.751	2.067	9.160
trabalho autônomo ou informal, auxílios, pensões ou aposentadoria	510	996	1.571	1.654	1.098	5.829
mesada	2.438	3.275	3.584	2.505	1.325	13.127
não tenho renda pessoal	6.751	10.494	13.962	11.546	6.571	49.324
total válido	10.218	16.113	21.592	18.456	11.061	77.440
em branco / anuladas	833	915	905	580	395	3.628
total geral	11.051	17.028	22.497	19.036	11.456	81.068

RESPOSTAS	FREQUÊNCIAS PERCENTUAIS					
	A	B	C	D	E	GERAL
têm renda pessoal	33,93	34,87	35,34	37,44	40,59	36,31
não tenho renda pessoal	66,07	65,13	64,66	62,56	59,41	63,69
TOTAL	100,00	100,00	100,00	100,00	100,00	100,00

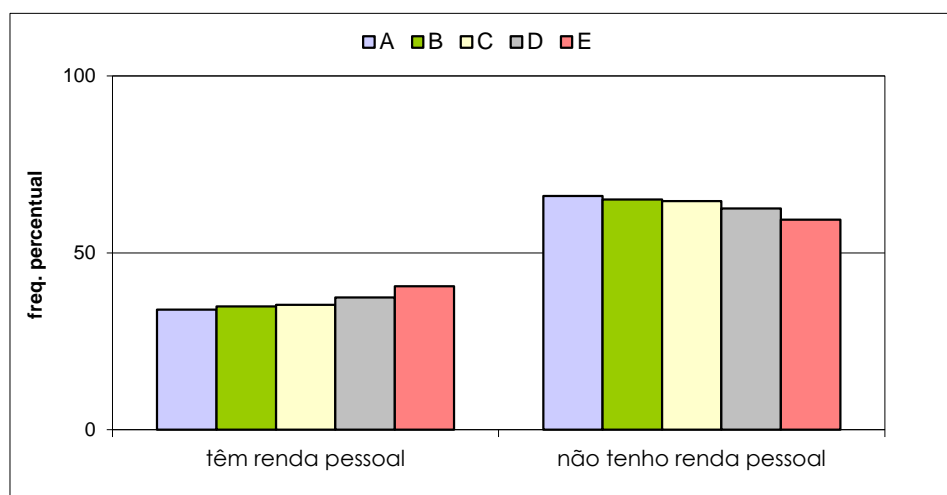

(*) - emprego regular, trabalho autônomo, trabalho informal, pensão/aposentadoria

VESTIBULAR ESTADUAL 2015
1º EXAME DE QUALIFICAÇÃO
 QUESTIONÁRIO DE INFORMAÇÕES SOCIOCULTURAIS

PERGUNTA 13

Qual o principal responsável pelo sustento de sua família?

RESPOSTAS	FREQUÊNCIAS BRUTAS					
	A	B	C	D	E	GERAL
seus pais, apenas seu pai ou apenas sua mãe	9.690	14.942	19.597	16.437	9.504	70.170
você	206	494	790	835	714	3.039
outros	314	623	1.140	1.126	834	4.037
total válido	10.210	16.059	21.527	18.398	11.052	77.246
em branco / anuladas	841	969	970	638	404	3.822
total geral	11.051	17.028	22.497	19.036	11.456	81.068

RESPOSTAS	FREQUÊNCIAS PERCENTUAIS					
	A	B	C	D	E	GERAL
pais, apenas pai, apenas mãe	94,91	93,04	91,03	89,34	85,99	90,84
próprio candidato / outros	5,09	6,96	8,97	10,66	14,01	9,16
TOTAL	100,00	100,00	100,00	100,00	100,00	100,00

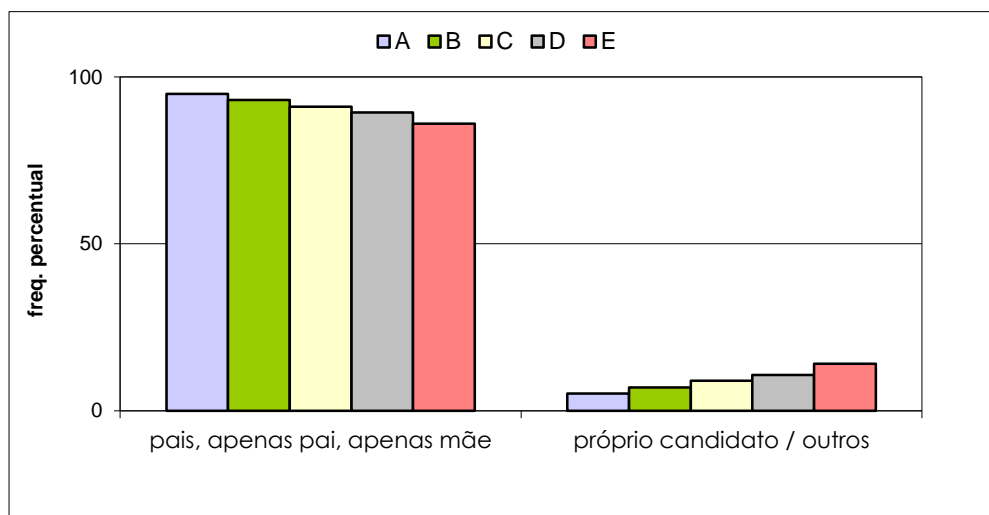

VESTIBULAR ESTADUAL 2015
1º EXAME DE QUALIFICAÇÃO
 QUESTIONÁRIO DE INFORMAÇÕES SOCIOCULTURAIS

PERGUNTA 14

Qual a renda mensal bruta de sua família? Para responder, some os salários ou rendimentos brutos de todos os membros de sua família que trabalhem e morem em sua casa.

RESPOSTAS	FREQUÊNCIAS BRUTAS					
	A	B	C	D	E	GERAL
até 1 salário mínimo	121	402	1.007	1.612	1.752	4.894
mais de 1 até 3 salários mínimos	1.136	3.266	6.815	7.981	5.544	24.742
mais de 3 até 5 salários mínimos	1.667	3.615	5.360	4.189	2.095	16.926
mais de 5 até 7 salários mínimos	1.695	2.730	3.183	2.062	832	10.502
mais de 7 até 10 salários mínimos	1.832	2.361	2.315	1.280	464	8.252
mais de 10 até 20 salários mínimos	2.098	2.330	1.882	900	291	7.501
mais de 20 salários mínimos	1.562	1.283	893	348	83	4.169
total válido	10.111	15.987	21.455	18.372	11.061	76.986
em branco / anuladas	940	1.041	1.042	664	395	4.082
total geral	11.051	17.028	22.497	19.036	11.456	81.068

RESPOSTAS	FREQUÊNCIAS PERCENTUAIS					
	A	B	C	D	E	GERAL
até 5 salários mínimos	28,92	45,56	61,44	75,02	84,90	60,48
mais de 5 salários mínimos	71,08	54,44	38,56	24,98	15,10	39,52
TOTAL	100,00	100,00	100,00	100,00	100,00	100,00

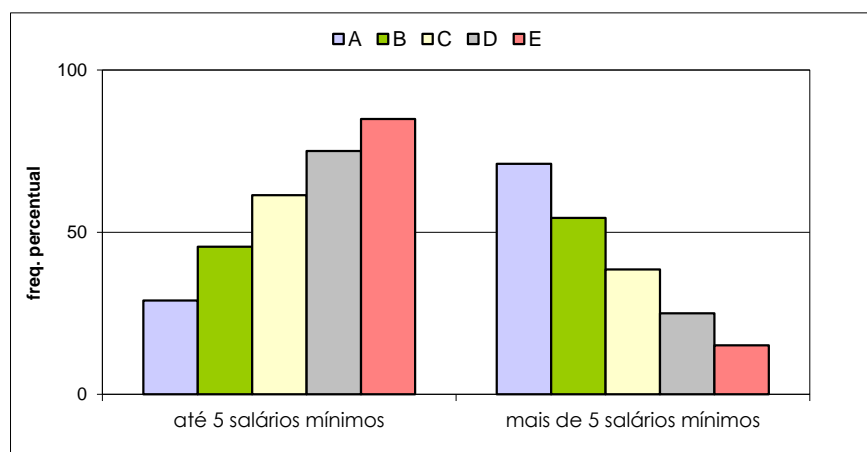

VESTIBULAR ESTADUAL 2015
1º EXAME DE QUALIFICAÇÃO
 QUESTIONÁRIO DE INFORMAÇÕES SOCIOCULTURAIS

PERGUNTA 15

Quantas pessoas de sua família vivem da renda mensal indicada?

RESPOSTAS	FREQUÊNCIAS PERCENTUAIS					
	A	B	C	D	E	GERAL
uma	296	778	1.412	1.693	1.380	5.559
duas	1.066	2.132	3.277	3.146	2.051	11.672
três	2.572	4.300	5.744	4.849	2.719	20.184
quatro	4.343	6.140	7.641	5.967	3.278	27.369
mais de quatro	1.901	2.714	3.434	2.782	1.622	12.453
total válido	10.178	16.064	21.508	18.437	11.050	77.237
em branco / anuladas	873	964	989	599	406	3.831
total geral	11.051	17.028	22.497	19.036	11.456	81.068

RESPOSTAS	FREQUÊNCIAS PERCENTUAIS					
	A	B	C	D	E	GERAL
até quatro	81,32	83,11	84,03	84,91	85,32	83,88
mais de quatro	18,68	16,89	15,97	15,09	14,68	16,12
TOTAL	100,00	100,00	100,00	100,00	100,00	100,00

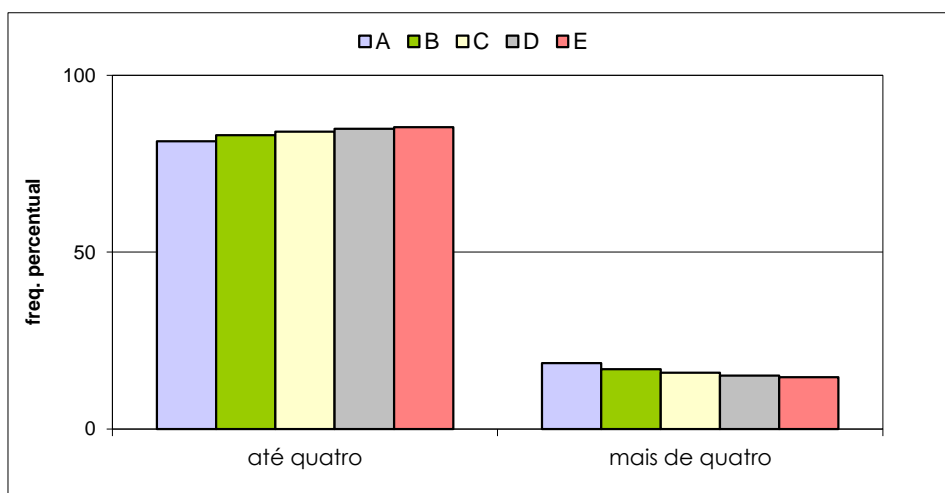

VESTIBULAR ESTADUAL 2015
1º EXAME DE QUALIFICAÇÃO
 QUESTIONÁRIO DE INFORMAÇÕES SOCIOCULTURAIS

PERGUNTA 16

Qual o nível de escolaridade de seu pai?

RESPOSTAS	FREQUÊNCIAS BRUTAS					
	A	B	C	D	E	GERAL
ensino fundamental	887	2.170	4.411	5.137	4.139	16.744
ensino médio	2.816	5.732	9.084	8.289	4.768	30.689
ensino superior	6.387	7.946	7.666	4.674	1.876	28.549
total válido	10.090	15.848	21.161	18.100	10.783	75.982
em branco / anuladas	961	1.180	1.336	936	673	5.086
total geral	11.051	17.028	22.497	19.036	11.456	81.068

RESPOSTAS	FREQUÊNCIAS PERCENTUAIS					
	A	B	C	D	E	GERAL
fundamental ou médio	36,70	49,86	63,77	74,18	82,60	62,43
superior	63,30	50,14	36,23	25,82	17,40	37,57
TOTAL	100,00	100,00	100,00	100,00	100,00	100,00

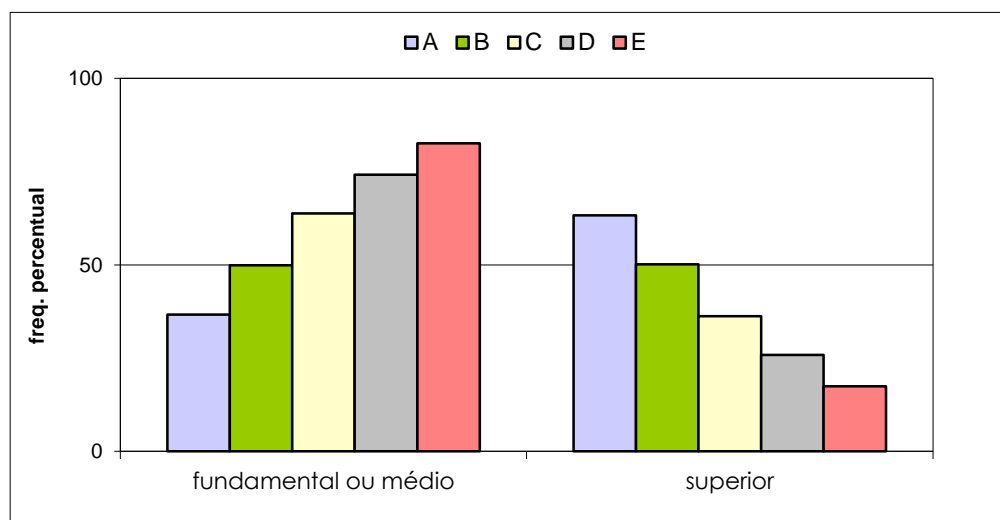

VESTIBULAR ESTADUAL 2015
1º EXAME DE QUALIFICAÇÃO
 QUESTIONÁRIO DE INFORMAÇÕES SOCIOCULTURAIS

PERGUNTA 17

Qual o nível de escolaridade de sua mãe?

RESPOSTAS	FREQUÊNCIAS BRUTAS					GERAL
	A	B	C	D	E	
ensino fundamental	667	1.685	3.552	4.379	3.658	13.941
ensino médio	2.667	5.601	8.931	8.412	5.128	30.739
ensino superior	6.872	8.798	9.071	5.628	2.249	32.618
total válido	10.206	16.084	21.554	18.419	11.035	77.298
em branco / anuladas	845	944	943	617	421	3.770
total geral	11.051	17.028	22.497	19.036	11.456	81.068

RESPOSTAS	FREQUÊNCIAS PERCENTUAIS					GERAL
	A	B	C	D	E	
fundamental ou médio	32,67	45,30	57,92	69,44	79,62	57,80
superior	67,33	54,70	42,08	30,56	20,38	42,20
TOTAL	100,00	100,00	100,00	100,00	100,00	100,00

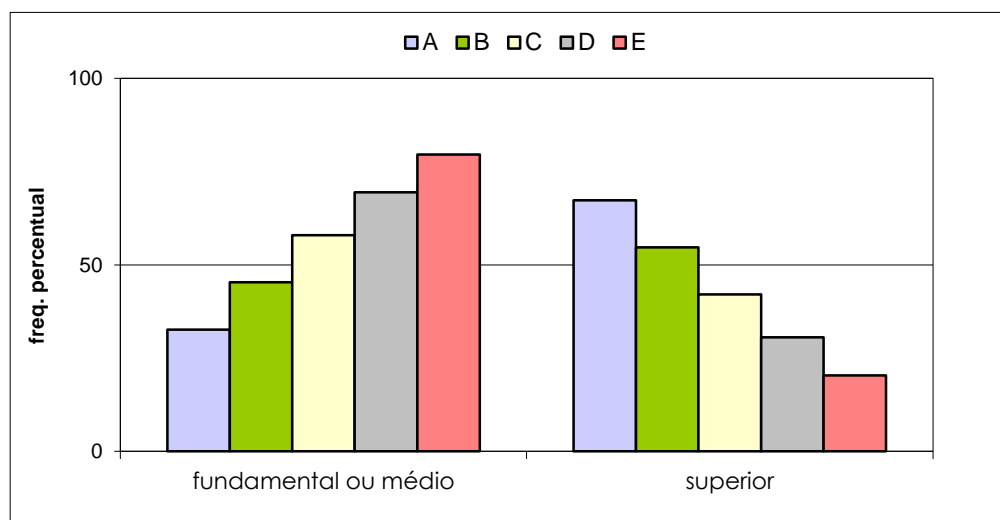

VESTIBULAR ESTADUAL 2015
1º EXAME DE QUALIFICAÇÃO
 QUESTIONÁRIO DE INFORMAÇÕES SOCIOCULTURAIS

PERGUNTA 18

Qual a principal ocupação de seu pai? Em caso de aposentados, considere a ocupação na qual a aposentadoria tenha ocorrido.

RESPOSTAS	FREQUÊNCIAS BRUTAS					
	A	B	C	D	E	GERAL
profissional liberal ou empresário	2.334	2.936	3.167	2.219	1.105	11.761
servidor público ou militar	2.767	4.048	4.861	3.534	1.804	17.014
empregado no setor privado	3.038	4.944	7.006	6.227	3.691	24.906
autônomo ou prestador de serviços	1.914	3.785	5.835	5.720	3.915	21.169
total válido	10.053	15.713	20.869	17.700	10.515	74.850
em branco / anuladas	998	1.315	1.628	1.336	941	6.218
total geral	11.051	17.028	22.497	19.036	11.456	81.068

RESPOSTAS	FREQUÊNCIAS PERCENTUAIS					
	A	B	C	D	E	GERAL
setor privado (profissional liberal ou empresário/empregado do setor privado/autônomo ou prestador de serviços)	72,48	74,24	76,71	80,03	82,84	77,27
setor público (servidor público ou militar)	27,52	25,76	23,29	19,97	17,16	22,73
TOTAL	100,00	100,00	100,00	100,00	100,00	100,00

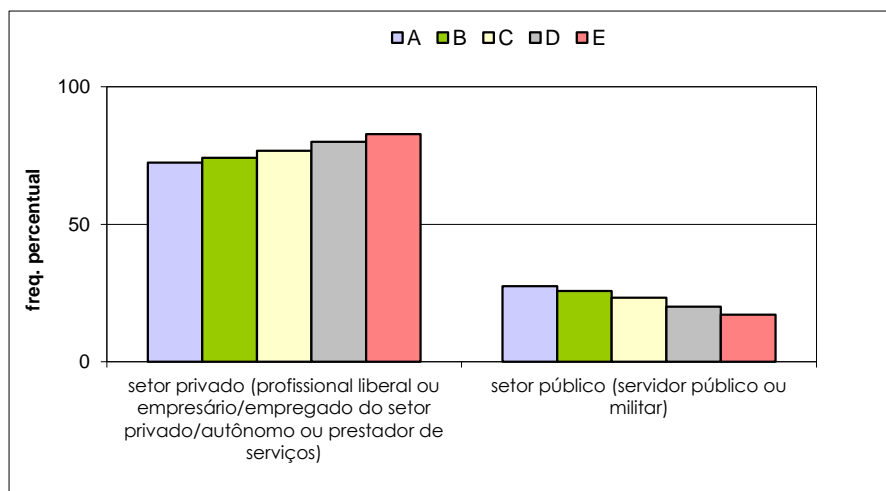

VESTIBULAR ESTADUAL 2015
1º EXAME DE QUALIFICAÇÃO
 QUESTIONÁRIO DE INFORMAÇÕES SOCIOCULTURAIS

PERGUNTA 19

Qual a principal ocupação de sua mãe? Em caso de aposentadas, considere a ocupação na qual a aposentadoria tenha ocorrido.

RESPOSTAS	FREQÜÊNCIAS BRUTAS					
	A	B	C	D	E	GERAL
profissional liberal ou empresário	1.740	2.217	2.446	1.695	893	8.991
servidor público ou militar	2.974	3.934	4.243	2.894	1.320	15.365
empregado no setor privado	2.314	4.065	5.972	5.277	3.042	20.670
autônomo ou prestador de serviços	2.912	5.339	8.100	7.802	5.301	29.454
total válido	9.940	15.555	20.761	17.668	10.556	74.480
em branco / anuladas	1.111	1.473	1.736	1.368	900	6.588
total geral	11.051	17.028	22.497	19.036	11.456	81.068

RESPOSTAS	FREQÜÊNCIAS PERCENTUAIS					
	A	B	C	D	E	GERAL
setor privado (profissional liberal ou empresário/empregado do setor privado/autônomo ou prestador de serviços)	17,51	14,25	11,78	9,59	8,46	12,07
setor público (servidor público ou militar)	82,49	85,75	88,22	90,41	91,54	87,93
TOTAL	100,00	100,00	100,00	100,00	100,00	100,00

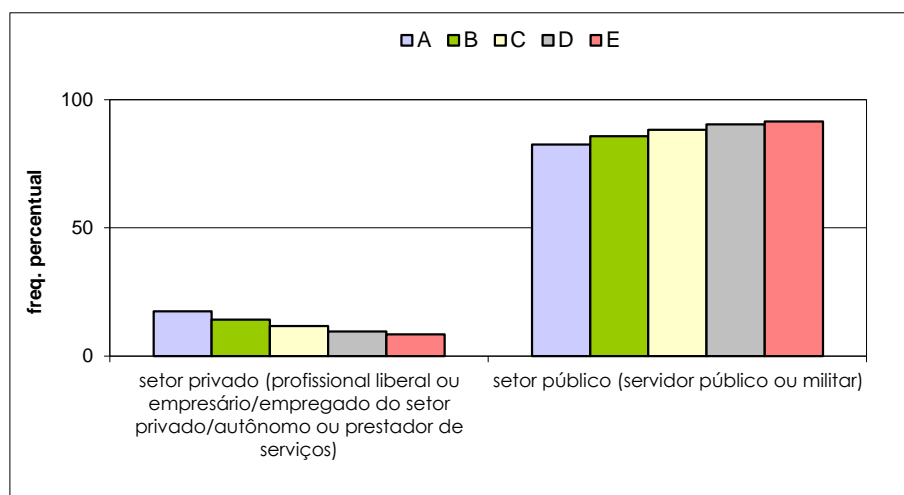

(*): servidora pública/militar; empregada no setor privado; empregada rural/agricultora

VESTIBULAR ESTADUAL 2015
1º EXAME DE QUALIFICAÇÃO
 QUESTIONÁRIO DE INFORMAÇÕES SOCIOCULTURAIS

PERGUNTA 20

Como você definiria a sua cor?

RESPOSTAS	FREQUÊNCIAS BRUTAS					
	A	B	C	D	E	GERAL
branca	7.352	10.274	11.902	8.570	4.492	42.590
negra	577	1.441	2.830	3.004	2.152	10.004
parda	2.045	3.941	6.159	6.154	3.959	22.258
amarela	166	300	475	536	350	1.827
indígena	66	148	222	221	133	790
total válido	10.206	16.104	21.588	18.485	11.086	77.469
em branco / anuladas	845	924	909	551	370	3.599
total geral	11.051	17.028	22.497	19.036	11.456	81.068

RESPOSTAS	FREQUÊNCIAS PERCENTUAIS					
	A	B	C	D	E	GERAL
branca	72,04	63,80	55,13	46,36	40,52	54,98
negra / parda	27,96	36,20	44,87	53,64	59,48	45,02
TOTAL	100,00	100,00	100,00	100,00	100,00	100,00

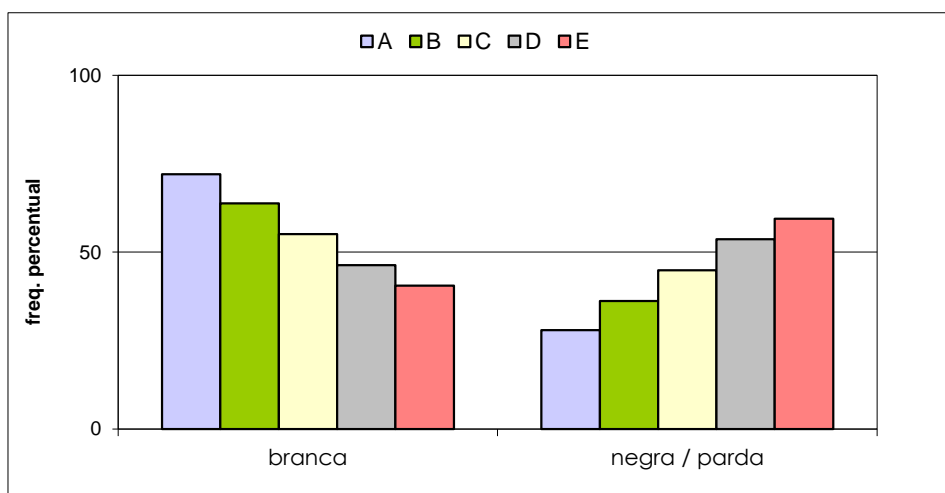

VESTIBULAR ESTADUAL 2015
1º EXAME DE QUALIFICAÇÃO
 QUESTIONÁRIO DE INFORMAÇÕES SOCIOCULTURAIS

PERGUNTA 21

Você tem alguma religião?

RESPOSTAS	FREQUÊNCIAS BRUTAS					
	A	B	C	D	E	GERAL
não	3.187	4.440	5.206	3.572	1.777	18.182
Católica Apostólica Romana	4.266	6.584	8.467	7.142	4.082	30.541
Evangélica	1.439	3.140	5.512	6.056	4.391	20.538
outra	1.323	1.948	2.410	1.724	837	8.242
total válido	10.215	16.112	21.595	18.494	11.087	77.503
em branco / anuladas	836	916	902	542	369	3.565
total geral	11.051	17.028	22.497	19.036	11.456	81.068

RESPOSTAS	FREQUÊNCIAS PERCENTUAIS					
	A	B	C	D	E	GERAL
não têm religião	31,20	27,56	24,11	19,31	16,03	23,46
tem religião	68,80	72,44	75,89	80,69	83,97	76,54
TOTAL	100,00	100,00	100,00	100,00	100,00	100,00

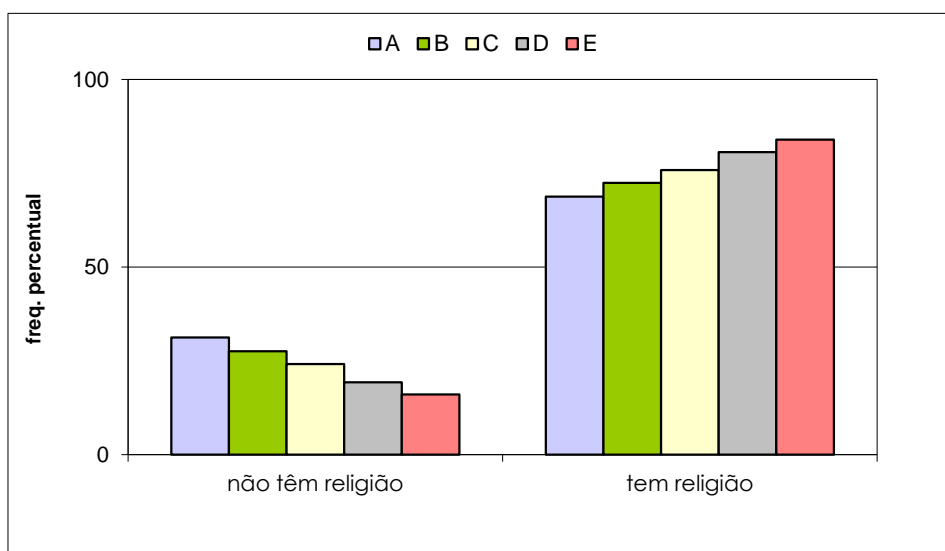

VESTIBULAR ESTADUAL 2015
1º EXAME DE QUALIFICAÇÃO
 QUESTIONÁRIO DE INFORMAÇÕES SOCIOCULTURAIS

PERGUNTA 22

Quantos livros, aproximadamente, há em sua casa, sem contar os livros didáticos?

RESPOSTAS	FREQUÊNCIAS BRUTAS					
	A	B	C	D	E	GERAL
menos de 10	651	1.558	2.953	3.732	3.034	11.928
de 10 a 50	3.767	6.826	10.473	9.631	5.801	36.498
de 51 a 100	2.563	3.845	4.520	3.070	1.436	15.434
mais de 100	3.231	3.856	3.606	2.002	790	13.485
total válido	10.212	16.085	21.552	18.435	11.061	77.345
em branco / anuladas	839	943	945	601	395	3.723
total geral	11.051	17.028	22.497	19.036	11.456	81.068

RESPOSTAS	FREQUÊNCIAS PERCENTUAIS					
	A	B	C	D	E	GERAL
menos de 50	43,26	52,12	62,30	72,49	79,88	62,61
mais de 50	56,74	47,88	37,70	27,51	20,12	37,39
TOTAL	100,00	100,00	100,00	100,00	100,00	100,00

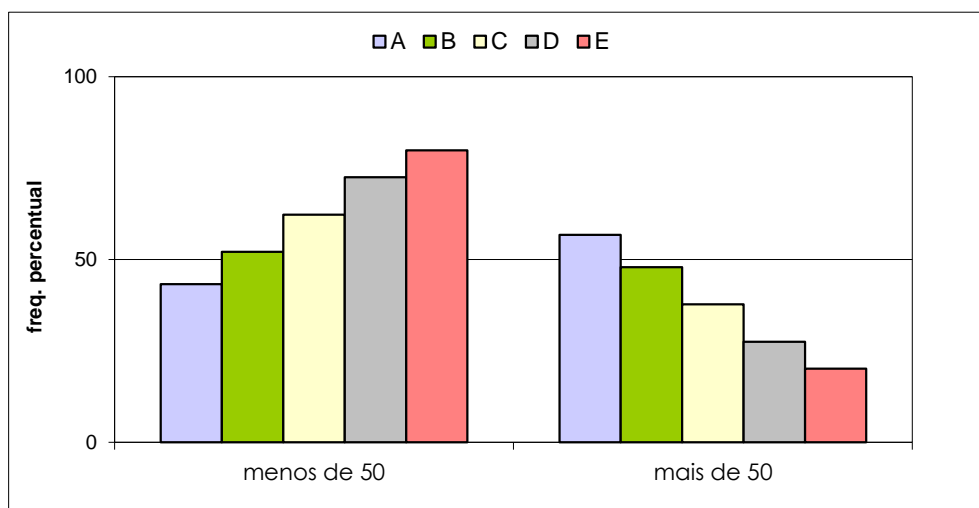

VESTIBULAR ESTADUAL 2015
1º EXAME DE QUALIFICAÇÃO
 QUESTIONÁRIO DE INFORMAÇÕES SOCIOCULTURAIS

PERGUNTA 23

Quantos livros, em média, você lê por ano, excentuando-se os livros didáticos?

RESPOSTAS	FREQUÊNCIAS BRUTAS					
	A	B	C	D	E	GERAL
menos de 5	3.778	5.954	8.140	7.311	4.725	29.908
de 5 a 10	4.276	6.687	9.112	7.927	4.735	32.737
mais de 10	2.160	3.479	4.324	3.247	1.630	14.840
total válido	10.214	16.120	21.576	18.485	11.090	77.485
em branco / anuladas	837	908	921	551	366	3.583
total geral	11.051	17.028	22.497	19.036	11.456	81.068

RESPOSTAS	FREQUÊNCIAS PERCENTUAIS					
	A	B	C	D	E	GERAL
menos de 5	36,99	36,94	37,73	39,55	42,61	38,60
mais de 5	63,01	63,06	62,27	60,45	57,39	61,40
TOTAL	100,00	100,00	100,00	100,00	100,00	100,00

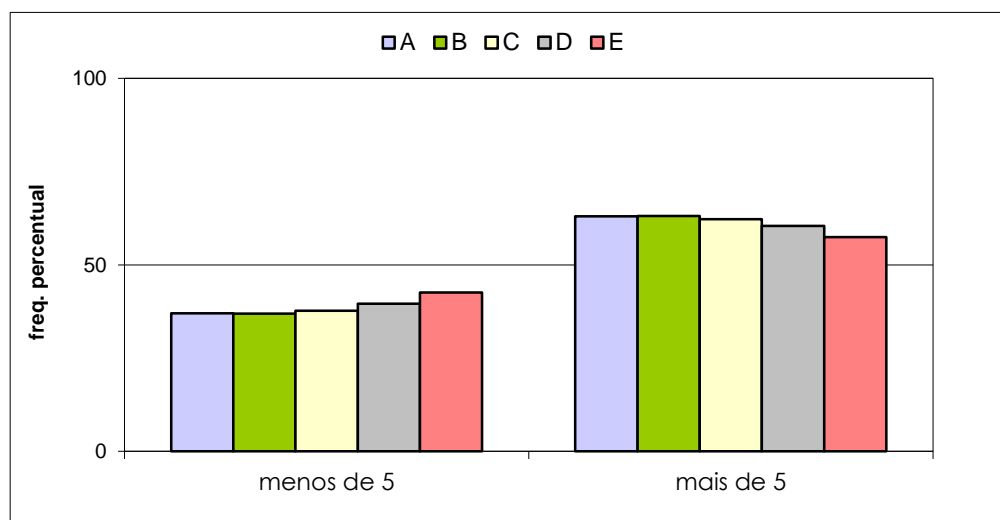

VESTIBULAR ESTADUAL 2015
1º EXAME DE QUALIFICAÇÃO
 QUESTIONÁRIO DE INFORMAÇÕES SOCIOCULTURAIS

PERGUNTA 24

Você frequenta, ou já frequentou, algum curso livre de língua estrangeira por, pelo menos, um semestre?

RESPOSTAS	FREQUÊNCIAS BRUTAS					
	A	B	C	D	E	GERAL
não	1.523	3.420	6.145	6.604	4.905	22.597
sim	8.719	12.734	15.501	11.912	6.195	55.061
total válido	10.242	16.154	21.646	18.516	11.100	77.658
em branco / anuladas	809	874	851	520	356	3.410
total geral	11.051	17.028	22.497	19.036	11.456	81.068

RESPOSTAS	FREQUÊNCIAS PERCENTUAIS					
	A	B	C	D	E	GERAL
não	14,87	21,17	28,39	35,67	44,19	29,10
sim	85,13	78,83	71,61	64,33	55,81	70,90
TOTAL	100,00	100,00	100,00	100,00	100,00	100,00

