

VESTIBULAR ESTADUAL 2018
1º EXAME DE QUALIFICAÇÃO
 QUESTIONÁRIO DE INFORMAÇÕES SOCIOCULTURAIS

PERGUNTA 1

Você cursou o ensino médio, em sua maior parte, em que turno?

RESPOSTAS	FREQUÊNCIAS BRUTAS					
	A	B	C	D	E	GERAL
diurno	9.478	6.681	6.519	4.959	2.950	30.587
noturno	122	150	235	311	416	1.234
total válido	9.600	6.831	6.754	5.270	3.366	31.821
em branco / anuladas	442	230	227	174	266	1.339
total geral	10.042	7.061	6.981	5.444	3.632	33.160

RESPOSTAS	FREQUÊNCIAS PERCENTUAIS					
	A	B	C	D	E	GERAL
diurno	98,73	97,80	96,52	94,10	87,64	96,12
noturno	1,27	2,20	3,48	5,90	12,36	3,88
TOTAL	100,00	100,00	100,00	100,00	100,00	100,00

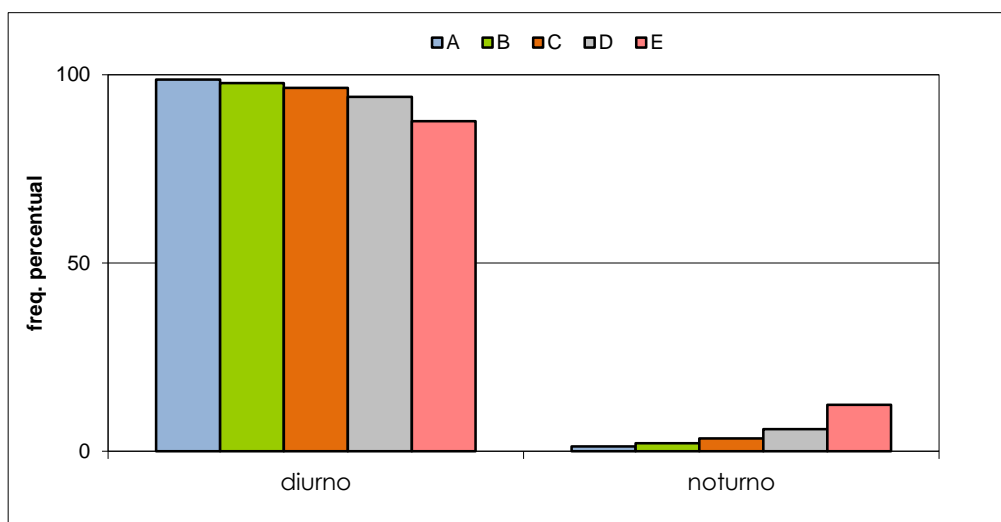

VESTIBULAR ESTADUAL 2018
1º EXAME DE QUALIFICAÇÃO
 QUESTIONÁRIO DE INFORMAÇÕES SOCIOCULTURAIS

PERGUNTA 2

Você frequenta ou frequentou algum curso preparatório para o vestibular deste ano?

RESPOSTAS	FREQÜÊNCIAS BRUTAS					
	A	B	C	D	E	GERAL
não	4.390	3.515	3.370	2.604	1.726	15.605
sim	5.201	3.308	3.364	2.650	1.639	16.162
total válido	9.591	6.823	6.734	5.254	3.365	31.767
em branco / anuladas	451	238	247	190	267	1.393
total geral	10.042	7.061	6.981	5.444	3.632	33.160

RESPOSTAS	FREQÜÊNCIAS PERCENTUAIS					
	A	B	C	D	E	GERAL
não	45,77	51,52	50,04	49,56	51,29	49,12
sim	54,23	48,48	49,96	50,44	48,71	50,88
TOTAL	100,00	100,00	100,00	100,00	100,00	100,00

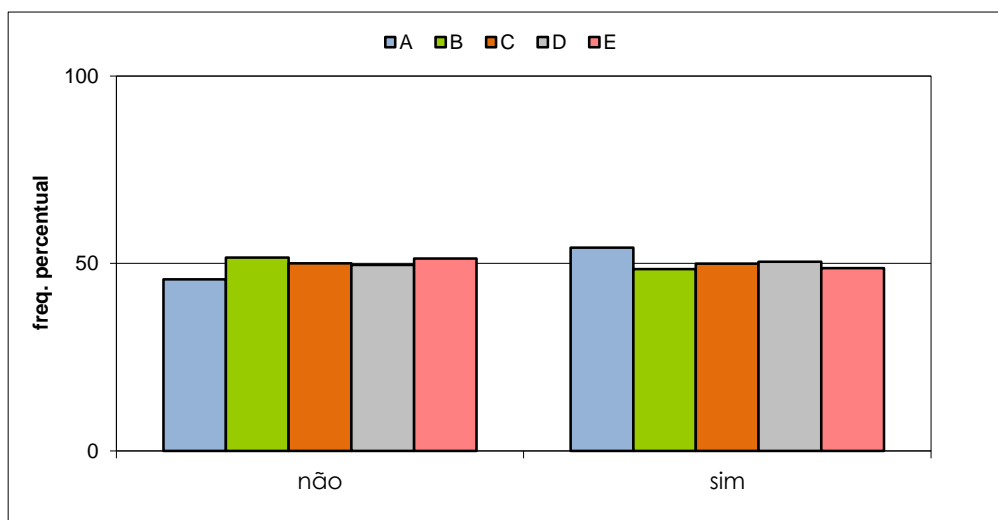

VESTIBULAR ESTADUAL 2018
1º EXAME DE QUALIFICAÇÃO
 QUESTIONÁRIO DE INFORMAÇÕES SOCIOCULTURAIS

PERGUNTA 3

Você já fez algum exame vestibular anteriormente?

RESPOSTAS	FREQUÊNCIAS BRUTAS					
	A	B	C	D	E	GERAL
não	923	1.218	1.713	1.659	1.417	6.930
sim	8.661	5.605	5.036	3.595	1.946	24.843
total válido	9.584	6.823	6.749	5.254	3.363	31.773
em branco / anuladas	458	238	232	190	269	1.387
total geral	10.042	7.061	6.981	5.444	3.632	33.160

RESPOSTAS	FREQUÊNCIAS PERCENTUAIS					
	A	B	C	D	E	GERAL
não	9,63	17,85	25,38	31,58	42,13	21,81
sim	90,37	82,15	74,62	68,42	57,87	78,19
TOTAL	100,00	100,00	100,00	100,00	100,00	100,00

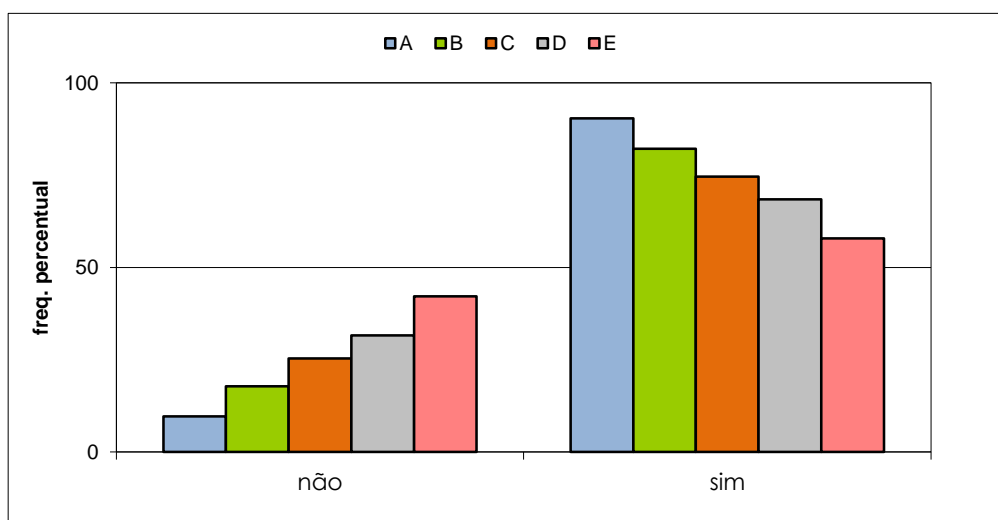

VESTIBULAR ESTADUAL 2018
1º EXAME DE QUALIFICAÇÃO
 QUESTIONÁRIO DE INFORMAÇÕES SOCIOCULTURAIS

PERGUNTA 4

Você está utilizando a Revista Eletrônica do Vestibular da UERJ em seus estudos?

RESPOSTAS	FREQÜÊNCIAS BRUTAS					
	A	B	C	D	E	GERAL
não	6.295	5.002	5.104	3.995	2.566	22.962
sim	3.291	1.822	1.639	1.250	791	8.793
total válido	9.586	6.824	6.743	5.245	3.357	31.755
em branco / anuladas	456	237	238	199	275	1.405
total geral	10.042	7.061	6.981	5.444	3.632	33.160

RESPOSTAS	FREQÜÊNCIAS PERCENTUAIS					
	A	B	C	D	E	GERAL
não	65,67	73,30	75,69	76,17	76,44	72,31
sim	34,33	26,70	24,31	23,83	23,56	27,69
TOTAL	100,00	100,00	100,00	100,00	100,00	100,00

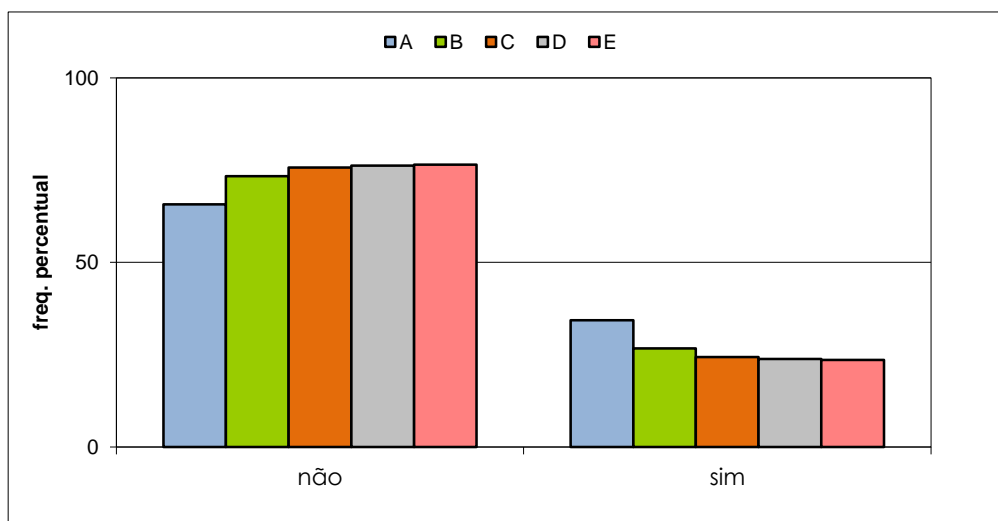

VESTIBULAR ESTADUAL 2018
1º EXAME DE QUALIFICAÇÃO
 QUESTIONÁRIO DE INFORMAÇÕES SOCIOCULTURAIS

PERGUNTA 5

Como você tomou conhecimento da indicação de livros de leitura obrigatória para cada fase do Vestibular Estadual, a partir de 2018?

RESPOSTAS	FREQUÊNCIAS BRUTAS					
	A	B	C	D	E	GERAL
ainda não sabia da introdução da lista de livros	1.053	1.131	1.446	1.423	1.183	6.236
por meio da Revista Eletrônica do Vestibular	1.327	700	651	522	305	3.505
por divulgação na escola	4.999	3.518	2.996	1.986	1.030	14.529
pela leitura do Edital do concurso	1.287	1.016	1.215	972	683	5.173
por matérias na imprensa	918	459	441	353	168	2.339
total válido	9.584	6.824	6.749	5.256	3.369	31.782
em branco / anuladas	458	237	232	188	263	1.378
total geral	10.042	7.061	6.981	5.444	3.632	33.160

RESPOSTAS	FREQUÊNCIAS PERCENTUAIS					
	A	B	C	D	E	GERAL
desconheciam a lista de livros	10,99	16,57	21,43	27,07	35,11	19,62
conheciam a lista de livros	89,01	83,43	78,57	72,93	64,89	80,38
TOTAL	100,00	100,00	100,00	100,00	100,00	100,00

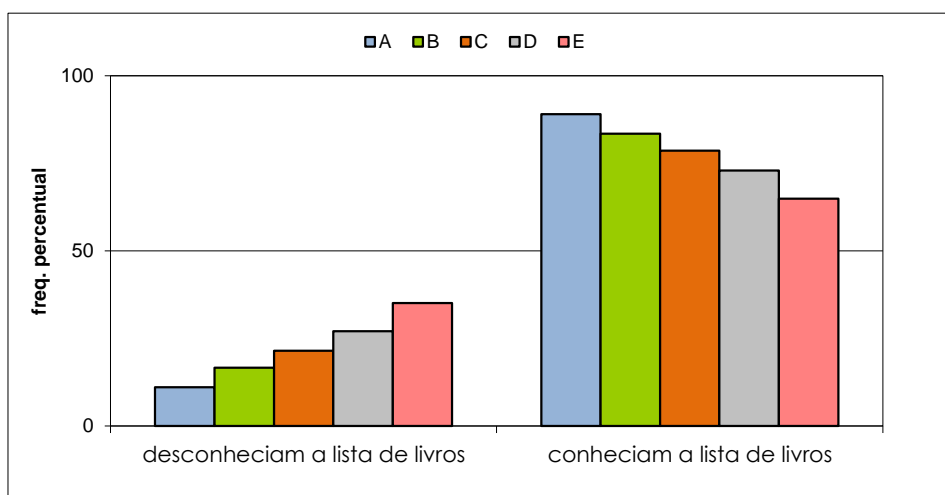

VESTIBULAR ESTADUAL 2018
1º EXAME DE QUALIFICAÇÃO
 QUESTIONÁRIO DE INFORMAÇÕES SOCIOCULTURAIS

PERGUNTA 6

Você está lendo, ou pretende ler, integralmente, cada um dos títulos indicados na lista de livros para o vestibular deste ano?

RESPOSTAS	FREQUÊNCIAS BRUTAS					
	A	B	C	D	E	GERAL
não, pretendo ler apenas os resumos	1.161	871	831	589	430	3.882
sim, exemplares próprios ou emprestados por amigos e familiares	3.339	2.178	2.015	1.474	929	9.935
sim, exemplares emprestados por bibliotecas	983	791	820	737	483	3.814
sim, exemplares virtuais, baixados via Internet	4.089	2.986	3.073	2.456	1.521	14.125
total válido	9.572	6.826	6.739	5.256	3.363	31.756
em branco / anuladas	470	235	242	188	269	1.404
total geral	10.042	7.061	6.981	5.444	3.632	33.160

RESPOSTAS	FREQUÊNCIAS PERCENTUAIS					
	A	B	C	D	E	GERAL
leitura de resumos	12,13	12,76	12,33	11,21	12,79	12,22
leitura integral	87,87	87,24	87,67	88,79	87,21	87,78
TOTAL	100,00	100,00	100,00	100,00	100,00	100,00

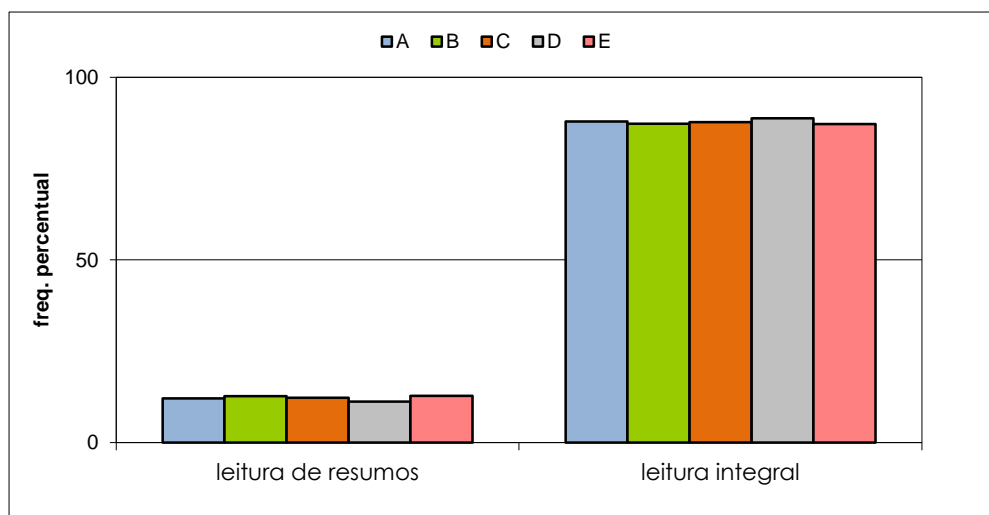

VESTIBULAR ESTADUAL 2018
1º EXAME DE QUALIFICAÇÃO
 QUESTIONÁRIO DE INFORMAÇÕES SOCIOCULTURAIS

PERGUNTA 7

A escolha de seu curso de graduação está relacionada a melhores chances futuras de colocação no mercado de trabalho?

RESPOSTAS	FREQUÊNCIAS BRUTAS					
	A	B	C	D	E	GERAL
não	2.057	1.585	1.421	986	484	6.533
sim	7.499	5.202	5.281	4.246	2.855	25.083
total válido	9.556	6.787	6.702	5.232	3.339	31.616
em branco / anuladas	486	274	279	212	293	1.544
total geral	10.042	7.061	6.981	5.444	3.632	33.160

RESPOSTAS	FREQUÊNCIAS PERCENTUAIS					
	A	B	C	D	E	GERAL
não	21,53	23,35	21,20	18,85	14,50	20,66
sim	78,47	76,65	78,80	81,15	85,50	79,34
TOTAL	100,00	100,00	100,00	100,00	100,00	100,00

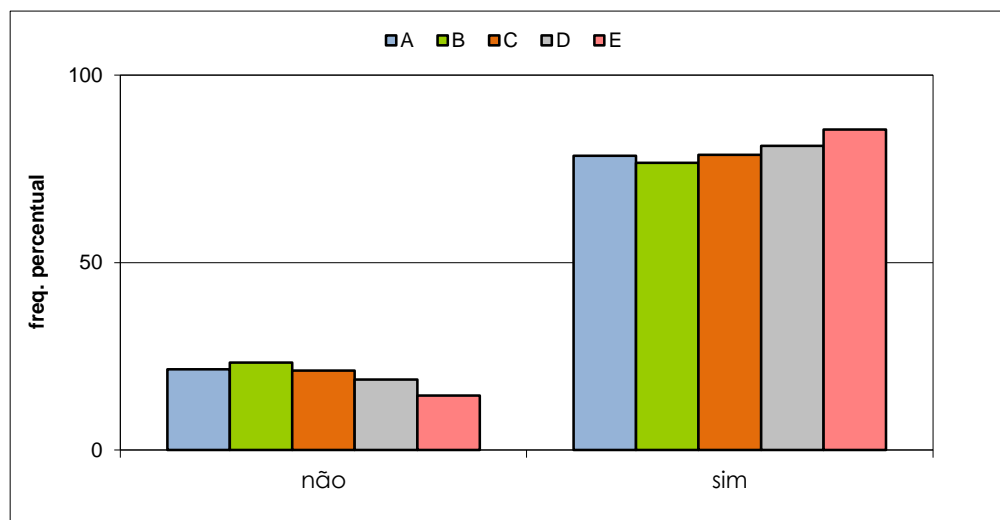

VESTIBULAR ESTADUAL 2018
1º EXAME DE QUALIFICAÇÃO
 QUESTIONÁRIO DE INFORMAÇÕES SOCIOCULTURAIS

PERGUNTA 8

A escolha de seu curso de graduação está relacionada á possibilidade de conseguir salários mais altos em sua futura profissão do que em outras?

RESPOSTAS	FREQUÊNCIAS BRUTAS					
	A	B	C	D	E	GERAL
não	4.391	3.308	3.214	2.417	1.373	14.703
sim	5.175	3.498	3.507	2.831	1.971	16.982
total válido	9.566	6.806	6.721	5.248	3.344	31.685
em branco / anuladas	476	255	260	196	288	1.475
total geral	10.042	7.061	6.981	5.444	3.632	33.160

RESPOSTAS	FREQUÊNCIAS PERCENTUAIS					
	A	B	C	D	E	GERAL
não	45,90	48,60	47,82	46,06	41,06	46,40
sim	54,10	51,40	52,18	53,94	58,94	53,60
TOTAL	100,00	100,00	100,00	100,00	100,00	100,00

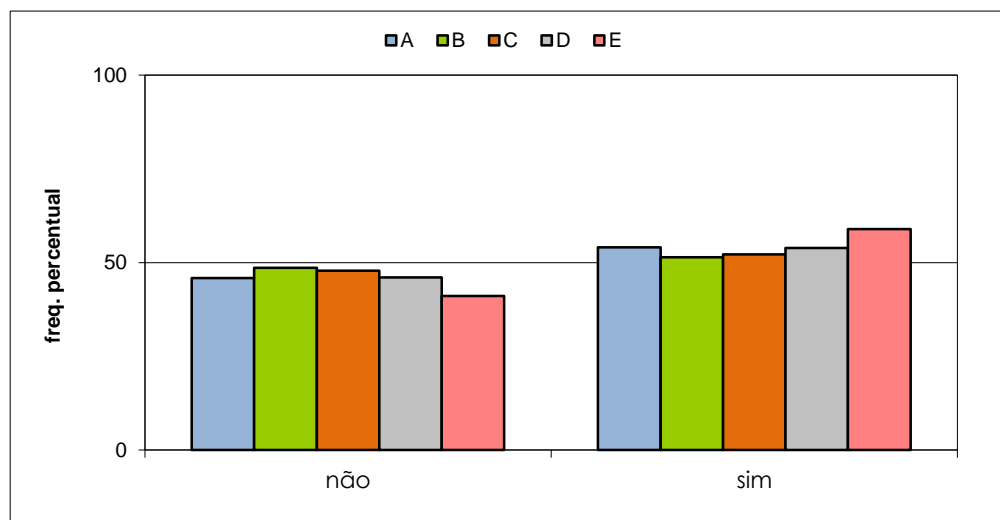

VESTIBULAR ESTADUAL 2018
1º EXAME DE QUALIFICAÇÃO
 QUESTIONÁRIO DE INFORMAÇÕES SOCIOCULTURAIS

PERGUNTA 9

Com quem você mora?

RESPOSTAS	FREQUÊNCIAS BRUTAS					GERAL
	A	B	C	D	E	
pais, pai ou mãe	8.698	6.226	6.067	4.625	2.842	28.458
cônjuge	224	182	226	240	223	1.095
parentes, amigos ou sozinho	662	412	454	389	296	2.213
total válido	9.584	6.820	6.747	5.254	3.361	31.766
em branco / anuladas	458	241	234	190	271	1.394
total geral	10.042	7.061	6.981	5.444	3.632	33.160

RESPOSTAS	FREQUÊNCIAS PERCENTUAIS					GERAL
	A	B	C	D	E	
pais, pai ou mãe	90,76	91,29	89,92	88,03	84,56	89,59
cônjuge/parentes, amigos, sozinho	9,24	8,71	10,08	11,97	15,44	10,41
TOTAL	100,00	100,00	100,00	100,00	100,00	100,00

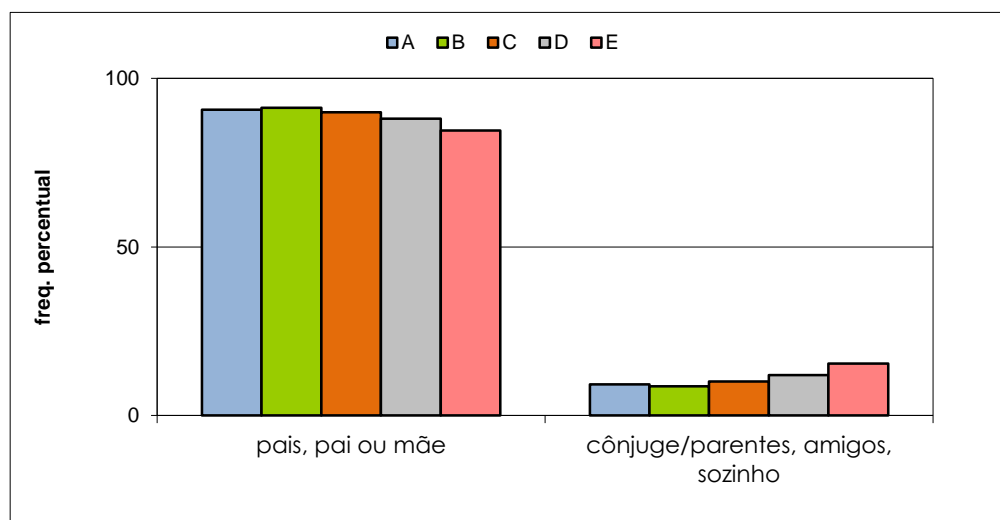

VESTIBULAR ESTADUAL 2018
1º EXAME DE QUALIFICAÇÃO
 QUESTIONÁRIO DE INFORMAÇÕES SOCIOCULTURAIS

PERGUNTA 10

Qual a situação legal da casa em que você mora?

RESPOSTAS	FREQUÊNCIAS BRUTAS					
	A	B	C	D	E	GERAL
própria	7.324	5.088	4.894	3.811	2.422	23.539
alugada	1.652	1.179	1.181	907	608	5.527
outras situações de moradia	581	517	645	510	322	2.575
total válido	9.557	6.784	6.720	5.228	3.352	31.641
em branco / anuladas	485	277	261	216	280	1.519
total geral	10.042	7.061	6.981	5.444	3.632	33.160

RESPOSTAS	FREQUÊNCIAS PERCENTUAIS					
	A	B	C	D	E	GERAL
própria	76,63	75,00	72,83	72,90	72,26	74,39
alugada	17,29	17,38	17,57	17,35	18,14	17,47
outras situações de moradia	6,08	7,62	9,60	9,76	9,61	8,14
TOTAL	100,00	100,00	100,00	100,00	100,00	100,00

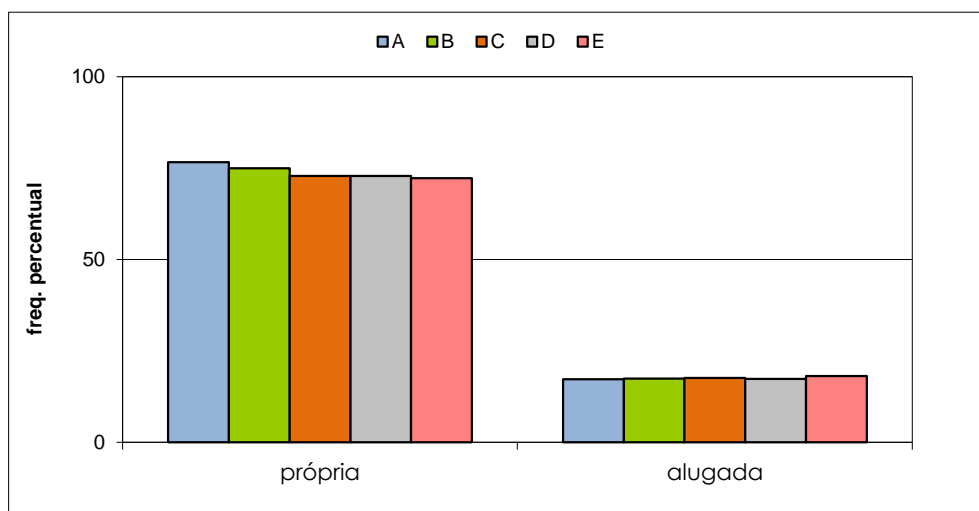

VESTIBULAR ESTADUAL 2018
1º EXAME DE QUALIFICAÇÃO
 QUESTIONÁRIO DE INFORMAÇÕES SOCIOCULTURAIS

PERGUNTA 11

Quantos quartos e salas, somados, tem a casa em que você mora? Inclua dependências de empregados na resposta.

RESPOSTAS	FREQUÊNCIAS BRUTAS					
	A	B	C	D	E	GERAL
1 ou 2	1.190	1.229	1.681	1.723	1.461	7.284
3 ou 4	5.660	4.090	3.892	2.854	1.540	18.036
mais de 4	2.678	1.479	1.118	652	327	6.254
outras situações de moradia	42	18	34	20	28	142
total válido	9.570	6.816	6.725	5.249	3.356	31.716
em branco / anuladas	472	245	256	195	276	1.444
total geral	10.042	7.061	6.981	5.444	3.632	33.160

RESPOSTAS	FREQUÊNCIAS PERCENTUAIS					
	A	B	C	D	E	GERAL
1 a 4	71,58	78,04	82,87	87,20	89,42	79,83
mais de 4	27,98	21,70	16,62	12,42	9,74	19,72
outras situações de moradia	0,44	0,26	0,51	0,38	0,83	0,45
TOTAL	100,00	100,00	100,00	100,00	100,00	100,00

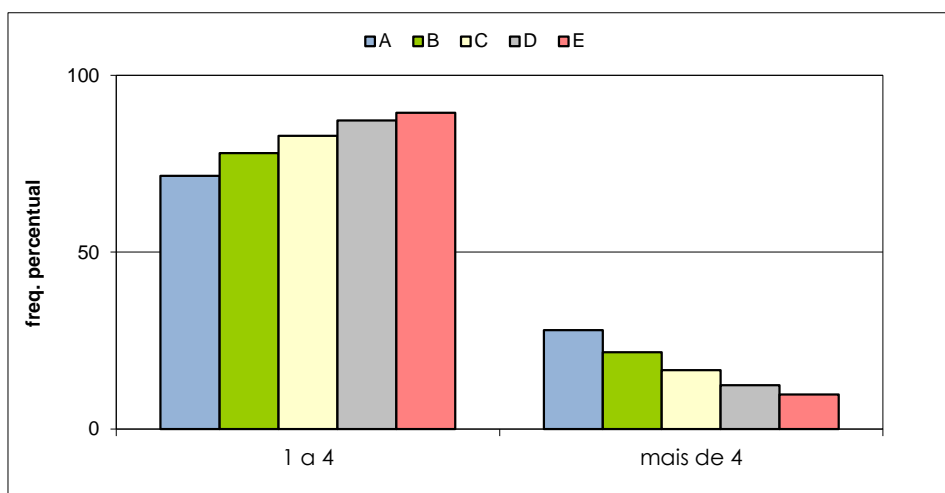

VESTIBULAR ESTADUAL 2018
1º EXAME DE QUALIFICAÇÃO
 QUESTIONÁRIO DE INFORMAÇÕES SOCIOCULTURAIS

PERGUNTA 12

Quantos veículos (carros e motos), para uso pessoal, tem sua família?

RESPOSTAS	FREQUÊNCIAS BRUTAS					GERAL
	A	B	C	D	E	
nenhum	1.670	1.577	2.118	2.013	1.647	9.025
apenas 1	5.013	3.629	3.482	2.559	1.407	16.090
mais de 1	2.878	1.598	1.134	677	295	6.582
total válido	9.561	6.804	6.734	5.249	3.349	31.697
em branco / anuladas	481	257	247	195	283	1.463
total geral	10.042	7.061	6.981	5.444	3.632	33.160

RESPOSTAS	FREQUÊNCIAS PERCENTUAIS					GERAL
	A	B	C	D	E	
não têm	17,47	23,18	31,45	38,35	49,18	28,47
têm 1 ou mais	82,53	76,82	68,55	61,65	50,82	71,53
TOTAL	100,00	100,00	100,00	100,00	100,00	100,00

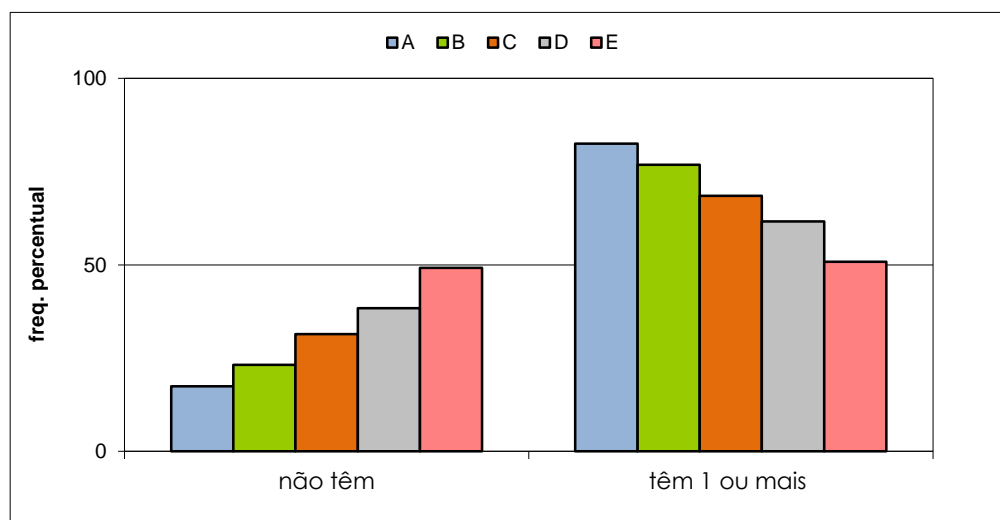

VESTIBULAR ESTADUAL 2018
1º EXAME DE QUALIFICAÇÃO
 QUESTIONÁRIO DE INFORMAÇÕES SOCIOCULTURAIS

PERGUNTA 13

Com que idade você começou a trabalhar?

RESPOSTAS	FREQUÊNCIAS BRUTAS					
	A	B	C	D	E	GERAL
antes de 14 anos	79	100	152	169	161	661
entre 14 e 18 anos	678	652	914	903	744	3.891
após 18 anos	754	524	530	534	432	2.774
nunca trabalhei	8.056	5.539	5.145	3.648	2.025	24.413
total válido	9.567	6.815	6.741	5.254	3.362	31.739
em branco / anuladas	475	246	240	190	270	1.421
total geral	10.042	7.061	6.981	5.444	3.632	33.160

RESPOSTAS	FREQUÊNCIAS PERCENTUAIS					
	A	B	C	D	E	GERAL
trabalham/já trabalharam	15,79	18,72	23,68	30,57	39,77	23,08
nunca trabalharam	84,21	81,28	76,32	69,43	60,23	76,92
TOTAL	100,00	100,00	100,00	100,00	100,00	100,00

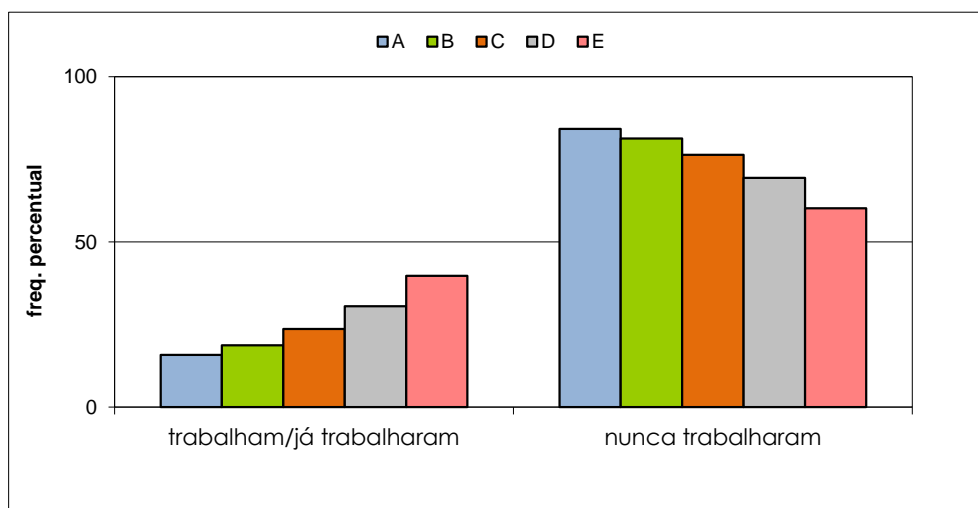

VESTIBULAR ESTADUAL 2018
1º EXAME DE QUALIFICAÇÃO
 QUESTIONÁRIO DE INFORMAÇÕES SOCIOCULTURAIS

PERGUNTA 14

Usualmente, qual a sua principal fonte pessoal de renda?

RESPOSTAS	FREQUÊNCIAS BRUTAS					
	A	B	C	D	E	GERAL
trabalho formal	510	470	613	642	599	2.834
trabalho autônomo ou informal, auxílios, pensões ou aposentadoria	538	504	575	543	356	2.516
mesada	1.947	1.050	786	478	239	4.500
não tenho renda pessoal	6.567	4.786	4.750	3.590	2.166	21.859
total válido	9.562	6.810	6.724	5.253	3.360	31.709
em branco / anuladas	480	251	257	191	272	1.451
total geral	10.042	7.061	6.981	5.444	3.632	33.160

RESPOSTAS	FREQUÊNCIAS PERCENTUAIS					
	A	B	C	D	E	GERAL
têm renda pessoal	31,32	29,72	29,36	31,66	35,54	31,06
não têm renda pessoal	68,68	70,28	70,64	68,34	64,46	68,94
TOTAL	100,00	100,00	100,00	100,00	100,00	100,00

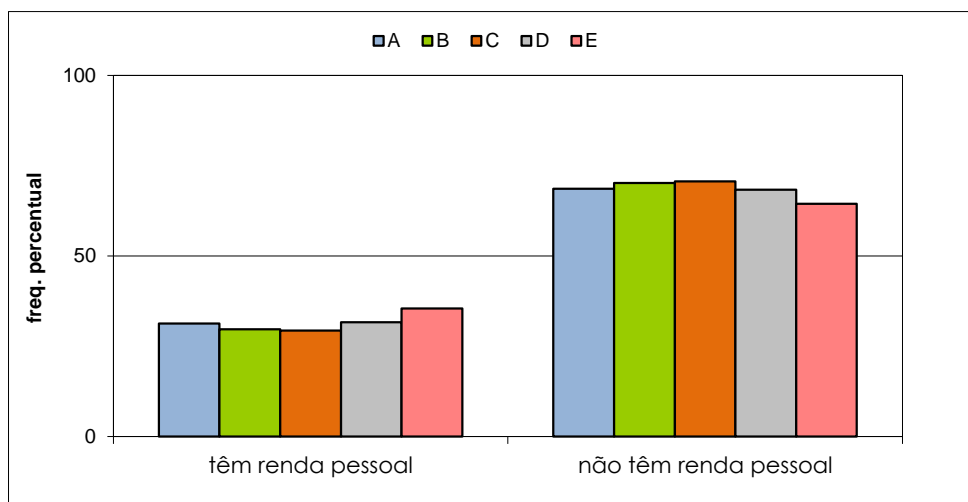

VESTIBULAR ESTADUAL 2018
1º EXAME DE QUALIFICAÇÃO
 QUESTIONÁRIO DE INFORMAÇÕES SOCIOCULTURAIS

PERGUNTA 15

Qual o principal responsável por seu sustento e o de sua família?

RESPOSTAS	FREQUÊNCIAS BRUTAS					GERAL
	A	B	C	D	E	
seus pais, apenas seus pai, ou apenas sua mãe	8.865	6.225	6.008	4.552	2.733	28.383
você	301	239	329	328	339	1.536
outros	355	325	370	361	280	1.691
total válido	9.521	6.789	6.707	5.241	3.352	31.610
em branco / anuladas	521	272	274	203	280	1.550
total geral	10.042	7.061	6.981	5.444	3.632	33.160

RESPOSTAS	FREQUÊNCIAS PERCENTUAIS					GERAL
	A	B	C	D	E	
pais, apenas pai, apenas mãe	96,27	95,21	94,48	93,11	91,65	94,65
próprio candidato/outros	3,73	4,79	5,52	6,89	8,35	5,35
TOTAL	100,00	100,00	100,00	100,00	100,00	100,00

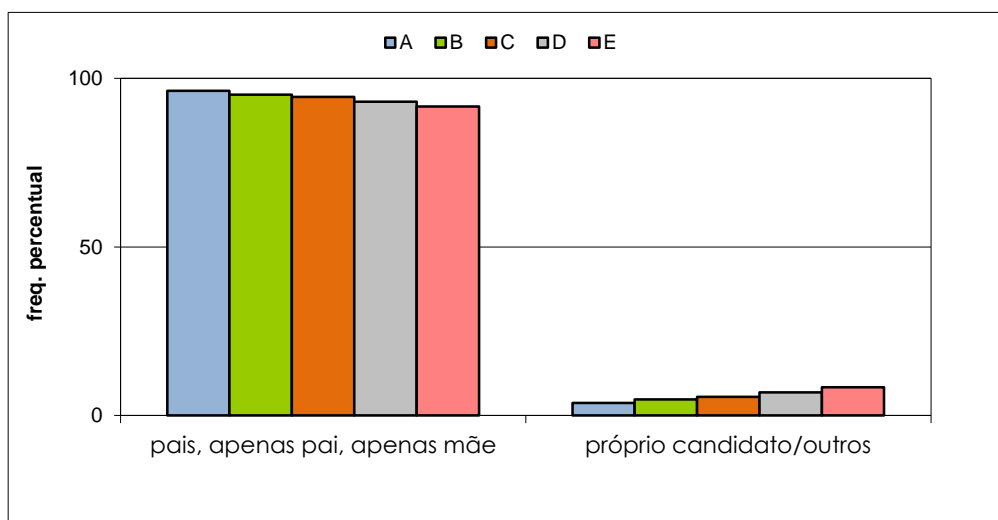

VESTIBULAR ESTADUAL 2018
1º EXAME DE QUALIFICAÇÃO
 QUESTIONÁRIO DE INFORMAÇÕES SOCIOCULTURAIS

PERGUNTA 16

Qual a renda mensal bruta de sua família? Para responder, some os salários ou rendimentos brutos, de qualquer tipo, de todas as pessoas que morem com você.

RESPOSTAS	FREQUÊNCIAS BRUTAS					
	A	B	C	D	E	GERAL
até 1 salário mínimo	159	271	455	687	771	2.343
mais de 1 até 3 salários mínimos	1.326	1.626	2.359	2.239	1.603	9.153
mais de 3 até 5 salários mínimos	1.888	1.706	1.627	1.132	582	6.935
mais de 5 até 7 salários mínimos	1.695	1.145	954	553	206	4.553
mais de 7 até 10 salários mínimos	1.582	863	656	353	103	3.557
mais de 10 até 20 salários mínimos	1.771	812	474	209	77	3.343
mais de 20 salários mínimos	1.115	375	190	74	15	1.769
total válido	9.536	6.798	6.715	5.247	3.357	31.653
em branco / anuladas	506	263	266	197	275	1.507
total geral	10.042	7.061	6.981	5.444	3.632	33.160

RESPOSTAS	FREQUÊNCIAS PERCENTUAIS					
	A	B	C	D	E	GERAL
até 5 salários mínimos	35,37	53,00	66,14	77,34	88,05	58,23
mais de 5 salários mínimos	64,63	47,00	33,86	22,66	11,95	41,77
TOTAL	100,00	100,00	100,00	100,00	100,00	100,00

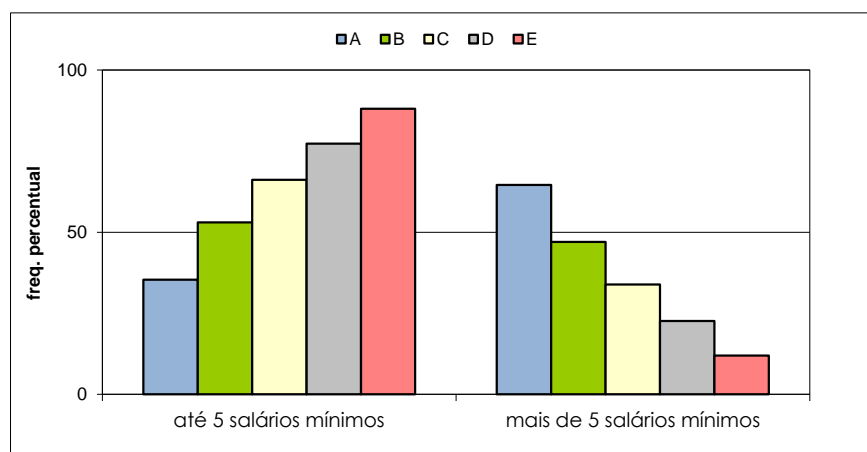

VESTIBULAR ESTADUAL 2018
1º EXAME DE QUALIFICAÇÃO
 QUESTIONÁRIO DE INFORMAÇÕES SOCIOCULTURAIS

PERGUNTA 17

Quantas pessoas de sua família vivem da renda mensal indicada?

RESPOSTAS	FREQUÊNCIAS PERCENTUAIS					GERAL
	A	B	C	D	E	
1	387	429	577	646	555	2.594
2	1.341	1.069	1.173	1.049	690	5.322
3	2.531	1.852	1.819	1.322	833	8.357
4	3.794	2.426	2.208	1.518	876	10.822
mais de 4	1.495	1.019	948	705	396	4.563
total válido	9.548	6.795	6.725	5.240	3.350	31.658
em branco / anuladas	494	266	256	204	282	1.502
total geral	10.042	7.061	6.981	5.444	3.632	33.160

RESPOSTAS	FREQUÊNCIAS PERCENTUAIS					GERAL
	A	B	C	D	E	
até quatro	84,34	85,00	85,90	86,55	88,18	85,59
mais de quatro	15,66	15,00	14,10	13,45	11,82	14,41
TOTAL	100,00	100,00	100,00	100,00	100,00	100,00

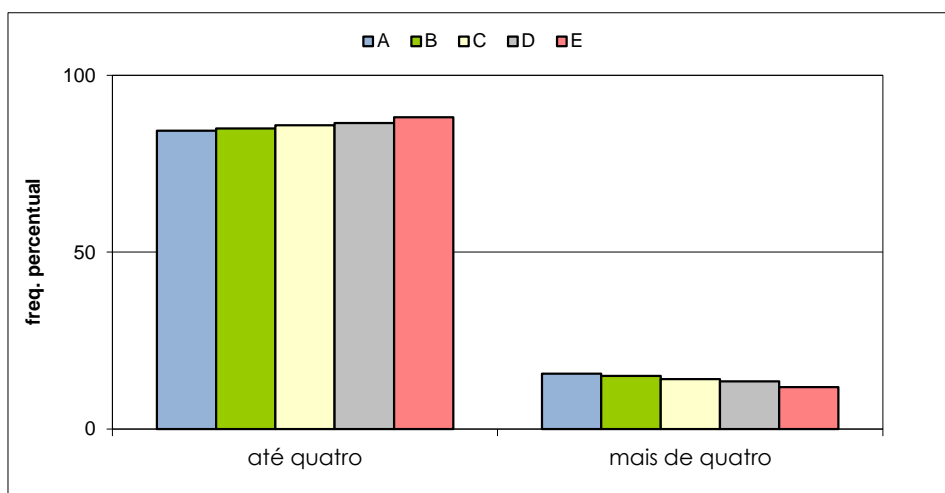

VESTIBULAR ESTADUAL 2018
1º EXAME DE QUALIFICAÇÃO
 QUESTIONÁRIO DE INFORMAÇÕES SOCIOCULTURAIS

PERGUNTA 18

Qual o nível de escolaridade de seu pai?

RESPOSTAS	FREQUÊNCIAS BRUTAS					
	A	B	C	D	E	GERAL
ensino fundamental	844	921	1.278	1.363	1.167	5.573
ensino médio	2.817	2.450	2.808	2.209	1.354	11.638
ensino superior	5.641	3.150	2.267	1.257	492	12.807
total válido	9.302	6.521	6.353	4.829	3.013	30.018
não se aplica	231	263	346	388	334	1.562
em branco / anuladas	509	277	282	227	285	1.580
total geral	10.042	7.061	6.981	5.444	3.632	33.160

RESPOSTAS	FREQUÊNCIAS PERCENTUAIS					
	A	B	C	D	E	GERAL
fundamental ou médio	39,36	51,69	64,32	73,97	83,67	57,34
superior	60,64	48,31	35,68	26,03	16,33	42,66
TOTAL	100,00	100,00	100,00	100,00	100,00	100,00

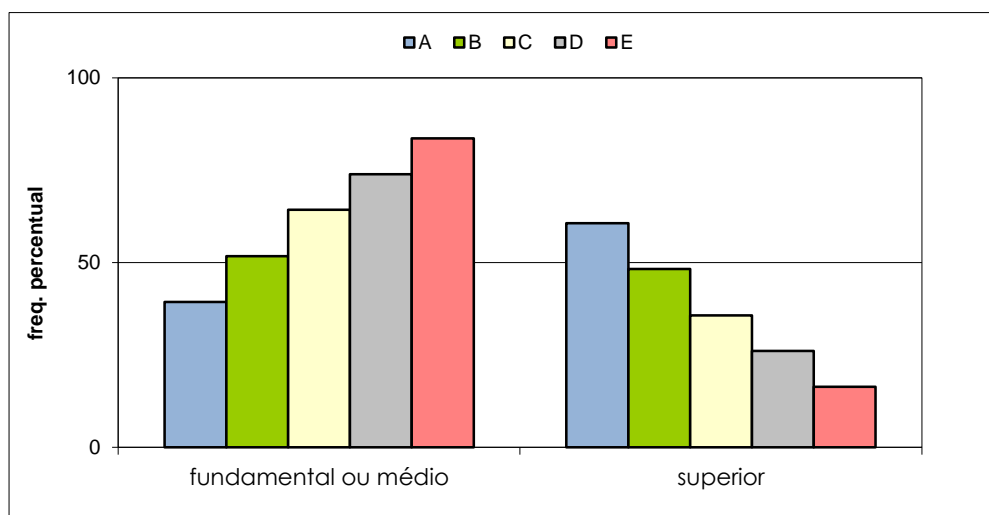

VESTIBULAR ESTADUAL 2018
1º EXAME DE QUALIFICAÇÃO
 QUESTIONÁRIO DE INFORMAÇÕES SOCIOCULTURAIS

PERGUNTA 19

Qual o nível de escolaridade de sua mãe?

RESPOSTAS	FREQUÊNCIAS BRUTAS					
	A	B	C	D	E	GERAL
ensino fundamental	844	921	1.278	1.363	1.167	5.573
ensino médio	2.817	2.450	2.808	2.209	1.354	11.638
ensino superior	5.641	3.150	2.267	1.257	492	12.807
total válido	9.302	6.521	6.353	4.829	3.013	30.018
não se aplica	231	263	346	388	334	1.562
em branco / anuladas	509	277	282	227	285	1.580
total geral	10.042	7.061	6.981	5.444	3.632	33.160

RESPOSTAS	FREQUÊNCIAS PERCENTUAIS					
	A	B	C	D	E	GERAL
fundamental ou médio	39,36	51,69	64,32	73,97	83,67	57,34
superior	60,64	48,31	35,68	26,03	16,33	42,66
TOTAL	100,00	100,00	100,00	100,00	100,00	100,00

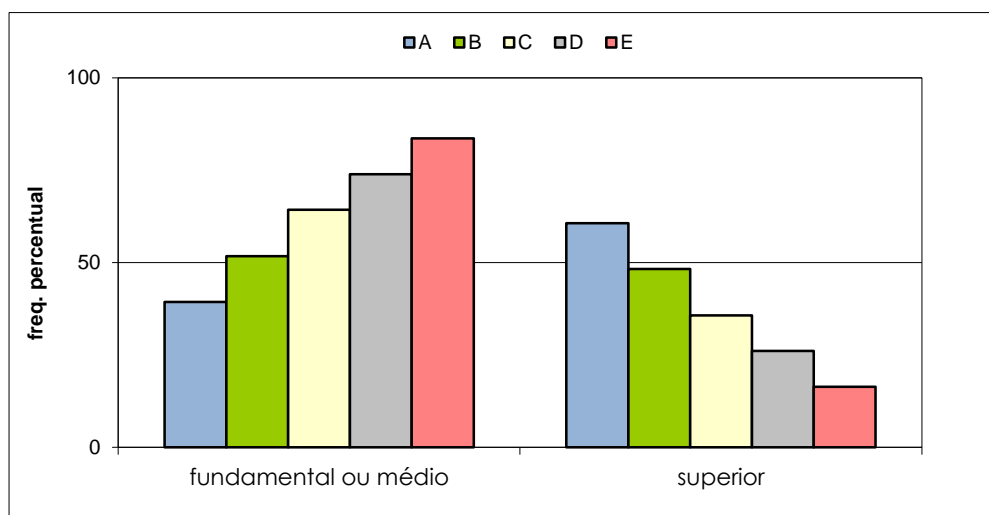

VESTIBULAR ESTADUAL 2018
1º EXAME DE QUALIFICAÇÃO
 QUESTIONÁRIO DE INFORMAÇÕES SOCIOCULTURAIS

PERGUNTA 20

Qual a principal ocupação de seu pai? Em caso de aposentados, considere a ocupação na qual a aposentadoria tenha ocorrido.

RESPOSTAS	FREQUÊNCIAS BRUTAS					
	A	B	C	D	E	GERAL
profissional liberal ou empresário	1.859	1.078	879	552	280	4.648
servidor público ou militar	2.692	1.701	1.491	959	494	7.337
empregado no setor privado	2.681	2.094	2.092	1.715	1.086	9.668
autônomo ou prestador de serviços	2.243	1.846	2.111	1.877	1.381	9.458
total válido	9.475	6.719	6.573	5.103	3.241	31.111
em branco / anuladas	567	342	408	341	391	2.049
total geral	10.042	7.061	6.981	5.444	3.632	33.160

RESPOSTAS	FREQUÊNCIAS PERCENTUAIS					
	A	B	C	D	E	GERAL
setor privado (profissional liberal ou empresário/empregado do setor privado/autônomo ou prestador de serviços)	71,59	74,68	77,32	81,21	84,76	76,42
setor público (servidor público ou militar)	28,41	25,32	22,68	18,79	15,24	23,58
TOTAL	100,00	100,00	100,00	100,00	100,00	100,00

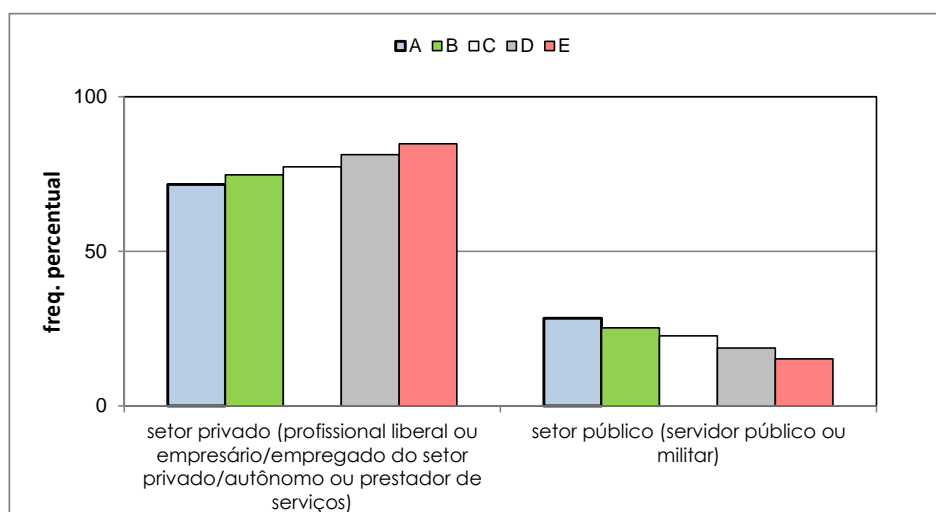

VESTIBULAR ESTADUAL 2018
1º EXAME DE QUALIFICAÇÃO
 QUESTIONÁRIO DE INFORMAÇÕES SOCIOCULTURAIS

PERGUNTA 21

Qual a principal ocupação de sua mãe? Em caso de aposentadas, considere a ocupação na qual a aposentadoria tenha ocorrido.

RESPOSTAS	FREQUÊNCIAS BRUTAS					
	A	B	C	D	E	GERAL
profissional liberal ou empresária	1.485	808	663	438	204	3.598
servidora pública ou militar	2.568	1.533	1.239	778	401	6.519
empregada no setor privado	2.338	1.884	1.872	1.482	966	8.542
autônoma ou prestadora de serviços	3.024	2.458	2.803	2.410	1.693	12.388
total válido	9.415	6.683	6.577	5.108	3.264	31.047
em branco / anuladas	627	378	404	336	368	2.113
total geral	10.042	7.061	6.981	5.444	3.632	33.160

RESPOSTAS	FREQUÊNCIAS PERCENTUAIS					
	A	B	C	D	E	GERAL
setor privado (profissional liberal ou empresária/empregada do setor privado/autônoma ou prestadora de serviços)	72,72	77,06	81,16	84,77	87,71	79,00
setor público (servidora pública ou militar)	27,28	22,94	18,84	15,23	12,29	21,00
TOTAL	100,00	100,00	100,00	100,00	100,00	100,00

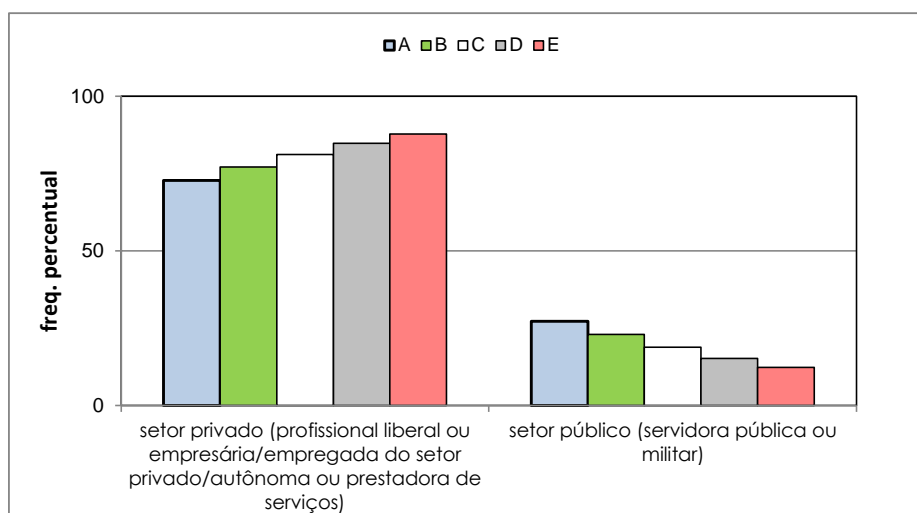

VESTIBULAR ESTADUAL 2018
1º EXAME DE QUALIFICAÇÃO
 QUESTIONÁRIO DE INFORMAÇÕES SOCIOCULTURAIS

PERGUNTA 22

Como você definiria sua cor?

RESPOSTAS	FREQUÊNCIAS BRUTAS					
	A	B	C	D	E	GERAL
branca	6.749	4.253	3.683	2.412	1.292	18.389
negra	627	673	926	965	738	3.929
parda	2.036	1.759	1.990	1.757	1.233	8.775
amarela	119	110	120	102	83	534
indígena	41	23	31	30	21	146
total válido	9.572	6.818	6.750	5.266	3.367	31.773
em branco / anuladas	470	243	231	178	265	1.387
total geral	10.042	7.061	6.981	5.444	3.632	33.160

RESPOSTAS	FREQUÊNCIAS PERCENTUAIS					
	A	B	C	D	E	GERAL
branca	70,51	62,38	54,56	45,80	38,37	57,88
negra/parda	27,82	35,67	43,20	51,69	58,54	39,98
amarela/indígena	1,67	1,95	2,24	2,51	3,09	2,14
TOTAL	100,00	100,00	100,00	100,00	100,00	100,00

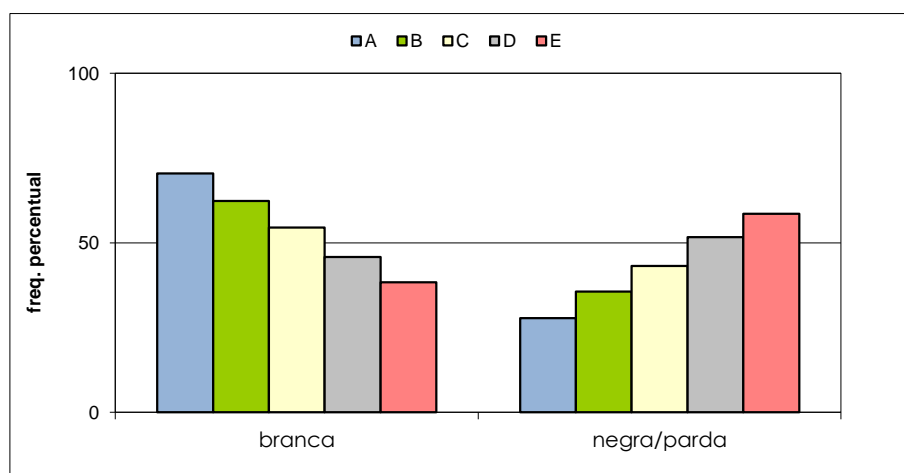

VESTIBULAR ESTADUAL 2018
1º EXAME DE QUALIFICAÇÃO
 QUESTIONÁRIO DE INFORMAÇÕES SOCIOCULTURAIS

PERGUNTA 23

Você tem alguma religião?

RESPOSTAS	FREQUÊNCIAS BRUTAS					
	A	B	C	D	E	GERAL
não	3.372	2.178	1.942	1.317	705	9.514
Católica Apostólica Romana	3.285	2.277	2.226	1.668	1.054	10.510
Evangélica	1.606	1.478	1.796	1.752	1.309	7.941
Espírita	1.316	895	784	527	301	3.823
total válido	9.579	6.828	6.748	5.264	3.369	31.788
em branco / anuladas	463	233	233	180	263	1.372
total geral	10.042	7.061	6.981	5.444	3.632	33.160

RESPOSTAS	FREQUÊNCIAS PERCENTUAIS					
	A	B	C	D	E	GERAL
não têm religião	35,20	31,90	28,78	25,02	20,93	29,93
têm religião	64,80	68,10	71,22	74,98	79,07	70,07
TOTAL	100,00	100,00	100,00	100,00	100,00	100,00

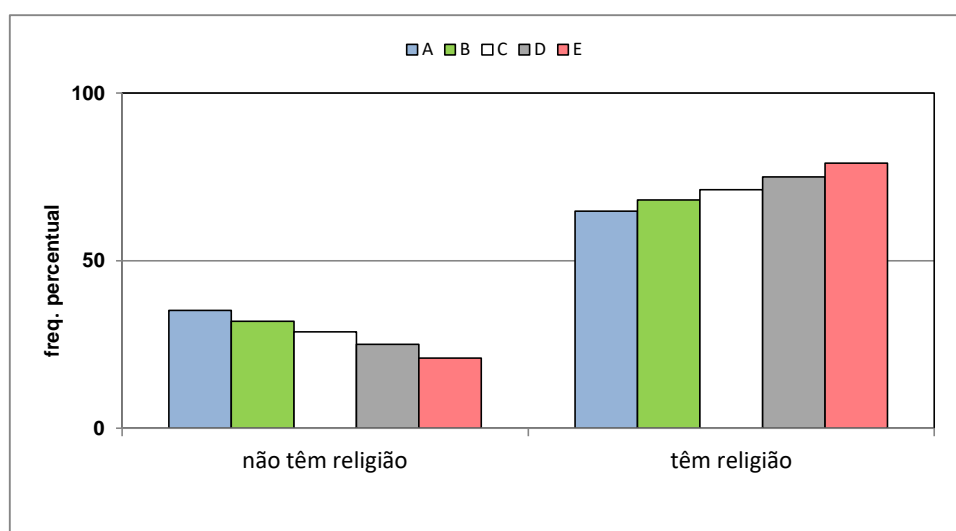

VESTIBULAR ESTADUAL 2018
1º EXAME DE QUALIFICAÇÃO
 QUESTIONÁRIO DE INFORMAÇÕES SOCIOCULTURAIS

PERGUNTA 24

Quantos livros, aproximadamente, há em sua casa, sem contar os livros didáticos?

RESPOSTAS	FREQUÊNCIAS BRUTAS					
	A	B	C	D	E	GERAL
menos de 10	798	836	1.170	1.210	1.089	5.103
de 10 a 50	3.702	3.194	3.431	2.768	1.681	14.776
de 51 a 100	2.449	1.532	1.255	790	385	6.411
mais de 100	2.628	1.254	884	495	207	5.468
total válido	9.577	6.816	6.740	5.263	3.362	31.758
em branco / anuladas	465	245	241	181	270	1.402
total geral	10.042	7.061	6.981	5.444	3.632	33.160

RESPOSTAS	FREQUÊNCIAS PERCENTUAIS					
	A	B	C	D	E	GERAL
até 50	46,99	59,13	68,26	75,58	82,39	62,60
mais de 50	53,01	40,87	31,74	24,42	17,61	37,40
TOTAL	100,00	100,00	100,00	100,00	100,00	100,00

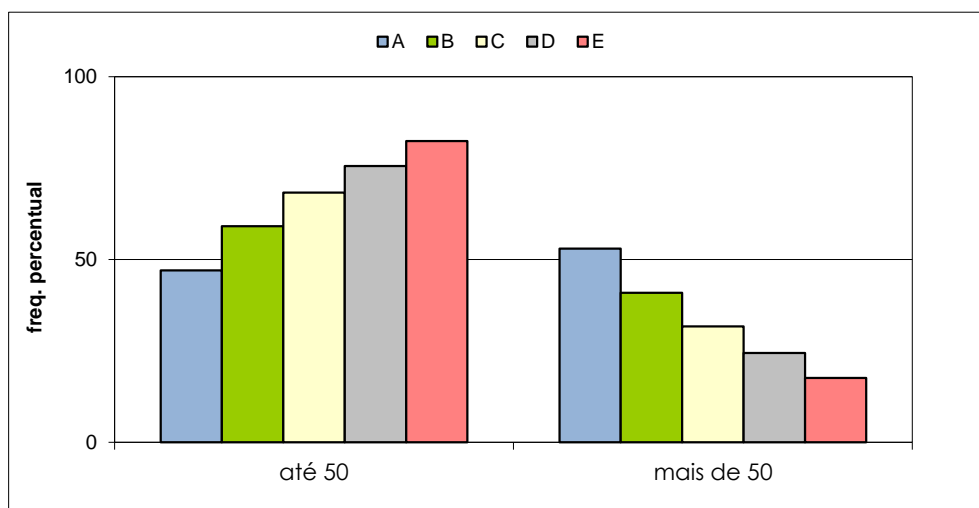

VESTIBULAR ESTADUAL 2018
1º EXAME DE QUALIFICAÇÃO
 QUESTIONÁRIO DE INFORMAÇÕES SOCIOCULTURAIS

PERGUNTA 25

Quantos livros, em média, você lê por ano, excentuando-se os livros didáticos?

RESPOSTAS	FREQUÊNCIAS BRUTAS					
	A	B	C	D	E	GERAL
menos de 5	4.431	3.163	3.202	2.451	1.660	14.907
de 5 a 10	3.614	2.634	2.603	2.075	1.279	12.205
mais de 10	1.534	1.017	933	731	429	4.644
total válido	9.579	6.814	6.738	5.257	3.368	31.756
em branco / anuladas	463	247	243	187	264	1.404
total geral	10.042	7.061	6.981	5.444	3.632	33.160

RESPOSTAS	FREQUÊNCIAS PERCENTUAIS					
	A	B	C	D	E	GERAL
menos de 5	46,26	46,42	47,52	46,62	49,29	46,94
mais de 5	53,74	53,58	52,48	53,38	50,71	53,06
TOTAL	100,00	100,00	100,00	100,00	100,00	100,00

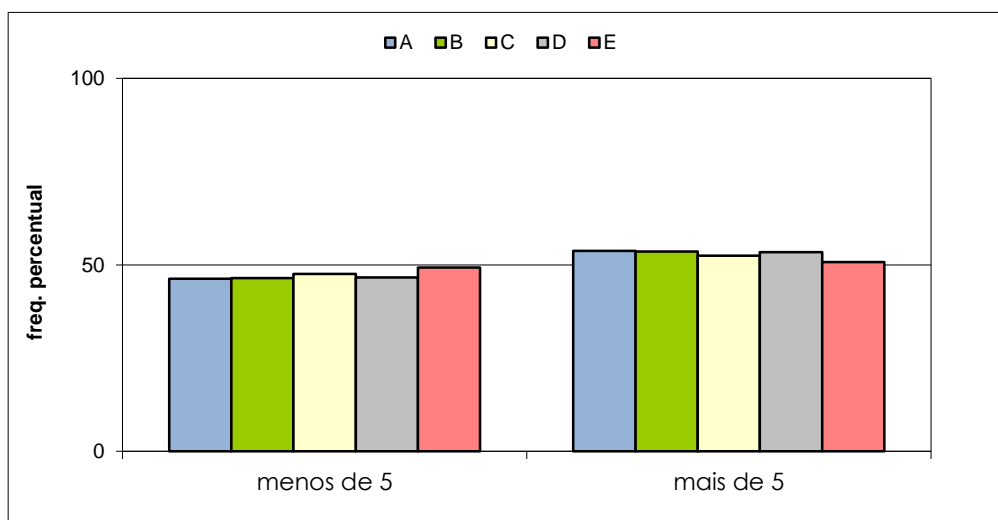

VESTIBULAR ESTADUAL 2018
1º EXAME DE QUALIFICAÇÃO
 QUESTIONÁRIO DE INFORMAÇÕES SOCIOCULTURAIS

PERGUNTA 26

Você frequenta, ou já frequentou, algum curso livre de língua estrangeira por, pelo menos, um semestre completo?

RESPOSTAS	FREQUÊNCIAS BRUTAS					
	A	B	C	D	E	GERAL
não	1.644	1.620	2.179	2.110	1.717	9.270
sim	7.948	5.208	4.574	3.159	1.659	22.548
total válido	9.592	6.828	6.753	5.269	3.376	31.818
em branco / anuladas	450	233	228	175	256	1.342
total geral	10.042	7.061	6.981	5.444	3.632	33.160

RESPOSTAS	FREQUÊNCIAS PERCENTUAIS					
	A	B	C	D	E	GERAL
não	17,14	23,73	32,27	40,05	50,86	29,13
sim	82,86	76,27	67,73	59,95	49,14	70,87
TOTAL	100,00	100,00	100,00	100,00	100,00	100,00

