

VESTIBULAR ESTADUAL 2018
2º EXAME DE QUALIFICAÇÃO
 QUESTIONÁRIO DE INFORMAÇÕES SOCIOCULTURAIS

PERGUNTA 1

Você cursou o ensino médio, em sua maior parte, em que turno?

RESPOSTAS	FREQUÊNCIAS BRUTAS POR CONCEITO					
	A	B	C	D	E	GERAL
diurno	1.528	3.549	5.504	4.969	3.448	18.998
noturno	27	94	205	336	420	1.082
total válido	1.555	3.643	5.709	5.305	3.868	20.080
em branco / anuladas	128	233	325	254	303	1.243
total geral	1.683	3.876	6.034	5.559	4.171	21.323

RESPOSTAS	FREQUÊNCIAS PERCENTUAIS POR CONCEITO					
	A	B	C	D	E	GERAL
diurno	98,26	97,42	96,41	93,67	89,14	94,61
noturno	1,74	2,58	3,59	6,33	10,86	5,39
TOTAL	100,00	100,00	100,00	100,00	100,00	100,00

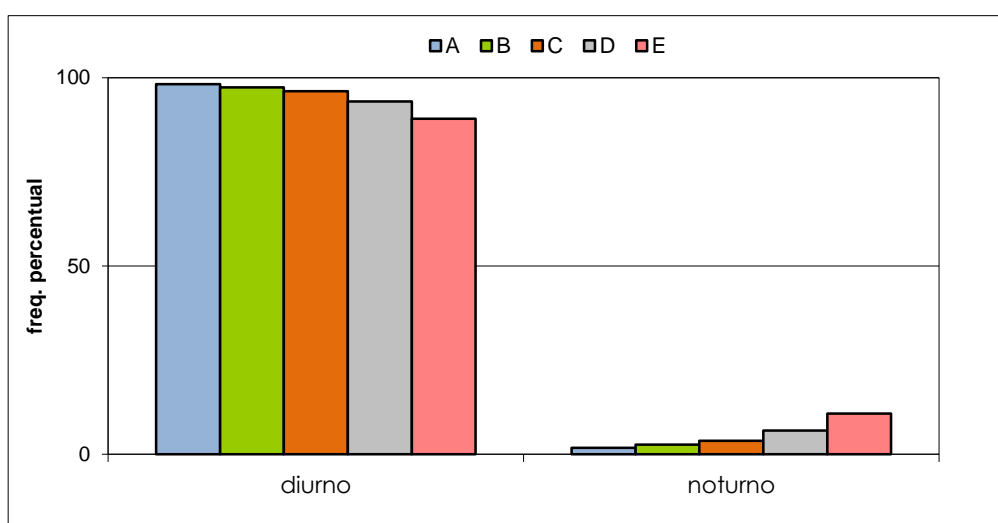

VESTIBULAR ESTADUAL 2018
2º EXAME DE QUALIFICAÇÃO
 QUESTIONÁRIO DE INFORMAÇÕES SOCIOCULTURAIS

PERGUNTA 2

Você frequenta ou frequentou algum curso preparatório para o vestibular deste ano?

RESPOSTAS	FREQUÊNCIAS BRUTAS POR CONCEITO					
	A	B	C	D	E	GERAL
não	800	1.849	2.820	2.558	1.913	9.940
sim	752	1.781	2.871	2.738	1.958	10.100
total válido	1.552	3.630	5.691	5.296	3.871	20.040
em branco / anuladas	131	246	343	263	300	1.283
total geral	1.683	3.876	6.034	5.559	4.171	21.323

RESPOSTAS	FREQUÊNCIAS PERCENTUAIS POR CONCEITO					
	A	B	C	D	E	GERAL
não	51,55	50,94	49,55	48,30	49,42	49,60
sim	48,45	49,06	50,45	51,70	50,58	50,40
TOTAL	100,00	100,00	100,00	100,00	100,00	100,00

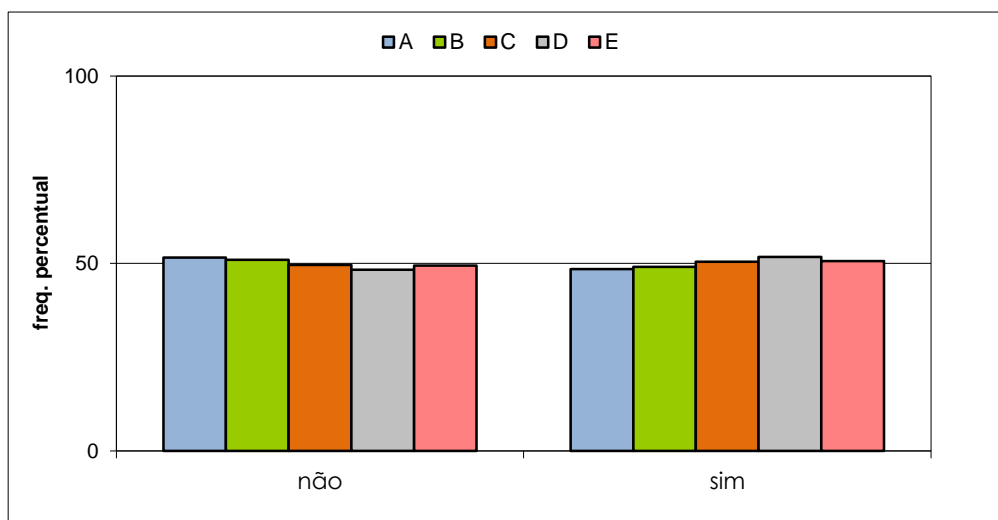

VESTIBULAR ESTADUAL 2018
2º EXAME DE QUALIFICAÇÃO
 QUESTIONÁRIO DE INFORMAÇÕES SOCIOCULTURAIS

PERGUNTA 3

Você já fez algum exame vestibular anteriormente?

RESPOSTAS	FREQUÊNCIAS BRUTAS POR CONCEITO					
	A	B	C	D	E	GERAL
não	131	382	761	1.028	1.150	3.452
sim	1.416	3.252	4.926	4.250	2.711	16.555
total válido	1.547	3.634	5.687	5.278	3.861	20.007
em branco / anuladas	136	242	347	281	310	1.316
total geral	1.683	3.876	6.034	5.559	4.171	21.323

RESPOSTAS	FREQUÊNCIAS PERCENTUAIS POR CONCEITO					
	A	B	C	D	E	GERAL
não	8,47	10,51	13,38	19,48	29,79	17,25
sim	91,53	89,49	86,62	80,52	70,21	82,75
TOTAL	100,00	100,00	100,00	100,00	100,00	100,00

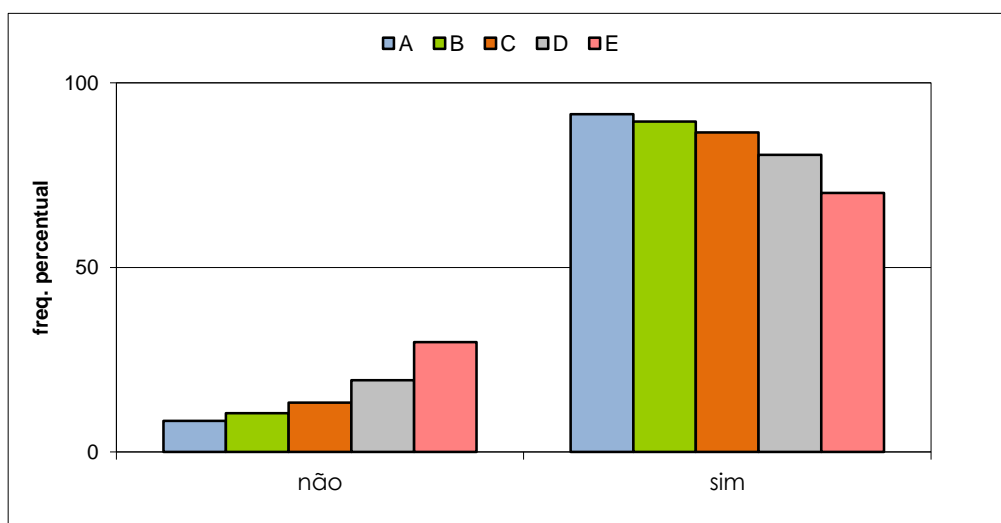

VESTIBULAR ESTADUAL 2018
2º EXAME DE QUALIFICAÇÃO
 QUESTIONÁRIO DE INFORMAÇÕES SOCIOCULTURAIS

PERGUNTA 4

Você está utilizando a Revista Eletrônica do Vestibular da UERJ em seus estudos?

RESPOSTAS	FREQÜÊNCIAS BRUTAS POR CONCEITO					
	A	B	C	D	E	GERAL
não	1.073	2.489	3.905	3.640	2.636	13.743
sim	478	1.135	1.776	1.660	1.223	6.272
total válido	1.551	3.624	5.681	5.300	3.859	20.015
em branco / anuladas	132	252	353	259	312	1.308
total geral	1.683	3.876	6.034	5.559	4.171	21.323

RESPOSTAS	FREQÜÊNCIAS PERCENTUAIS POR CONCEITO					
	A	B	C	D	E	GERAL
não	69,18	68,68	68,74	68,68	68,31	68,66
sim	30,82	31,32	31,26	31,32	31,69	31,34
TOTAL	100,00	100,00	100,00	100,00	100,00	100,00

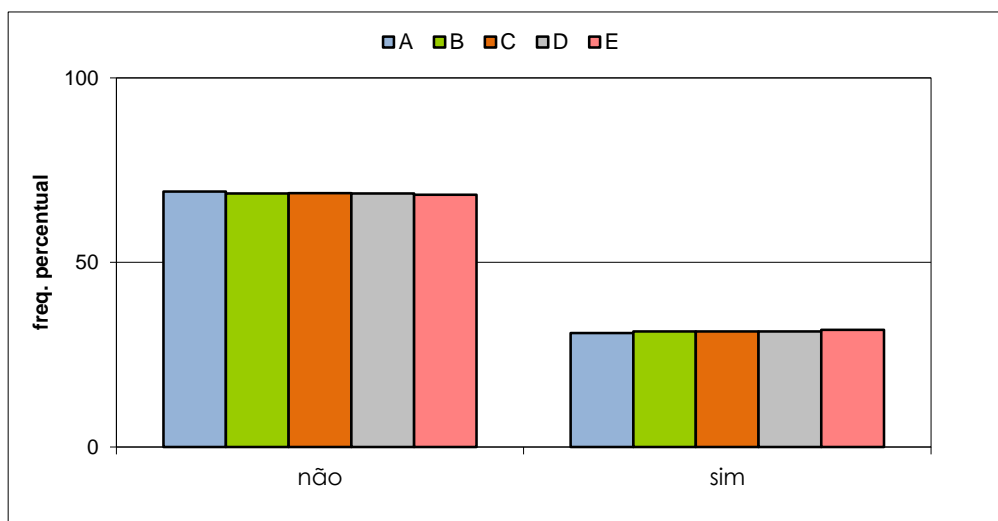

VESTIBULAR ESTADUAL 2018
2º EXAME DE QUALIFICAÇÃO
 QUESTIONÁRIO DE INFORMAÇÕES SOCIOCULTURAIS

PERGUNTA 5

Como você tomou conhecimento da indicação de livros de leitura obrigatória para cada fase do Vestibular Estadual, a partir de 2018?

RESPOSTAS	FREQÜÊNCIAS BRUTAS POR CONCEITO					
	A	B	C	D	E	GERAL
ainda não sabia da introdução da lista de livros	262	439	702	876	876	3.155
por meio da Revista Eletrônica do Vestibular	196	439	744	705	537	2.621
por divulgação na escola	618	1.635	2.449	1.905	1.161	7.768
pela leitura do Edital do concurso	326	819	1.370	1.470	1.072	5.057
por matérias na imprensa	147	294	414	337	220	1.412
total válido	1.549	3.626	5.679	5.293	3.866	20.013
em branco / anuladas	134	250	355	266	305	1.310
total geral	1.683	3.876	6.034	5.559	4.171	21.323

RESPOSTAS	FREQÜÊNCIAS PERCENTUAIS POR CONCEITO					
	A	B	C	D	E	GERAL
desconheciam a lista de livros	16,91	12,11	12,36	16,55	22,66	15,76
conheciam a lista de livros	83,09	87,89	87,64	83,45	77,34	84,24
TOTAL	100,00	100,00	100,00	100,00	100,00	100,00

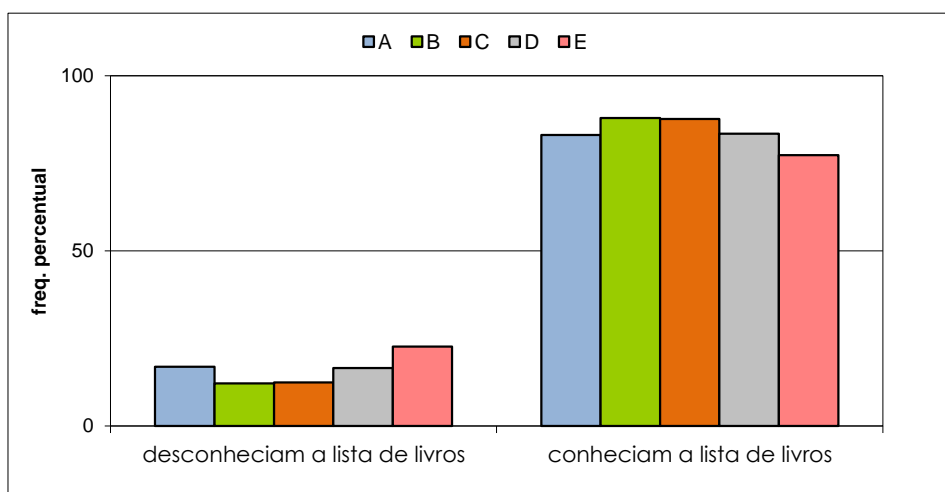

VESTIBULAR ESTADUAL 2018
2º EXAME DE QUALIFICAÇÃO
 QUESTIONÁRIO DE INFORMAÇÕES SOCIOCULTURAIS

PERGUNTA 6

Você está lendo, ou pretende ler, integralmente, cada um dos títulos indicados na lista de livros para o vestibular deste ano?

RESPOSTAS	FREQUÊNCIAS BRUTAS POR CONCEITO					
	A	B	C	D	E	GERAL
não, pretendo ler apenas os resumos	258	434	662	591	463	2.408
sim, exemplares próprios ou emprestados por amigos e familiares	558	1.239	1.805	1.532	1.073	6.207
sim, exemplares emprestados por bibliotecas	194	435	658	723	579	2.589
sim, exemplares virtuais, baixados via Internet	542	1.510	2.555	2.444	1.743	8.794
total válido	1.552	3.618	5.680	5.290	3.858	19.998
em branco / anuladas	131	258	354	269	313	1.325
total geral	1.683	3.876	6.034	5.559	4.171	21.323

RESPOSTAS	FREQUÊNCIAS PERCENTUAIS POR CONCEITO					
	A	B	C	D	E	GERAL
leitura de resumos	16,62	12,00	11,65	11,17	12,00	12,04
leitura integral	83,38	88,00	88,35	88,83	88,00	87,96
TOTAL	100,00	100,00	100,00	100,00	100,00	100,00

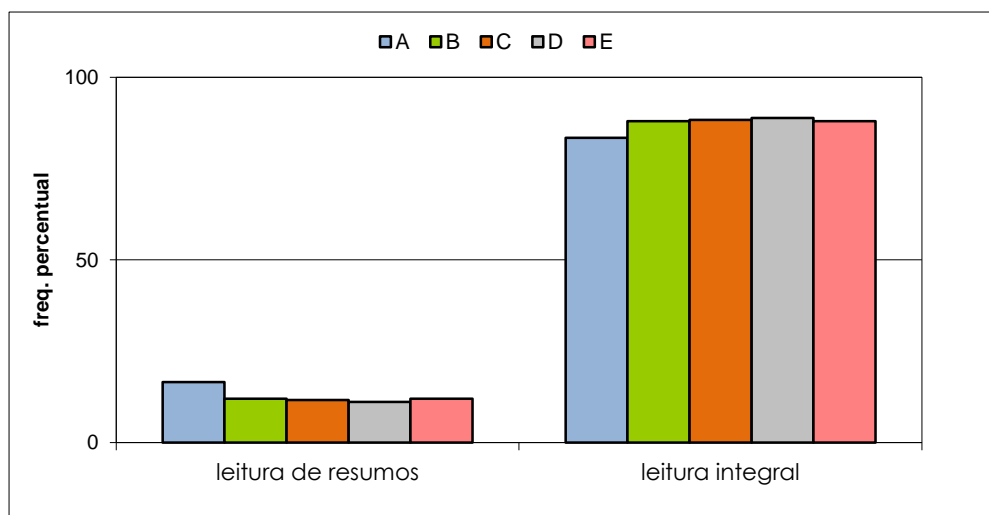

VESTIBULAR ESTADUAL 2018
2º EXAME DE QUALIFICAÇÃO
 QUESTIONÁRIO DE INFORMAÇÕES SOCIOCULTURAIS

PERGUNTA 7

A escolha de seu curso está relacionada a melhores chances futuras de colocação no mercado de trabalho?

RESPOSTAS	FREQUÊNCIAS BRUTAS POR CONCEITO					
	A	B	C	D	E	GERAL
não	342	800	1.332	1.034	688	4.196
sim	1.201	2.805	4.337	4.216	3.158	15.717
total válido	1.543	3.605	5.669	5.250	3.846	19.913
em branco / anuladas	140	271	365	309	325	1.410
total geral	1.683	3.876	6.034	5.559	4.171	21.323

RESPOSTAS	FREQUÊNCIAS PERCENTUAIS POR CONCEITO					
	A	B	C	D	E	GERAL
não	22,16	22,19	23,50	19,70	17,89	21,07
sim	77,84	77,81	76,50	80,30	82,11	78,93
TOTAL	100,00	100,00	100,00	100,00	100,00	100,00

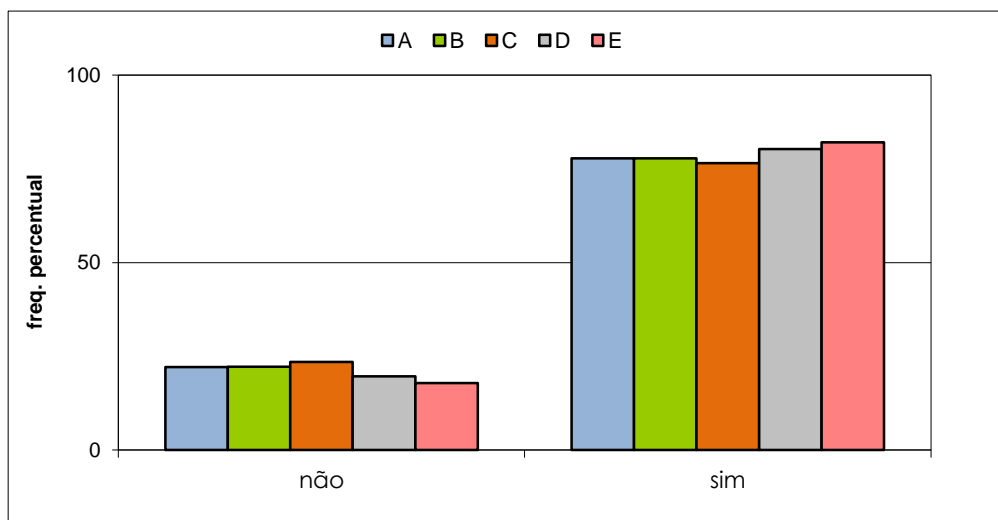

VESTIBULAR ESTADUAL 2018
2º EXAME DE QUALIFICAÇÃO
 QUESTIONÁRIO DE INFORMAÇÕES SOCIOCULTURAIS

PERGUNTA 8

A escolha de seu curso de graduação está relacionada á possibilidade de conseguir salários mais altos em sua futura profissão do que em outras?

RESPOSTAS	FREQUÊNCIAS BRUTAS POR CONCEITO					
	A	B	C	D	E	GERAL
não	672	1.699	2.801	2.504	1.687	9.363
sim	869	1.921	2.871	2.773	2.160	10.594
total válido	1.541	3.620	5.672	5.277	3.847	19.957
em branco / anuladas	142	256	362	282	324	1.366
total geral	1.683	3.876	6.034	5.559	4.171	21.323

RESPOSTAS	FREQUÊNCIAS PERCENTUAIS POR CONCEITO					
	A	B	C	D	E	GERAL
não	43,61	46,93	49,38	47,45	43,85	46,92
sim	56,39	53,07	50,62	52,55	56,15	53,08
TOTAL	100,00	100,00	100,00	100,00	100,00	100,00

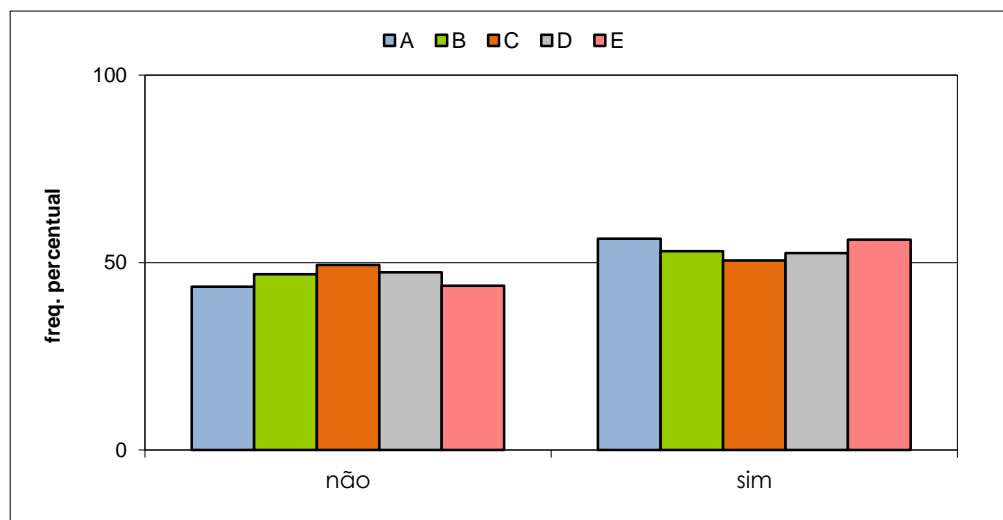

VESTIBULAR ESTADUAL 2018
2º EXAME DE QUALIFICAÇÃO
 QUESTIONÁRIO DE INFORMAÇÕES SOCIOCULTURAIS

PERGUNTA 9

Com quem você mora?

RESPOSTAS	FREQUÊNCIAS BRUTAS POR CONCEITO					GERAL
	A	B	C	D	E	
pais, pai ou mãe	1.341	3.179	5.055	4.645	3.201	17.421
cônjuge	60	168	229	250	278	985
parentes, amigos ou sozinho	151	271	396	399	384	1.601
total válido	1.552	3.618	5.680	5.294	3.863	20.007
em branco / anuladas	131	258	354	265	308	1.316
total geral	1.683	3.876	6.034	5.559	4.171	21.323

RESPOSTAS	FREQUÊNCIAS PERCENTUAIS POR CONCEITO					GERAL
	A	B	C	D	E	
pais, pai ou mãe	86,40	87,87	89,00	87,74	82,86	87,07
cônjuge/parentes, amigos, sozinho	13,60	12,13	11,00	12,26	17,14	12,93
TOTAL	100,00	100,00	100,00	100,00	100,00	100,00

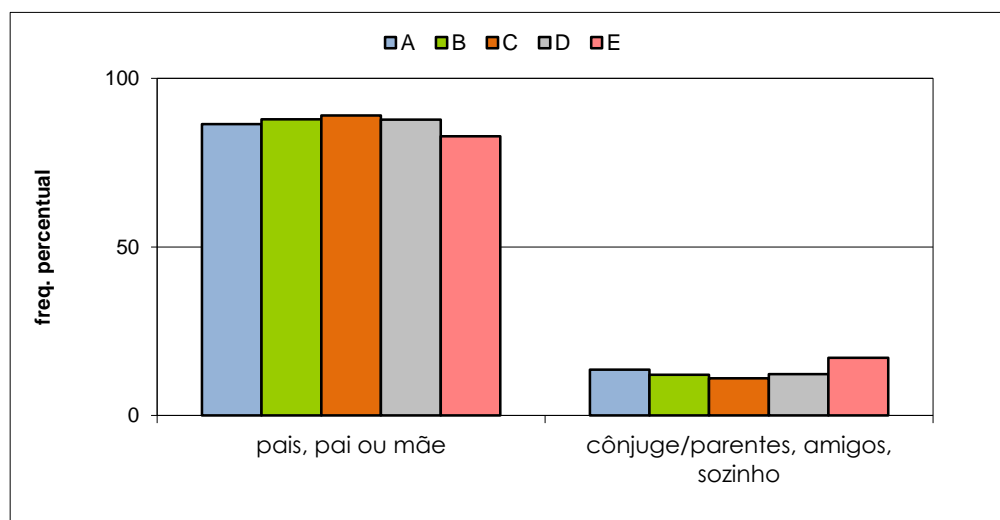

VESTIBULAR ESTADUAL 2018
2º EXAME DE QUALIFICAÇÃO
 QUESTIONÁRIO DE INFORMAÇÕES SOCIOCULTURAIS

PERGUNTA 10

Qual a situação legal da casa em que você mora?

RESPOSTAS	FREQUÊNCIAS BRUTAS POR CONCEITO					
	A	B	C	D	E	GERAL
própria	1.118	2.653	4.087	3.747	2.673	14.278
alugada	302	625	1.047	964	741	3.679
outras situações de moradia	127	339	524	567	429	1.986
total válido	1.547	3.617	5.658	5.278	3.843	19.943
em branco / anuladas	136	259	376	281	328	1.380
total geral	1.683	3.876	6.034	5.559	4.171	21.323

RESPOSTAS	FREQUÊNCIAS PERCENTUAIS POR CONCEITO					
	A	B	C	D	E	GERAL
própria	72,27	73,35	72,23	70,99	69,56	71,59
alugada	19,52	17,28	18,50	18,26	19,28	18,45
outras situações de moradia	8,21	9,37	9,26	10,74	11,16	9,96
TOTAL	100,00	100,00	100,00	100,00	100,00	100,00

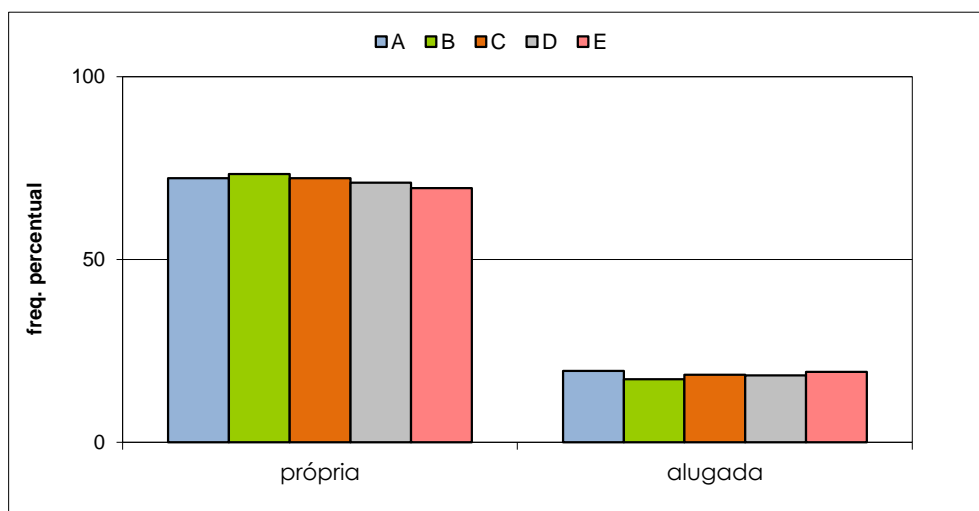

VESTIBULAR ESTADUAL 2018
2º EXAME DE QUALIFICAÇÃO
 QUESTIONÁRIO DE INFORMAÇÕES SOCIOCULTURAIS

PERGUNTA 11

Quantos quartos e salas, somados, tem a casa em que você mora? Inclua dependências de empregados na resposta.

RESPOSTAS	FREQUÊNCIAS BRUTAS POR CONCEITO					
	A	B	C	D	E	GERAL
1 ou 2	201	624	1.254	1.550	1.514	5.143
3 ou 4	870	2.132	3.403	3.008	1.899	11.312
mais de 4	469	840	996	688	409	3.402
outras situações de moradia	10	16	20	31	28	105
total válido	1.550	3.612	5.673	5.277	3.850	19.962
em branco / anuladas	133	264	361	282	321	1.361
total geral	1.683	3.876	6.034	5.559	4.171	21.323

RESPOSTAS	FREQUÊNCIAS PERCENTUAIS POR CONCEITO					
	A	B	C	D	E	GERAL
1 a 4	69,10	76,30	82,09	86,37	88,65	82,43
mais de 4	30,26	23,26	17,56	13,04	10,62	17,04
outras situações de moradia	0,65	0,44	0,35	0,59	0,73	0,53
TOTAL	100,00	100,00	100,00	100,00	100,00	100,00

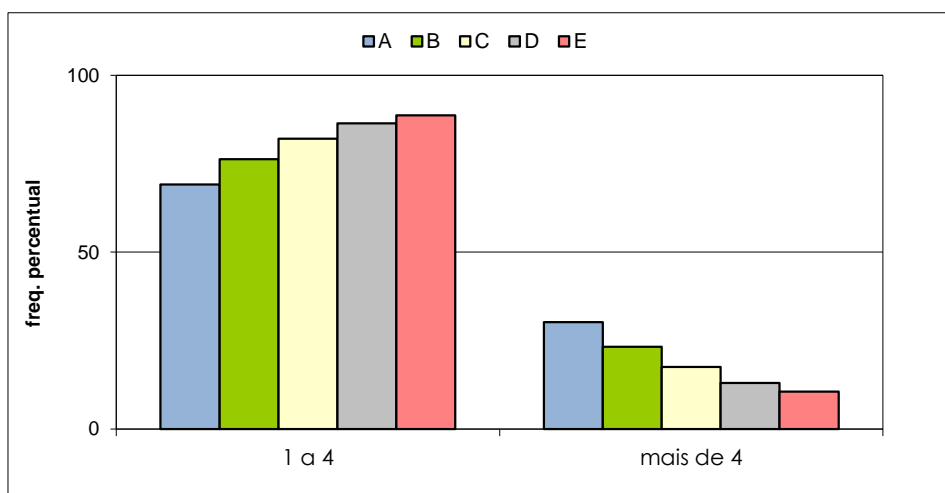

VESTIBULAR ESTADUAL 2018
2º EXAME DE QUALIFICAÇÃO
 QUESTIONÁRIO DE INFORMAÇÕES SOCIOCULTURAIS

PERGUNTA 12

Quantos veículos (carros e motos), para uso pessoal, tem sua família?

RESPOSTAS	FREQUÊNCIAS BRUTAS POR CONCEITO					GERAL
	A	B	C	D	E	
nenhum	289	860	1.726	2.074	1.996	6.945
apenas 1	792	1.913	2.985	2.562	1.585	9.837
mais de 1	464	830	953	635	272	3.154
total válido	1.545	3.603	5.664	5.271	3.853	19.936
em branco / anuladas	138	273	370	288	318	1.387
total geral	1.683	3.876	6.034	5.559	4.171	21.323

RESPOSTAS	FREQUÊNCIAS PERCENTUAIS POR CONCEITO					GERAL
	A	B	C	D	E	
não têm	18,71	23,87	30,47	39,35	51,80	34,84
têm 1 ou mais	81,29	76,13	69,53	60,65	48,20	65,16
TOTAL	100,00	100,00	100,00	100,00	100,00	100,00

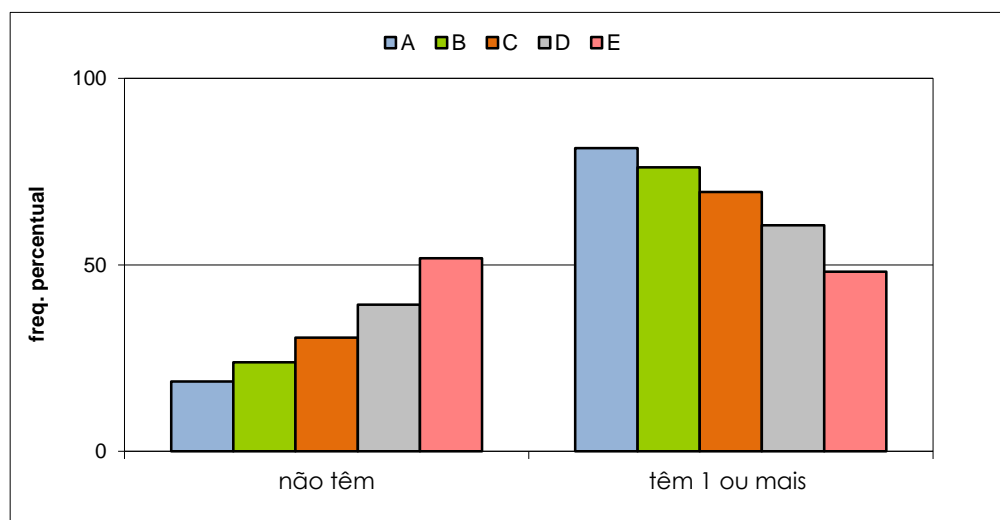

VESTIBULAR ESTADUAL 2018
2º EXAME DE QUALIFICAÇÃO
 QUESTIONÁRIO DE INFORMAÇÕES SOCIOCULTURAIS

PERGUNTA 13

Com que idade você começou a trabalhar?

RESPOSTAS	FREQUÊNCIAS BRUTAS POR CONCEITO					
	A	B	C	D	E	GERAL
antes de 14 anos	25	74	145	184	183	611
entre 14 e 18 anos	151	392	711	927	813	2.994
após 18 anos	227	434	598	566	485	2.310
nunca trabalhei	1.146	2.719	4.224	3.606	2.373	14.068
total válido	1.549	3.619	5.678	5.283	3.854	19.983
em branco / anuladas	134	257	356	276	317	1.340
total geral	1.683	3.876	6.034	5.559	4.171	21.323

RESPOSTAS	FREQUÊNCIAS PERCENTUAIS POR CONCEITO					
	A	B	C	D	E	GERAL
trabalham/já trabalharam	26,02	24,87	25,61	31,74	38,43	29,60
nunca trabalharam	73,98	75,13	74,39	68,26	61,57	70,40
TOTAL	100,00	100,00	100,00	100,00	100,00	100,00

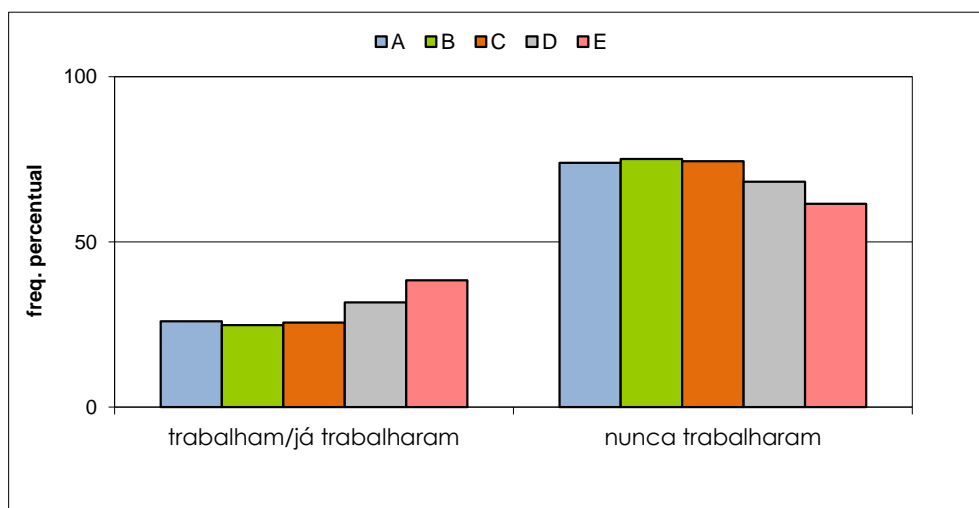

VESTIBULAR ESTADUAL 2018
2º EXAME DE QUALIFICAÇÃO
 QUESTIONÁRIO DE INFORMAÇÕES SOCIOCULTURAIS

PERGUNTA 14

Usualmente, qual a sua principal fonte pessoal de renda?

RESPOSTAS	FREQUÊNCIAS BRUTAS POR CONCEITO					
	A	B	C	D	E	GERAL
trabalho formal	152	354	586	643	618	2.353
trabalho autônomo ou informal, auxílios, pensões ou aposentadoria	134	319	497	596	481	2.027
mesada	259	536	716	521	278	2.310
não tenho renda pessoal	1.001	2.403	3.866	3.519	2.476	13.265
total válido	1.546	3.612	5.665	5.279	3.853	19.955
em branco / anuladas	137	264	369	280	318	1.368
total geral	1.683	3.876	6.034	5.559	4.171	21.323

RESPOSTAS	FREQUÊNCIAS PERCENTUAIS POR CONCEITO					
	A	B	C	D	E	GERAL
têm renda pessoal	35,25	33,47	31,76	33,34	35,74	33,53
não têm renda pessoal	64,75	66,53	68,24	66,66	64,26	66,47
TOTAL	100,00	100,00	100,00	100,00	100,00	100,00

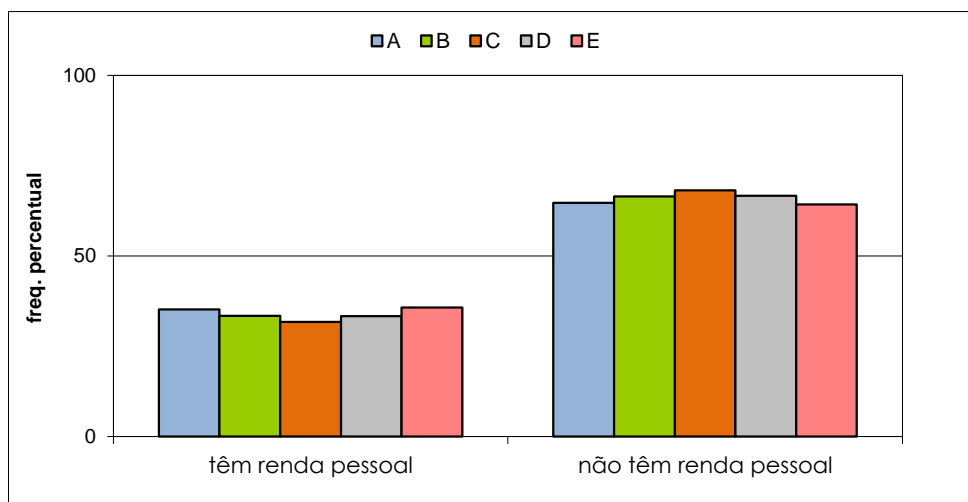

VESTIBULAR ESTADUAL 2018
2º EXAME DE QUALIFICAÇÃO
 QUESTIONÁRIO DE INFORMAÇÕES SOCIOCULTURAIS

PERGUNTA 15

Qual o principal responsável por seu sustento e o de sua família?

RESPOSTAS	FREQUÊNCIAS BRUTAS POR CONCEITO					GERAL
	A	B	C	D	E	
seus pais, apenas seus pai, ou apenas sua mãe	1.370	3.195	4.988	4.527	3.114	17.194
você	105	240	365	354	367	1.431
outros	73	166	306	379	374	1.298
total válido	1.548	3.601	5.659	5.260	3.855	19.923
em branco / anuladas	135	275	375	299	316	1.400
total geral	1.683	3.876	6.034	5.559	4.171	21.323

RESPOSTAS	FREQUÊNCIAS PERCENTUAIS POR CONCEITO					GERAL
	A	B	C	D	E	
pais, apenas pai, apenas mãe	95,28	95,39	94,59	92,79	90,30	93,48
próprio candidato/outros	4,72	4,61	5,41	7,21	9,70	6,52
TOTAL	100,00	100,00	100,00	100,00	100,00	100,00

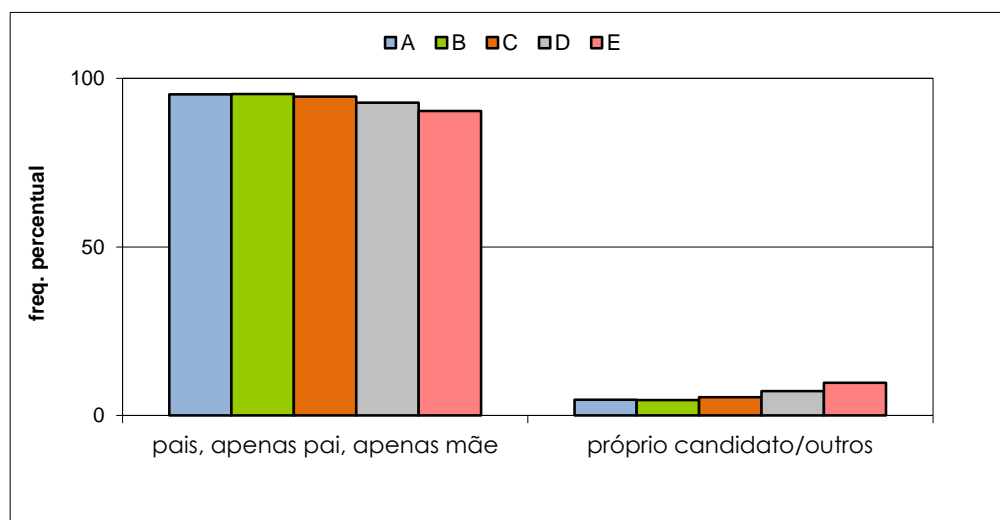

VESTIBULAR ESTADUAL 2018
2º EXAME DE QUALIFICAÇÃO
 QUESTIONÁRIO DE INFORMAÇÕES SOCIOCULTURAIS

PERGUNTA 16

Qual a renda mensal bruta de sua família? Para responder, some os salários ou rendimentos brutos, de qualquer tipo, de todas as pessoas que morem com você.

RESPOSTAS	FREQUÊNCIAS BRUTAS POR CONCEITO					
	A	B	C	D	E	GERAL
até 1 salário mínimo	33	140	386	632	854	2.045
mais de 1 até 3 salários mínimos	232	858	1.781	2.293	1.928	7.092
mais de 3 até 5 salários mínimos	335	901	1.453	1.158	616	4.463
mais de 5 até 7 salários mínimos	286	620	846	554	236	2.542
mais de 7 até 10 salários mínimos	246	487	608	337	125	1.803
mais de 10 até 20 salários mínimos	264	392	420	228	75	1.379
mais de 20 salários mínimos	150	206	167	67	18	608
total válido	1.546	3.604	5.661	5.269	3.852	19.932
em branco / anuladas	137	272	373	290	319	1.391
total geral	1.683	3.876	6.034	5.559	4.171	21.323

RESPOSTAS	FREQUÊNCIAS PERCENTUAIS POR CONCEITO					
	A	B	C	D	E	GERAL
até 5 salários mínimos	38,81	52,69	63,95	77,49	88,21	68,23
mais de 5 salários mínimos	61,19	47,31	36,05	22,51	11,79	31,77
TOTAL	100,00	100,00	100,00	100,00	100,00	100,00

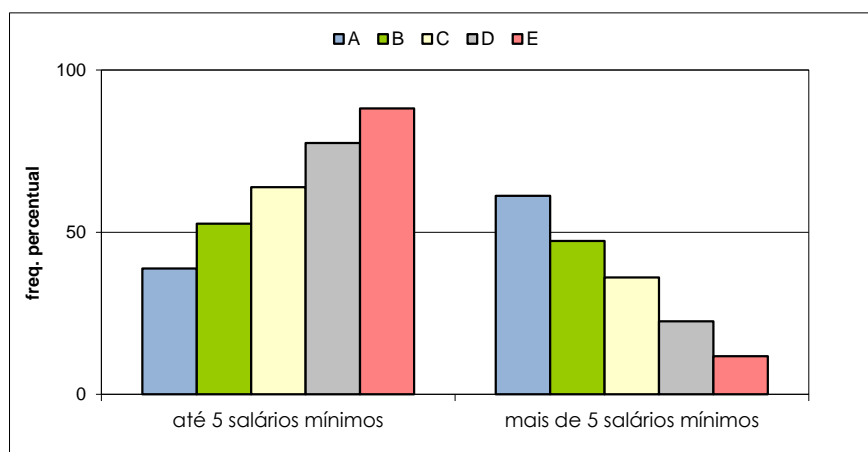

VESTIBULAR ESTADUAL 2018
2º EXAME DE QUALIFICAÇÃO
 QUESTIONÁRIO DE INFORMAÇÕES SOCIOCULTURAIS

PERGUNTA 17

Quantas pessoas de sua família vivem da renda mensal indicada?

RESPOSTAS	FREQUÊNCIAS BRUTAS POR CONCEITO					
	A	B	C	D	E	GERAL
1	60	172	431	485	582	1.730
2	204	581	945	948	722	3.400
3	415	973	1.571	1.405	988	5.352
4	578	1.331	1.916	1.714	1.056	6.595
mais de 4	288	556	799	731	496	2.870
total válido	1.545	3.613	5.662	5.283	3.844	19.947
em branco / anuladas	138	263	372	276	327	1.376
total geral	1.683	3.876	6.034	5.559	4.171	21.323

RESPOSTAS	FREQUÊNCIAS PERCENTUAIS POR CONCEITO					
	A	B	C	D	E	GERAL
até quatro	81,36	84,61	85,89	86,16	87,10	85,61
mais de quatro	18,64	15,39	14,11	13,84	12,90	14,39
TOTAL	100,00	100,00	100,00	100,00	100,00	100,00

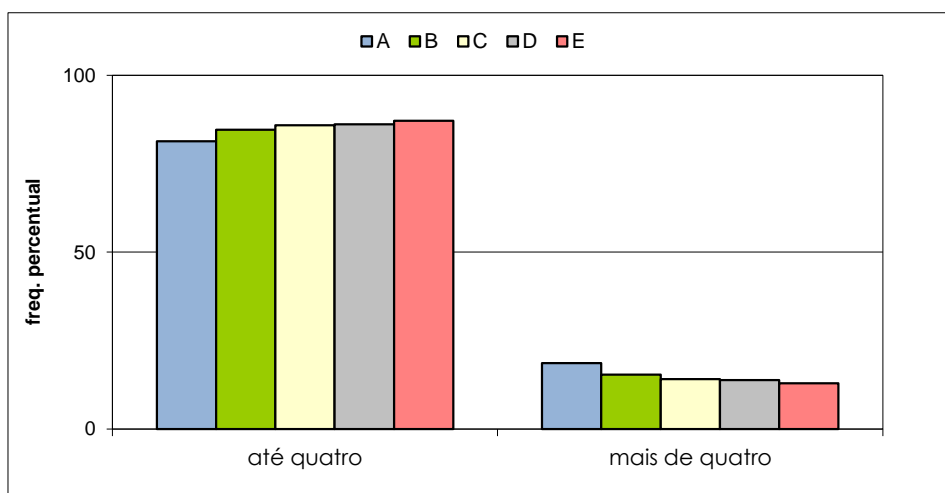

VESTIBULAR ESTADUAL 2018
2º EXAME DE QUALIFICAÇÃO
 QUESTIONÁRIO DE INFORMAÇÕES SOCIOCULTURAIS

PERGUNTA 18

Qual o nível de escolaridade de seu pai?

RESPOSTAS	FREQÜÊNCIAS BRUTAS POR CONCEITO					
	A	B	C	D	E	GERAL
ensino fundamental	181	516	982	1.354	1.311	4.344
ensino médio	428	1.312	2.320	2.201	1.516	7.777
ensino superior	887	1.621	2.069	1.314	608	6.499
total válido	1.496	3.449	5.371	4.869	3.435	18.620
não se aplica	46	151	270	398	405	1.270
em branco / anuladas	141	276	393	292	331	1.433
total geral	1.683	3.876	6.034	5.559	4.171	21.323

RESPOSTAS	FREQÜÊNCIAS PERCENTUAIS POR CONCEITO					
	A	B	C	D	E	GERAL
fundamental ou médio	40,71	53,00	61,48	73,01	82,30	65,10
superior	59,29	47,00	38,52	26,99	17,70	34,90
TOTAL	100,00	100,00	100,00	100,00	100,00	100,00

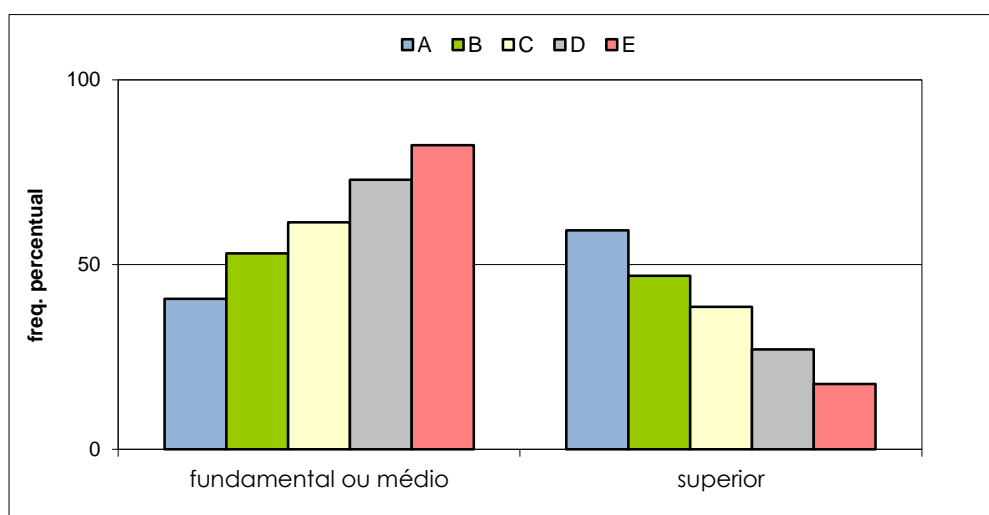

VESTIBULAR ESTADUAL 2018
2º EXAME DE QUALIFICAÇÃO
 QUESTIONÁRIO DE INFORMAÇÕES SOCIOCULTURAIS

PERGUNTA 19

Qual o nível de escolaridade de sua mãe?

RESPOSTAS	FREQÜÊNCIAS BRUTAS POR CONCEITO					
	A	B	C	D	E	GERAL
ensino fundamental	124	418	888	1.169	1.143	3.742
ensino médio	450	1.257	2.259	2.337	1.694	7.997
ensino superior	958	1.882	2.410	1.615	813	7.678
total válido	1.532	3.557	5.557	5.121	3.650	19.417
não se aplica	16	60	109	170	210	565
em branco / anuladas	135	259	368	268	311	1.341
total geral	1.683	3.876	6.034	5.559	4.171	21.323

RESPOSTAS	FREQÜÊNCIAS PERCENTUAIS POR CONCEITO					
	A	B	C	D	E	GERAL
fundamental ou médio	37,47	47,09	56,63	68,46	77,73	60,46
superior	62,53	52,91	43,37	31,54	22,27	39,54
TOTAL	100,00	100,00	100,00	100,00	100,00	100,00

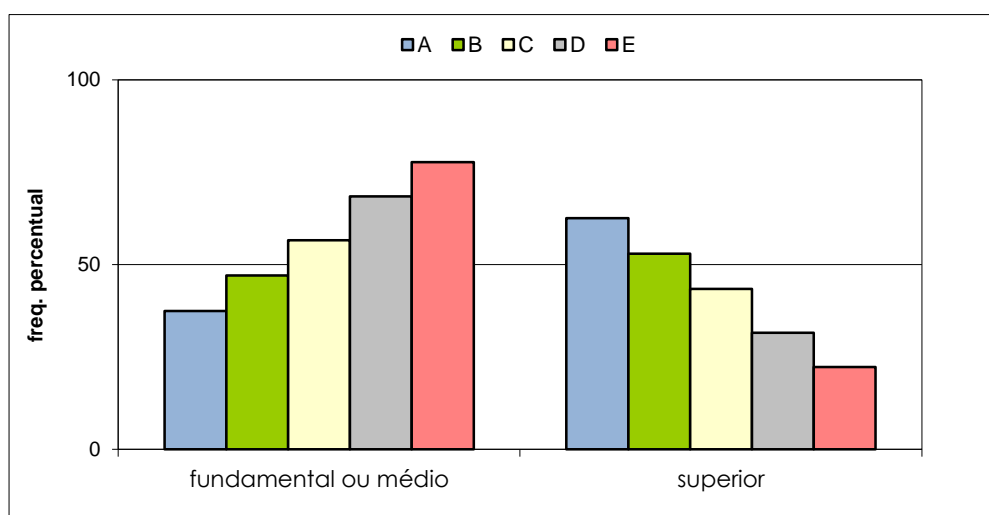

VESTIBULAR ESTADUAL 2018
2º EXAME DE QUALIFICAÇÃO

QUESTIONÁRIO DE INFORMAÇÕES SOCIOCULTURAIS

PERGUNTA 20

Qual a principal ocupação de seu pai? Em caso de aposentados, considere a ocupação na qual a aposentadoria tenha ocorrido.

RESPOSTAS	FREQUÊNCIAS BRUTAS POR CONCEITO					
	A	B	C	D	E	GERAL
profissional liberal ou empresário	297	543	725	523	233	2.321
servidor público ou militar	429	950	1.320	999	580	4.278
empregado no setor privado	421	1.028	1.748	1.705	1.244	6.146
autônomo ou prestador de serviços	379	1.034	1.765	1.913	1.651	6.742
total válido	1.526	3.555	5.558	5.140	3.708	19.487
em branco / anuladas	157	321	476	419	463	1.836
total geral	1.683	3.876	6.034	5.559	4.171	21.323

RESPOSTAS	FREQUÊNCIAS PERCENTUAIS POR CONCEITO					
	A	B	C	D	E	GERAL
setor privado (profissional liberal ou empresário/empregado do setor privado/autônomo ou prestador de serviços)	71,89	73,28	76,25	80,56	84,36	78,05
setor público (servidor público ou militar)	28,11	26,72	23,75	19,44	15,64	21,95
TOTAL	100,00	100,00	100,00	100,00	100,00	100,00

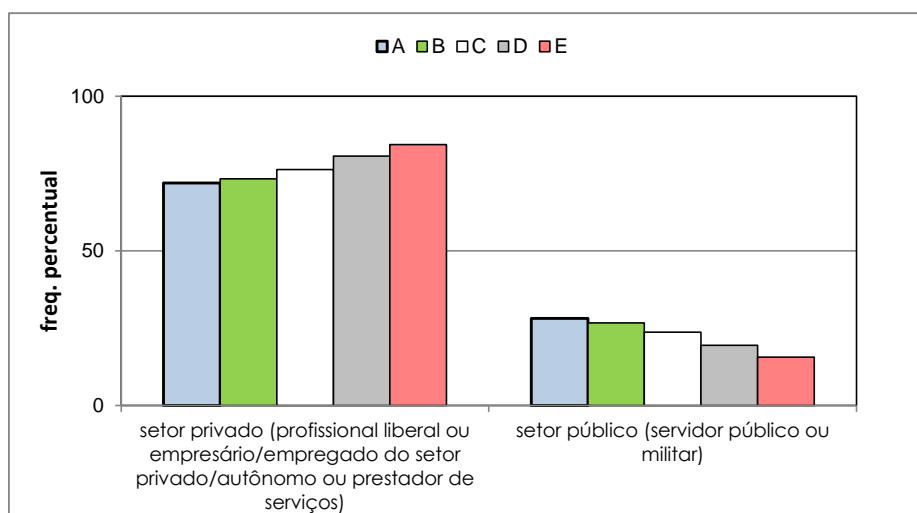

VESTIBULAR ESTADUAL 2018
2º EXAME DE QUALIFICAÇÃO
 QUESTIONÁRIO DE INFORMAÇÕES SOCIOCULTURAIS

PERGUNTA 21

Qual a principal ocupação de sua mãe? Em caso de aposentadas, considere a ocupação na qual a aposentadoria tenha ocorrido.

RESPOSTAS	FREQUÊNCIAS BRUTAS POR CONCEITO					
	A	B	C	D	E	GERAL
profissional liberal ou empresária	256	429	540	379	195	1.799
servidora pública ou militar	427	915	1.156	826	456	3.780
empregada no setor privado	334	957	1.519	1.521	1.117	5.448
autônoma ou prestadora de serviços	500	1.270	2.361	2.436	1.952	8.519
total válido	1.517	3.571	5.576	5.162	3.720	19.546
em branco / anuladas	166	305	458	397	451	1.777
total geral	1.683	3.876	6.034	5.559	4.171	21.323

RESPOSTAS	FREQUÊNCIAS PERCENTUAIS POR CONCEITO					
	A	B	C	D	E	GERAL
setor privado (profissional liberal ou empresária/empregada do setor privado/autônoma ou prestadora de serviços)	71,85	74,38	79,27	84,00	87,74	80,66
setor público (servidora pública ou militar)	28,15	25,62	20,73	16,00	12,26	19,34
TOTAL	100,00	100,00	100,00	100,00	100,00	100,00

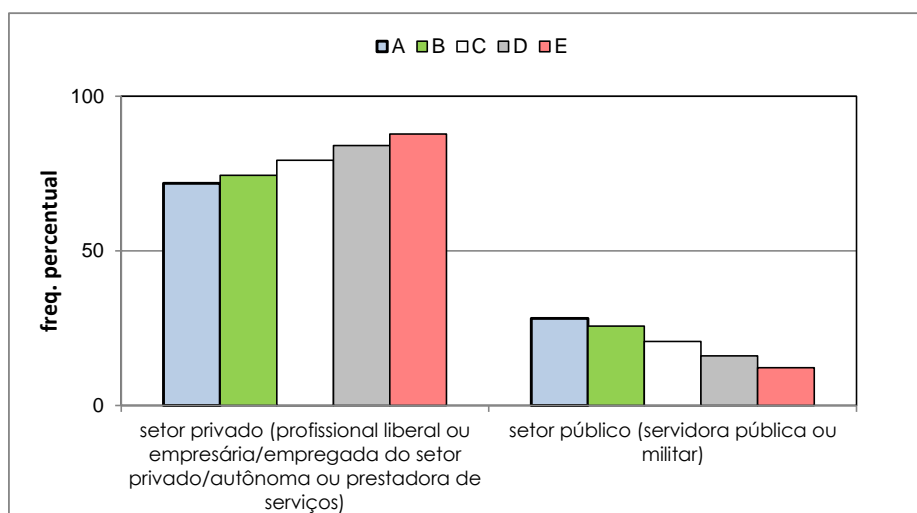

VESTIBULAR ESTADUAL 2018
2º EXAME DE QUALIFICAÇÃO
 QUESTIONÁRIO DE INFORMAÇÕES SOCIOCULTURAIS

PERGUNTA 22

Como você definiria sua cor?

RESPOSTAS	FREQUÊNCIAS BRUTAS POR CONCEITO					
	A	B	C	D	E	GERAL
branca	1.052	2.239	3.189	2.423	1.435	10.338
negra	100	364	811	982	927	3.184
parda	358	946	1.555	1.761	1.380	6.000
amarela	26	52	96	98	91	363
indígena	11	20	29	28	36	124
total válido	1.547	3.621	5.680	5.292	3.869	20.009
em branco / anuladas	136	255	354	267	302	1.314
total geral	1.683	3.876	6.034	5.559	4.171	21.323

RESPOSTAS	FREQUÊNCIAS PERCENTUAIS POR CONCEITO					
	A	B	C	D	E	GERAL
branca	68,00	61,83	56,14	45,79	37,09	51,67
negra/parda	29,61	36,18	41,65	51,83	59,63	45,90
amarela/indígena	2,39	1,99	2,20	2,38	3,28	2,43
TOTAL	100,00	100,00	100,00	100,00	100,00	100,00

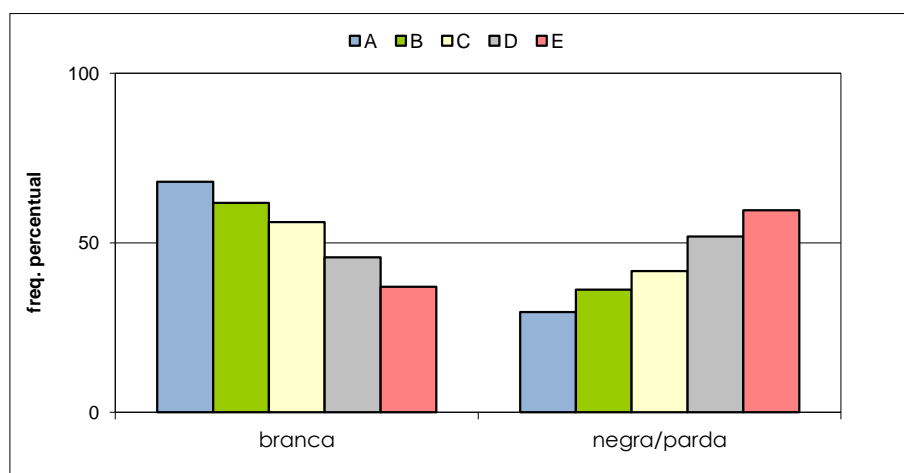

VESTIBULAR ESTADUAL 2018
2º EXAME DE QUALIFICAÇÃO
 QUESTIONÁRIO DE INFORMAÇÕES SOCIOCULTURAIS

PERGUNTA 23

Você tem alguma religião?

RESPOSTAS	FREQUÊNCIAS BRUTAS POR CONCEITO					
	A	B	C	D	E	GERAL
não	543	1.142	1.740	1.457	838	5.720
Católica Apostólica Romana	509	1.179	1.799	1.670	1.239	6.396
Evangélica	275	790	1.415	1.621	1.445	5.546
Espírita	220	508	723	546	343	2.340
total válido	1.547	3.619	5.677	5.294	3.865	20.002
em branco / anuladas	136	257	357	265	306	1.321
total geral	1.683	3.876	6.034	5.559	4.171	21.323

RESPOSTAS	FREQUÊNCIAS PERCENTUAIS POR CONCEITO					
	A	B	C	D	E	GERAL
não têm religião	35,10	31,56	30,65	27,52	21,68	28,60
têm religião	64,90	68,44	69,35	72,48	78,32	71,40
TOTAL	100,00	100,00	100,00	100,00	100,00	100,00

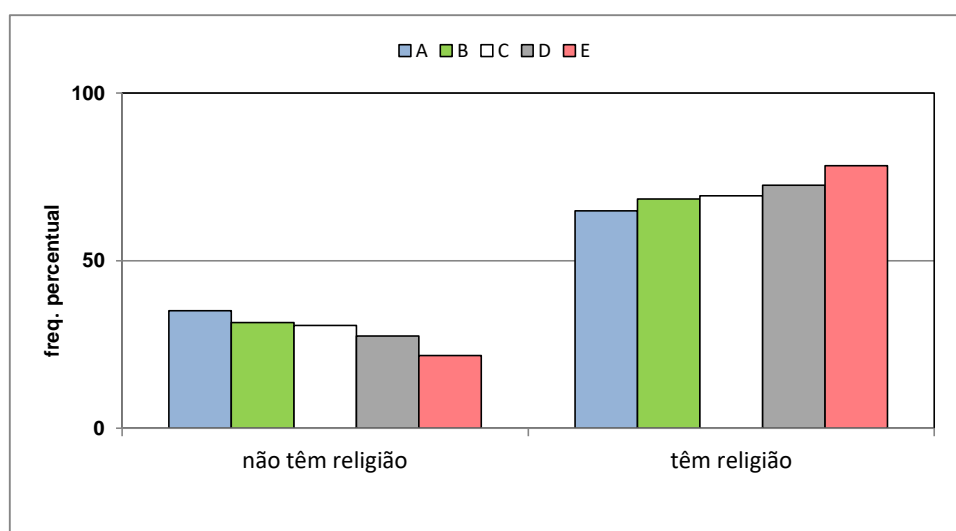

VESTIBULAR ESTADUAL 2018
2º EXAME DE QUALIFICAÇÃO
 QUESTIONÁRIO DE INFORMAÇÕES SOCIOCULTURAIS

PERGUNTA 24

Quantos livros, aproximadamente, há em sua casa, sem contar os livros didáticos?

RESPOSTAS	FREQUÊNCIAS BRUTAS POR CONCEITO					
	A	B	C	D	E	GERAL
menos de 10	159	427	932	1.144	1.148	3.810
de 10 a 50	623	1.606	2.747	2.739	1.969	9.684
de 51 a 100	366	870	1.122	887	478	3.723
mais de 100	399	716	876	519	253	2.763
total válido	1.547	3.619	5.677	5.289	3.848	19.980
em branco / anuladas	136	257	357	270	323	1.343
total geral	1.683	3.876	6.034	5.559	4.171	21.323

RESPOSTAS	FREQUÊNCIAS PERCENTUAIS POR CONCEITO					
	A	B	C	D	E	GERAL
até 50	50,55	56,18	64,81	73,42	81,00	67,54
mais de 50	49,45	43,82	35,19	26,58	19,00	32,46
TOTAL	100,00	100,00	100,00	100,00	100,00	100,00

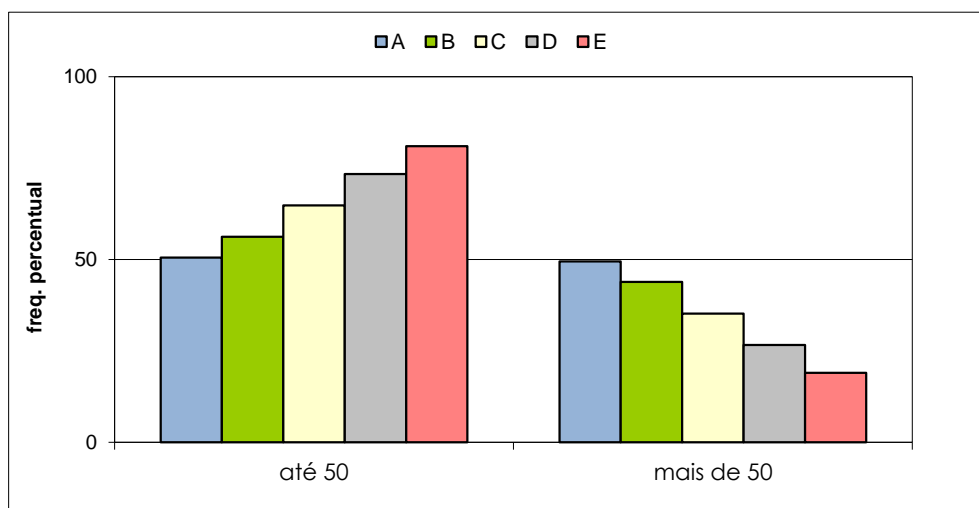

VESTIBULAR ESTADUAL 2018
2º EXAME DE QUALIFICAÇÃO
 QUESTIONÁRIO DE INFORMAÇÕES SOCIOCULTURAIS

PERGUNTA 25

Quantos livros, em média, você lê por ano, excentuando-se os livros didáticos?

RESPOSTAS	FREQUÊNCIAS BRUTAS POR CONCEITO					GERAL
	A	B	C	D	E	
menos de 5	700	1.647	2.672	2.444	1.897	9.360
de 5 a 10	615	1.401	2.241	2.135	1.493	7.885
mais de 10	236	572	760	715	466	2.749
total válido	1.551	3.620	5.673	5.294	3.856	19.994
em branco / anuladas	132	256	361	265	315	1.329
total geral	1.683	3.876	6.034	5.559	4.171	21.323

RESPOSTAS	FREQUÊNCIAS PERCENTUAIS POR CONCEITO					GERAL
	A	B	C	D	E	
menos de 5	45,13	45,50	47,10	46,17	49,20	46,81
mais de 5	54,87	54,50	52,90	53,83	50,80	53,19
TOTAL	100,00	100,00	100,00	100,00	100,00	100,00

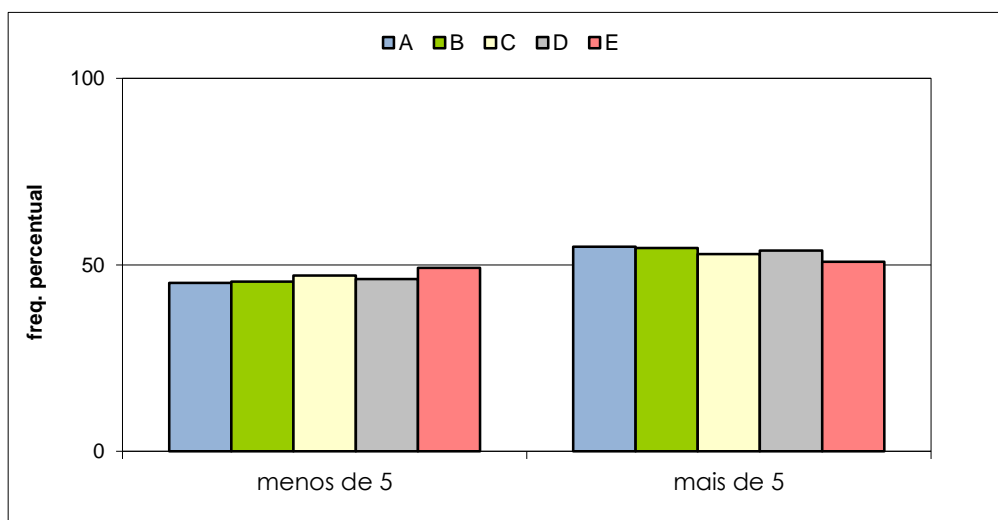

VESTIBULAR ESTADUAL 2018
2º EXAME DE QUALIFICAÇÃO
 QUESTIONÁRIO DE INFORMAÇÕES SOCIOCULTURAIS

PERGUNTA 26

Você frequenta, ou já frequentou, algum curso livre de língua estrangeira por, pelo menos, um semestre completo?

RESPOSTAS	FREQUÊNCIAS BRUTAS POR CONCEITO					
	A	B	C	D	E	GERAL
não	319	916	1.676	2.110	1.890	6.911
sim	1.231	2.709	4.014	3.194	1.978	13.126
total válido	1.550	3.625	5.690	5.304	3.868	20.037
em branco / anuladas	133	251	344	255	303	1.286
total geral	1.683	3.876	6.034	5.559	4.171	21.323

RESPOSTAS	FREQUÊNCIAS PERCENTUAIS POR CONCEITO					
	A	B	C	D	E	GERAL
não	20,58	25,27	29,46	39,78	48,86	34,49
sim	79,42	74,73	70,54	60,22	51,14	65,51
TOTAL	100,00	100,00	100,00	100,00	100,00	100,00

