

**VESTIBULAR ESTADUAL 2020**  
**1º EXAME DE QUALIFICAÇÃO**  
 QUESTIONÁRIO DE INFORMAÇÕES SOCIOCULTURAIS

PERGUNTA 1

Você já fez algum exame vestibular anteriormente?

RESPOSTAS	FREQUÊNCIAS BRUTAS					
	A	B	C	D	E	GERAL
não	2.230	3.889	5.218	4.429	2.499	18.265
sim	12.124	10.001	9.353	5.502	2.092	39.072
total válido	14.354	13.890	14.571	9.931	4.591	57.337
em branco / anuladas	587	460	474	359	343	2.223
total geral	14.941	14.350	15.045	10.290	4.934	59.560

RESPOSTAS	FREQUÊNCIAS PERCENTUAIS					
	A	B	C	D	E	GERAL
não	<b>15,54</b>	<b>28,00</b>	<b>35,81</b>	<b>44,60</b>	<b>54,43</b>	<b>31,86</b>
sim	<b>84,46</b>	<b>72,00</b>	<b>64,19</b>	<b>55,40</b>	<b>45,57</b>	<b>68,14</b>
TOTAL	100,00	100,00	100,00	100,00	100,00	100,00

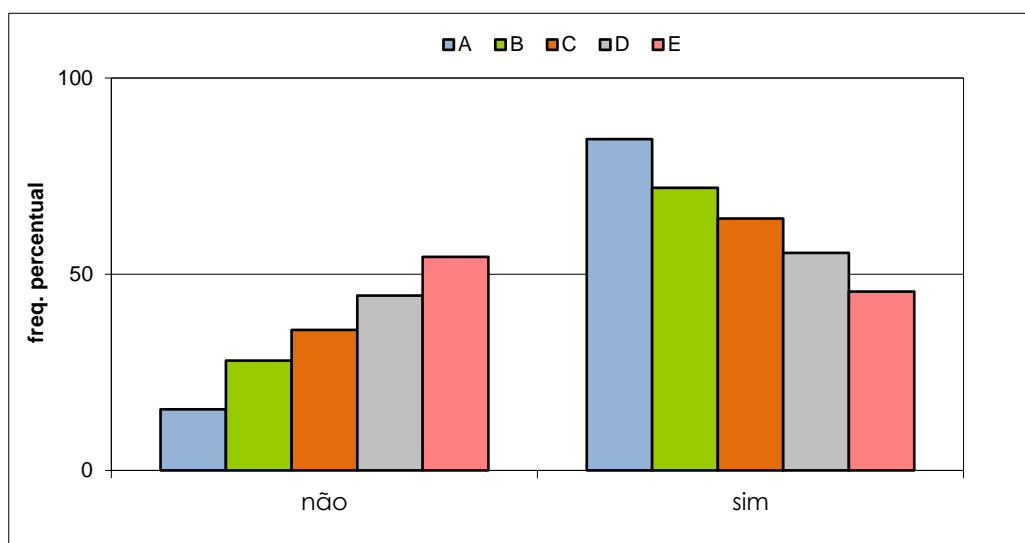

**VESTIBULAR ESTADUAL 2020**  
**1º EXAME DE QUALIFICAÇÃO**  
 QUESTIONÁRIO DE INFORMAÇÕES SOCIOCULTURAIS

PERGUNTA 2

Você utiliza a Revista Eletrônica do Vestibular da UERJ em seus estudos?

RESPOSTAS	FREQUÊNCIAS BRUTAS					
	A	B	C	D	E	GERAL
não	10.155	10.871	11.574	7.751	3.612	43.963
sim	4.171	3.000	2.970	2.163	961	13.265
total válido	14.326	13.871	14.544	9.914	4.573	57.228
em branco / anuladas	615	479	501	376	361	2.332
total geral	14.941	14.350	15.045	10.290	4.934	59.560

RESPOSTAS	FREQUÊNCIAS PERCENTUAIS					
	A	B	C	D	E	GERAL
não	<b>70,89</b>	<b>78,37</b>	<b>79,58</b>	<b>78,18</b>	<b>78,99</b>	<b>76,82</b>
sim	<b>29,11</b>	<b>21,63</b>	<b>20,42</b>	<b>21,82</b>	<b>21,01</b>	<b>23,18</b>
TOTAL	100,00	100,00	100,00	100,00	100,00	100,00

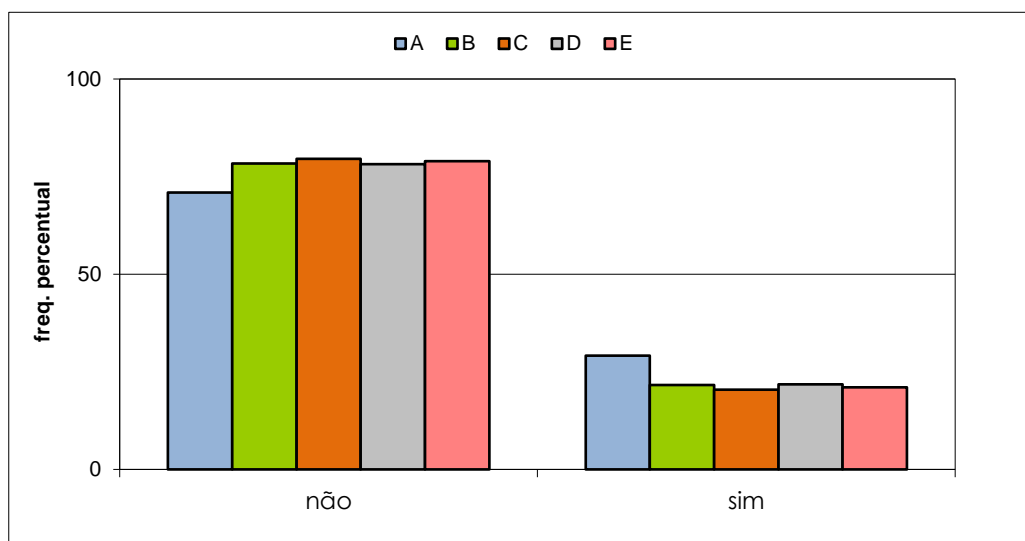

**VESTIBULAR ESTADUAL 2020**  
**1º EXAME DE QUALIFICAÇÃO**  
 QUESTIONÁRIO DE INFORMAÇÕES SOCIOCULTURAIS

PERGUNTA 3

Você já conhece a relação de livros de leitura obrigatória para o Vestibular Estadual deste ano?

RESPOSTAS	FREQUÊNCIAS BRUTAS					
	A	B	C	D	E	GERAL
sim	2.286	3.141	3.677	2.863	1.550	13.517
não	12.034	10.737	10.861	7.065	3.035	43.732
total válido	14.320	13.878	14.538	9.928	4.585	57.249
em branco / anuladas	621	472	507	362	349	2.311
total geral	14.941	14.350	15.045	10.290	4.934	59.560

RESPOSTAS	FREQUÊNCIAS PERCENTUAIS					
	A	B	C	D	E	GERAL
sim	<b>15,96</b>	<b>22,63</b>	<b>25,29</b>	<b>28,84</b>	<b>33,81</b>	<b>23,61</b>
não	<b>84,04</b>	<b>77,37</b>	<b>74,71</b>	<b>71,16</b>	<b>66,19</b>	<b>76,39</b>
TOTAL	100,00	100,00	100,00	100,00	100,00	100,00

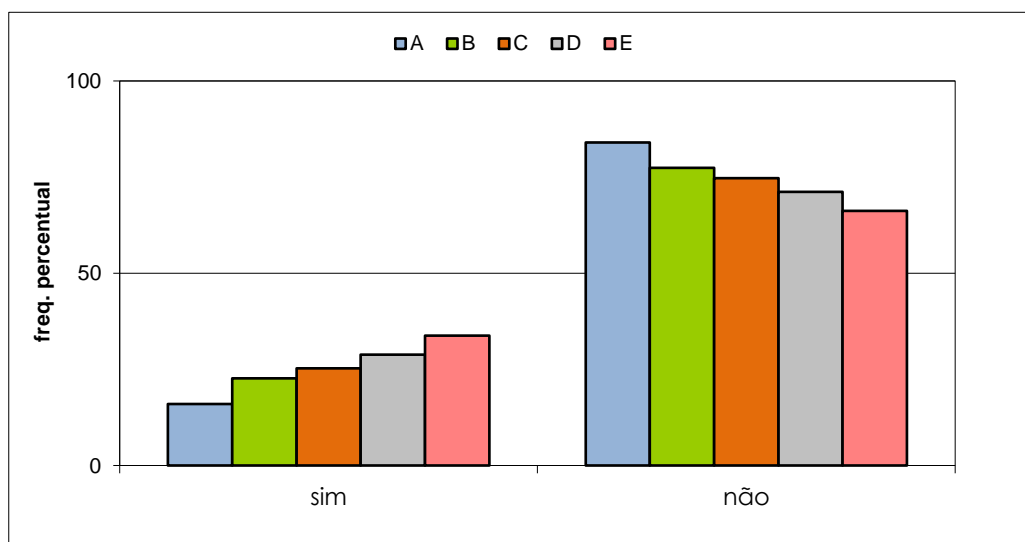

**VESTIBULAR ESTADUAL 2020**  
**1º EXAME DE QUALIFICAÇÃO**  
 QUESTIONÁRIO DE INFORMAÇÕES SOCIOCULTURAIS

PERGUNTA 4

A escolha de seu curso de graduação está relacionada a melhores chances futuras de colocação no mercado de trabalho?

RESPOSTAS	FREQUÊNCIAS BRUTAS					
	A	B	C	D	E	GERAL
não	3.124	2.915	2.637	1.476	495	10.647
sim	11.172	10.910	11.864	8.413	4.089	46.448
total válido	14.296	13.825	14.501	9.889	4.584	57.095
em branco / anuladas	645	525	544	401	350	2.465
total geral	14.941	14.350	15.045	10.290	4.934	59.560

RESPOSTAS	FREQUÊNCIAS PERCENTUAIS					
	A	B	C	D	E	GERAL
não	<b>21,85</b>	<b>21,08</b>	<b>18,18</b>	<b>14,93</b>	<b>10,80</b>	<b>18,65</b>
sim	<b>78,15</b>	<b>78,92</b>	<b>81,82</b>	<b>85,07</b>	<b>89,20</b>	<b>81,35</b>
TOTAL	100,00	100,00	100,00	100,00	100,00	100,00

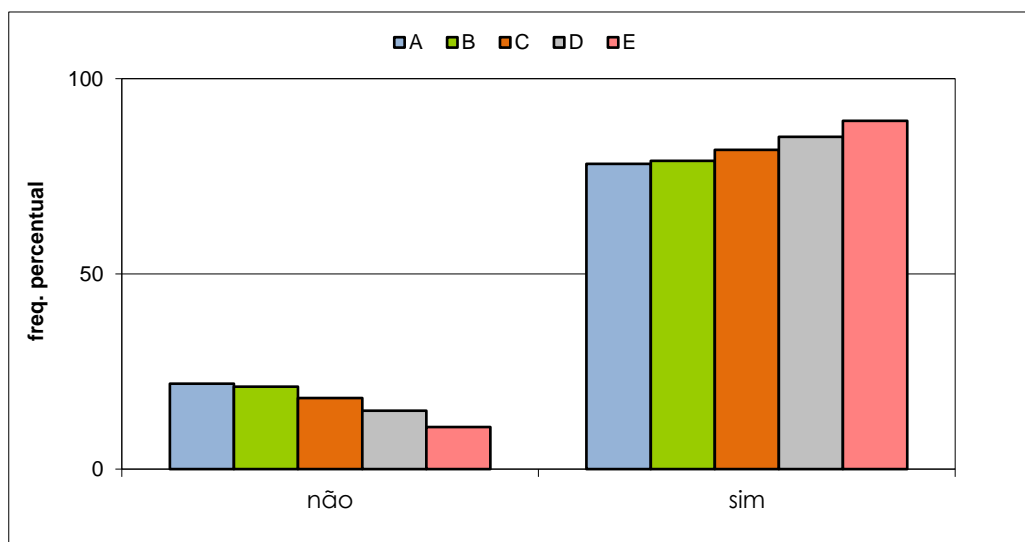

**VESTIBULAR ESTADUAL 2020**  
**1º EXAME DE QUALIFICAÇÃO**  
 QUESTIONÁRIO DE INFORMAÇÕES SOCIOCULTURAIS

PERGUNTA 5

Com quem você mora?

RESPOSTAS	FREQUÊNCIAS BRUTAS					GERAL
	A	B	C	D	E	
pais, pai ou mãe	12.944	12.634	13.144	8.682	3.835	51.239
cônjuge	372	387	486	479	324	2.048
parentes, amigos ou sozinho	1.019	867	923	769	435	4.013
total válido	14.335	13.888	14.553	9.930	4.594	57.300
em branco / anuladas	606	462	492	360	340	2.260
total geral	14.941	14.350	15.045	10.290	4.934	59.560

RESPOSTAS	FREQUÊNCIAS PERCENTUAIS					GERAL
	A	B	C	D	E	
pais, pai ou mãe	<b>90,30</b>	<b>90,97</b>	<b>90,32</b>	<b>87,43</b>	<b>83,48</b>	<b>89,42</b>
cônjuge/parentes, amigos, sozinho	<b>9,70</b>	<b>9,03</b>	<b>9,68</b>	<b>12,57</b>	<b>16,52</b>	<b>10,58</b>
TOTAL	100,00	100,00	100,00	100,00	100,00	100,00

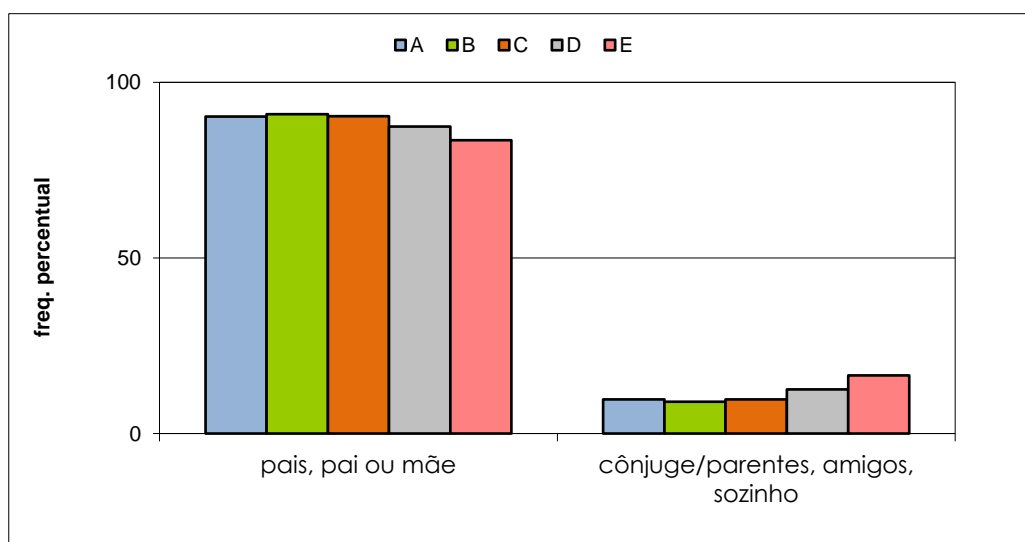

**VESTIBULAR ESTADUAL 2020**  
**1º EXAME DE QUALIFICAÇÃO**  
 QUESTIONÁRIO DE INFORMAÇÕES SOCIOCULTURAIS

PERGUNTA 6

Qual a situação legal da casa em que você mora?

RESPOSTAS	FREQUÊNCIAS BRUTAS					
	A	B	C	D	E	GERAL
própria	10.511	9.972	10.313	6.986	3.259	41.041
alugada	2.718	2.651	2.814	1.985	885	11.053
outras situações de moradia	1.076	1.222	1.392	940	444	5.074
total válido	14.305	13.845	14.519	9.911	4.588	57.168
em branco / anuladas	636	505	526	379	346	2.392
total geral	14.941	14.350	15.045	10.290	4.934	59.560

RESPOSTAS	FREQUÊNCIAS PERCENTUAIS					
	A	B	C	D	E	GERAL
própria	<b>73,48</b>	<b>72,03</b>	<b>71,03</b>	<b>70,49</b>	<b>71,03</b>	<b>71,79</b>
alugada	<b>19,00</b>	<b>19,15</b>	<b>19,38</b>	<b>20,03</b>	<b>19,29</b>	<b>19,33</b>
outras situações de moradia	<b>7,52</b>	<b>8,83</b>	<b>9,59</b>	<b>9,48</b>	<b>9,68</b>	<b>8,88</b>
TOTAL	100,00	100,00	100,00	100,00	100,00	100,00

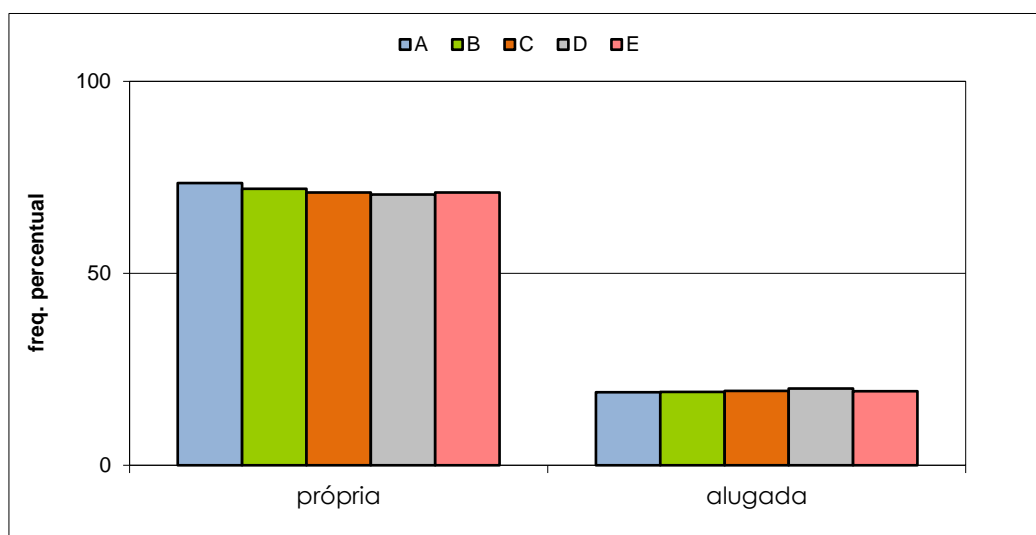

**VESTIBULAR ESTADUAL 2020**  
**1º EXAME DE QUALIFICAÇÃO**  
 QUESTIONÁRIO DE INFORMAÇÕES SOCIOCULTURAIS

PERGUNTA 7

Quantos quartos e salas, somados, tem sua moradia? Inclua dependências de empregados.

RESPOSTAS	FREQUÊNCIAS BRUTAS					GERAL
	A	B	C	D	E	
1 ou 2	2.009	2.845	4.095	3.779	2.166	14.894
3 ou 4	8.316	8.140	8.104	4.994	1.964	31.518
mais de 4	3.949	2.839	2.294	1.127	454	10.663
total válido	14.274	13.824	14.493	9.900	4.584	57.075
em branco / anuladas	667	526	552	390	350	2.485
total geral	14.941	14.350	15.045	10.290	4.934	59.560

RESPOSTAS	FREQUÊNCIAS PERCENTUAIS					GERAL
	A	B	C	D	E	
1 a 4	<b>72,33</b>	<b>79,46</b>	<b>84,17</b>	<b>88,62</b>	<b>90,10</b>	<b>81,32</b>
mais de 4	<b>27,67</b>	<b>20,54</b>	<b>15,83</b>	<b>11,38</b>	<b>9,90</b>	<b>18,68</b>
outras situações de moradia	#REF!	#REF!	#REF!	#REF!	#REF!	#REF!
TOTAL	#REF!	#REF!	#REF!	#REF!	#REF!	#REF!

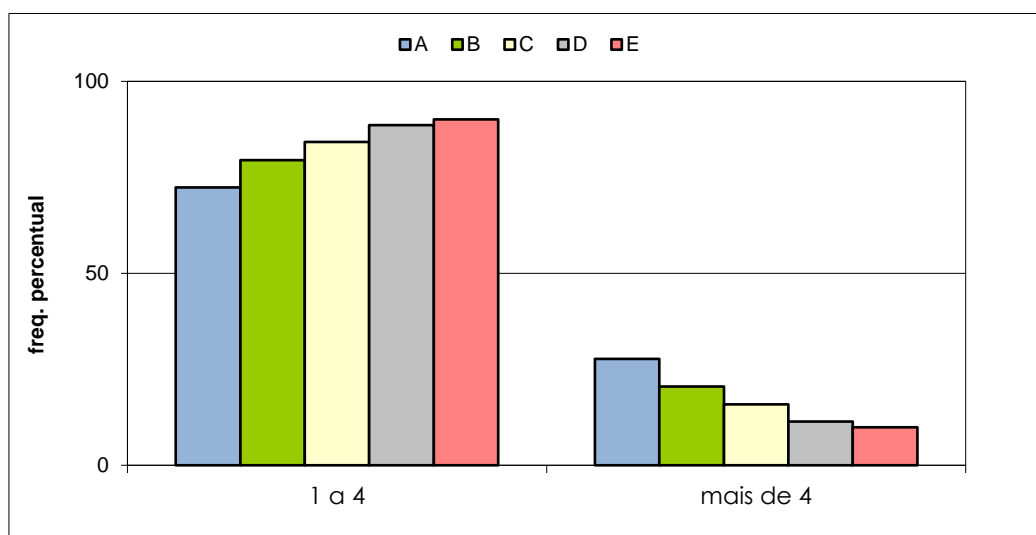

**VESTIBULAR ESTADUAL 2020**  
**1º EXAME DE QUALIFICAÇÃO**  
 QUESTIONÁRIO DE INFORMAÇÕES SOCIOCULTURAIS

PERGUNTA 8

Quantos veículos (carros e motos), para uso pessoal, tem sua família?

RESPOSTAS	FREQUÊNCIAS BRUTAS					GERAL
	A	B	C	D	E	
nenhum	2.656	3.698	5.070	4.373	2.490	18.287
apenas 1	7.643	7.294	7.277	4.483	1.758	28.455
mais de 1	3.961	2.838	2.153	1.051	33	10.036
total válido	14.260	13.830	14.500	9.907	4.281	56.778
em branco / anuladas	681	520	545	383	353	2.482
total geral	14.941	14.350	15.045	10.290	4.634	59.260

RESPOSTAS	FREQUÊNCIAS PERCENTUAIS					GERAL
	A	B	C	D	E	
não têm	<b>18,63</b>	<b>26,74</b>	<b>34,97</b>	<b>44,14</b>	<b>58,16</b>	<b>32,21</b>
têm 1 ou mais	<b>81,37</b>	<b>73,26</b>	<b>65,03</b>	<b>55,86</b>	<b>41,84</b>	<b>67,79</b>
TOTAL	100,00	100,00	100,00	100,00	100,00	100,00

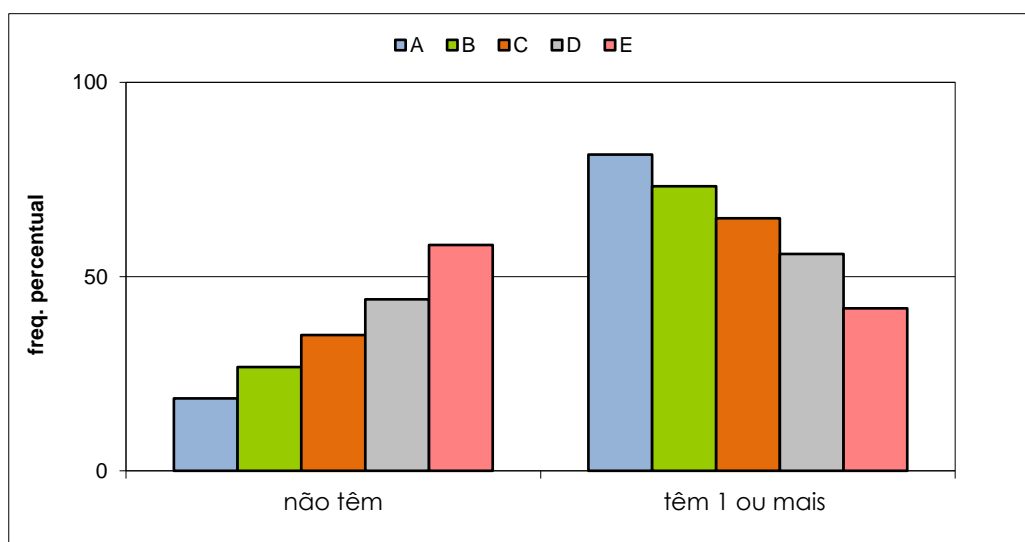



**VESTIBULAR ESTADUAL 2020**  
**1º EXAME DE QUALIFICAÇÃO**  
 QUESTIONÁRIO DE INFORMAÇÕES SOCIOCULTURAIS

PERGUNTA 9

Usualmente, qual a sua principal fonte pessoal de renda?

RESPOSTAS	FREQUÊNCIAS BRUTAS					
	A	B	C	D	E	GERAL
trabalho formal	3.504	4.103	5.101	4.017	1.955	18.680
mesada	881	1.005	1.212	908	460	4.466
não tenho renda pessoal	5.664	4.479	3.512	1.875	717	16.247
outra	4.154	4.174	4.598	3.068	1.428	17.422
total válido	14.203	13.761	14.423	9.868	4.560	56.815
em branco / anuladas	738	589	622	422	374	2.745
total geral	14.941	14.350	15.045	10.290	4.934	59.560

RESPOSTAS	FREQUÊNCIAS PERCENTUAIS					
	A	B	C	D	E	GERAL
têm renda pessoal	<b>30,87</b>	<b>37,12</b>	<b>43,77</b>	<b>49,91</b>	<b>52,96</b>	<b>40,74</b>
não têm renda pessoal	<b>39,88</b>	<b>32,55</b>	<b>24,35</b>	<b>19,00</b>	<b>15,72</b>	<b>28,60</b>
TOTAL	70,75	69,67	68,12	68,91	68,68	69,34

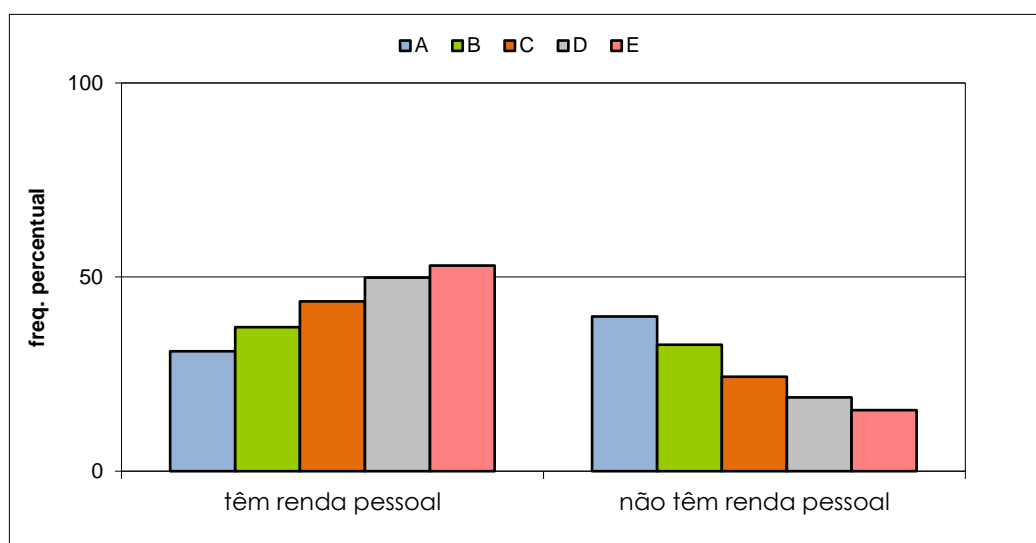

**VESTIBULAR ESTADUAL 2020**  
**1º EXAME DE QUALIFICAÇÃO**  
 QUESTIONÁRIO DE INFORMAÇÕES SOCIOCULTURAIS

PERGUNTA 10

Qual o principal responsável por seu sustento e/ou de sua família?

RESPOSTAS	FREQUÊNCIAS BRUTAS					
	A	B	C	D	E	GERAL
seus pais, apenas seus pai, ou apenas sua mãe	13.104	12.535	12.780	8.391	3.645	50.455
você	597	670	827	789	538	3.421
outros	560	620	891	708	404	3.183
total válido	14.261	13.825	14.498	9.888	4.587	57.059
em branco / anuladas	680	525	547	402	347	2.501
total geral	14.941	14.350	15.045	10.290	4.934	59.560

RESPOSTAS	FREQUÊNCIAS PERCENTUAIS					
	A	B	C	D	E	GERAL
pais, apenas pai, apenas mãe	<b>96,07</b>	<b>95,52</b>	<b>93,85</b>	<b>92,84</b>	<b>91,19</b>	<b>94,42</b>
próprio candidato/outros	<b>3,93</b>	<b>4,48</b>	<b>6,15</b>	<b>7,16</b>	<b>8,81</b>	<b>5,58</b>
TOTAL	100,00	100,00	100,00	100,00	100,00	100,00

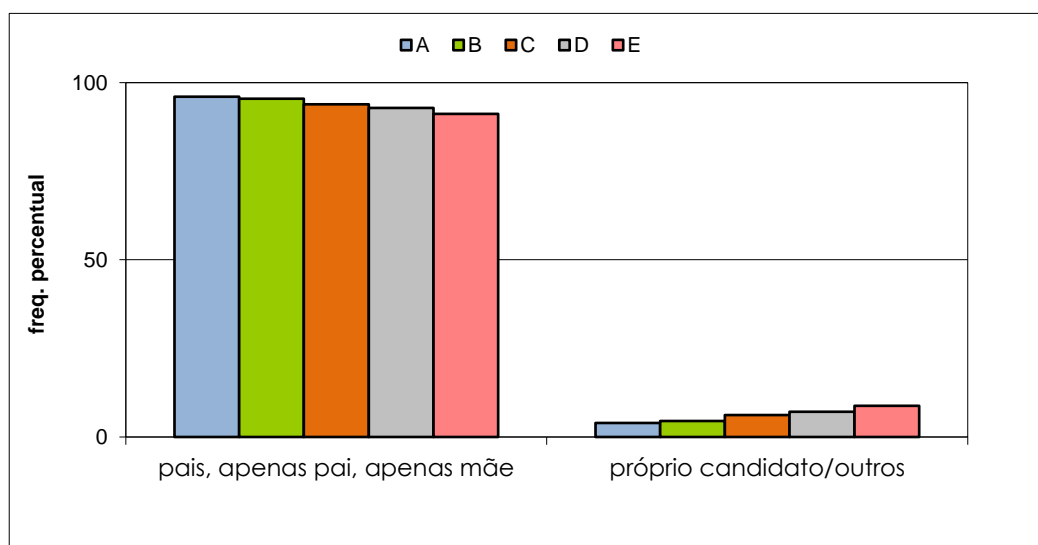

**VESTIBULAR ESTADUAL 2020**  
**1º EXAME DE QUALIFICAÇÃO**  
 QUESTIONÁRIO DE INFORMAÇÕES SOCIOCULTURAIS

PERGUNTA 11

Qual a renda mensal bruta de sua família? Para responder, some os salários ou rendimentos brutos, de qualquer tipo, de todas as pessoas que morem com você.

RESPOSTAS	FREQUÊNCIAS BRUTAS					
	A	B	C	D	E	GERAL
até 1 salário mínimo	337	750	1.599	2.029	1.393	6.108
mais de 1 até 3 salários mínimos	2.547	3.956	5.729	4.529	2.226	18.987
mais de 3 até 5 salários mínimos	2.898	3.349	3.219	1.769	557	11.792
mais de 5 até 7 salários mínimos	2.415	2.001	1.605	715	198	6.934
mais de 7 até 10 salários mínimos	2.161	1.582	1.135	463	117	5.458
mais de 10 até 20 salários mínimos	2.334	1.398	855	280	72	4.939
mais de 20 salários mínimos	1.469	720	336	92	16	2.633
total válido	14.161	13.756	14.478	9.877	4.579	56.851
em branco / anuladas	780	594	567	413	355	2.709
total geral	14.941	14.350	15.045	10.290	4.934	59.560

RESPOSTAS	FREQUÊNCIAS PERCENTUAIS					
	A	B	C	D	E	GERAL
até 5 salários mínimos	<b>40,83</b>	<b>58,56</b>	<b>72,85</b>	<b>84,31</b>	<b>91,20</b>	<b>64,88</b>
mais de 5 salários mínimos	<b>59,17</b>	<b>41,44</b>	<b>27,15</b>	<b>15,69</b>	<b>8,80</b>	<b>35,12</b>
TOTAL	100,00	100,00	100,00	100,00	100,00	100,00

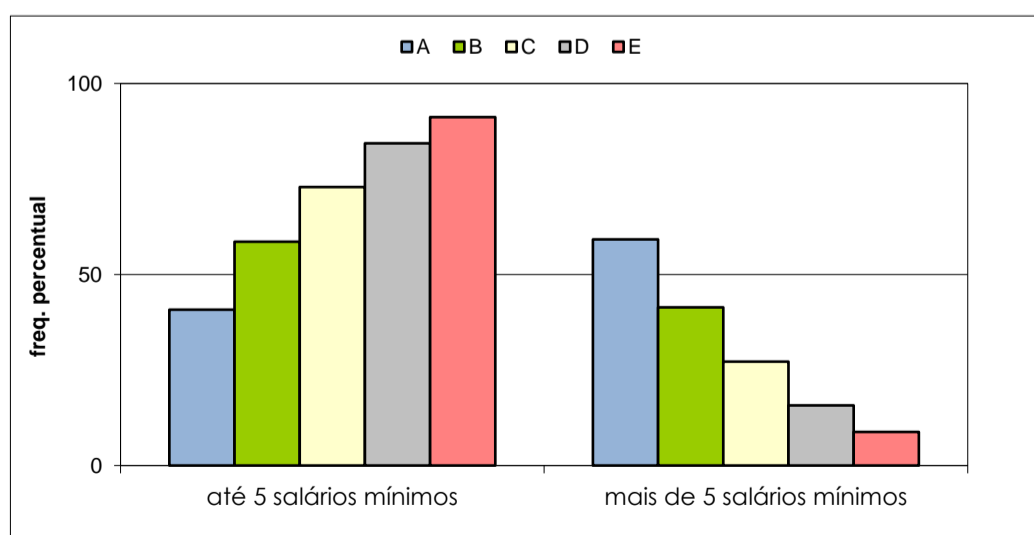

**VESTIBULAR ESTADUAL 2020**  
**1º EXAME DE QUALIFICAÇÃO**  
 QUESTIONÁRIO DE INFORMAÇÕES SOCIOCULTURAIS

PERGUNTA 12

Quantas pessoas de sua família vivem da renda mensal indicada?

RESPOSTAS	FREQUÊNCIAS PERCENTUAIS					
	A	B	C	D	E	GERAL
1	366	530	649	674	444	2.663
2	1.689	1.927	2.221	1.647	821	8.305
3	4.173	4.181	4.335	2.880	1.254	16.823
4	5.661	5.034	5.016	3.202	1.357	20.270
mais de 4	2.340	2.136	2.277	1.490	707	8.950
total válido	14.229	13.808	14.498	9.893	4.583	57.011
em branco / anuladas	712	542	547	397	351	2.549
total geral	14.941	14.350	15.045	10.290	4.934	59.560

RESPOSTAS	FREQUÊNCIAS PERCENTUAIS					
	A	B	C	D	E	GERAL
até quatro	<b>83,55</b>	<b>84,53</b>	<b>84,29</b>	<b>84,94</b>	<b>84,57</b>	<b>84,30</b>
mais de quatro	<b>16,45</b>	<b>15,47</b>	<b>15,71</b>	<b>15,06</b>	<b>15,43</b>	<b>15,70</b>
TOTAL	100,00	100,00	100,00	100,00	100,00	100,00

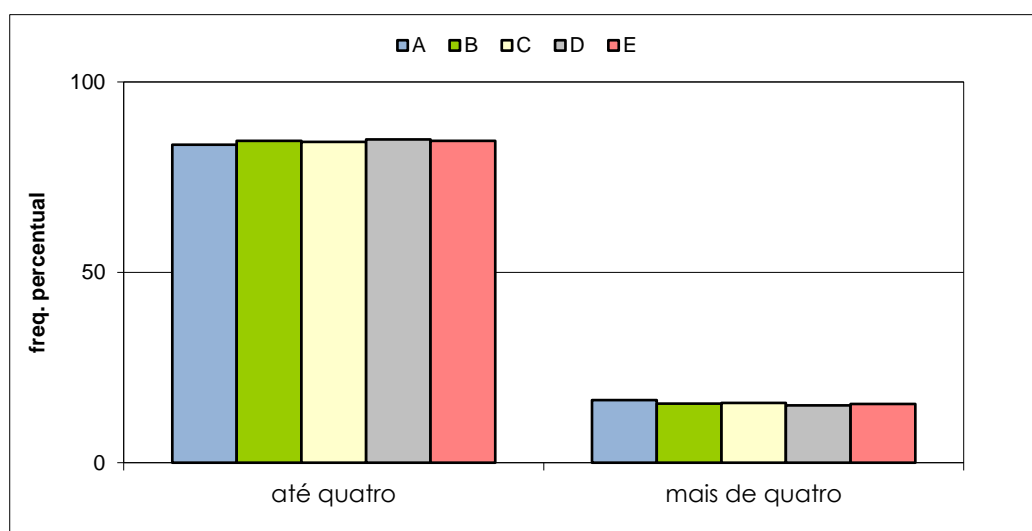

**VESTIBULAR ESTADUAL 2020**  
**1º EXAME DE QUALIFICAÇÃO**  
 QUESTIONÁRIO DE INFORMAÇÕES SOCIOCULTURAIS

PERGUNTA 13

Qual o nível de escolaridade de seu pai?

RESPOSTAS	FREQUÊNCIAS BRUTAS					GERAL
	A	B	C	D	E	
ensino fundamental	1.604	2.403	3.591	3.334	2.006	12.938
ensino médio	4.591	5.474	6.325	4.442	1.921	22.753
ensino superior	7.966	5.812	4.373	1.938	565	20.654
total válido	14.161	13.689	14.289	9.714	4.492	56.345
em branco / anuladas	780	661	756	576	442	3.215
total geral	14.941	14.350	15.045	10.290	4.934	59.560

RESPOSTAS	FREQUÊNCIAS PERCENTUAIS					GERAL
	A	B	C	D	E	
fundamental ou médio	<b>43,75</b>	<b>57,54</b>	<b>69,40</b>	<b>80,05</b>	<b>87,42</b>	<b>63,34</b>
superior	<b>56,25</b>	<b>42,46</b>	<b>30,60</b>	<b>19,95</b>	<b>12,58</b>	<b>36,66</b>
TOTAL	100,00	100,00	100,00	100,00	100,00	100,00

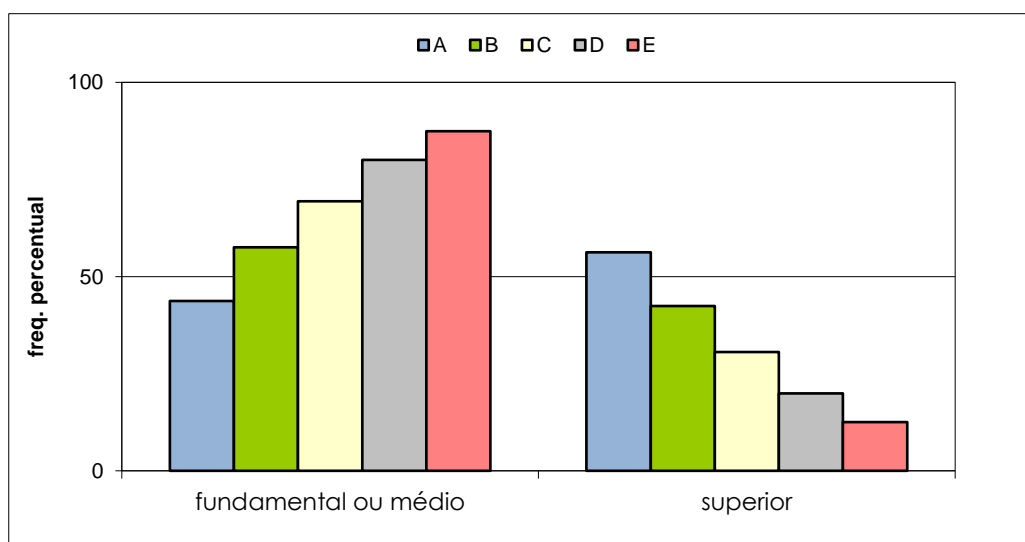

**VESTIBULAR ESTADUAL 2020**  
**1º EXAME DE QUALIFICAÇÃO**  
 QUESTIONÁRIO DE INFORMAÇÕES SOCIOCULTURAIS

PERGUNTA 14

Qual o nível de escolaridade de sua mãe?

RESPOSTAS	FREQUÊNCIAS BRUTAS					GERAL
	A	B	C	D	E	
ensino fundamental	1.104	1.660	2.795	2.709	1.659	9.927
ensino médio	4.093	5.325	6.338	4.618	2.125	22.499
ensino superior	9.062	6.830	5.369	2.556	777	24.594
total válido	14.259	13.815	14.502	9.883	4.561	57.020
em branco / anuladas	682	535	543	414	373	2.547
total geral	14.941	14.350	15.045	10.297	4.934	59.567

RESPOSTAS	FREQUÊNCIAS PERCENTUAIS					GERAL
	A	B	C	D	E	
fundamental ou médio	<b>36,45</b>	<b>50,56</b>	<b>62,98</b>	<b>74,14</b>	<b>82,96</b>	<b>56,87</b>
superior	<b>63,55</b>	<b>49,44</b>	<b>37,02</b>	<b>25,86</b>	<b>17,04</b>	<b>43,13</b>
TOTAL	100,00	100,00	100,00	100,00	100,00	100,00

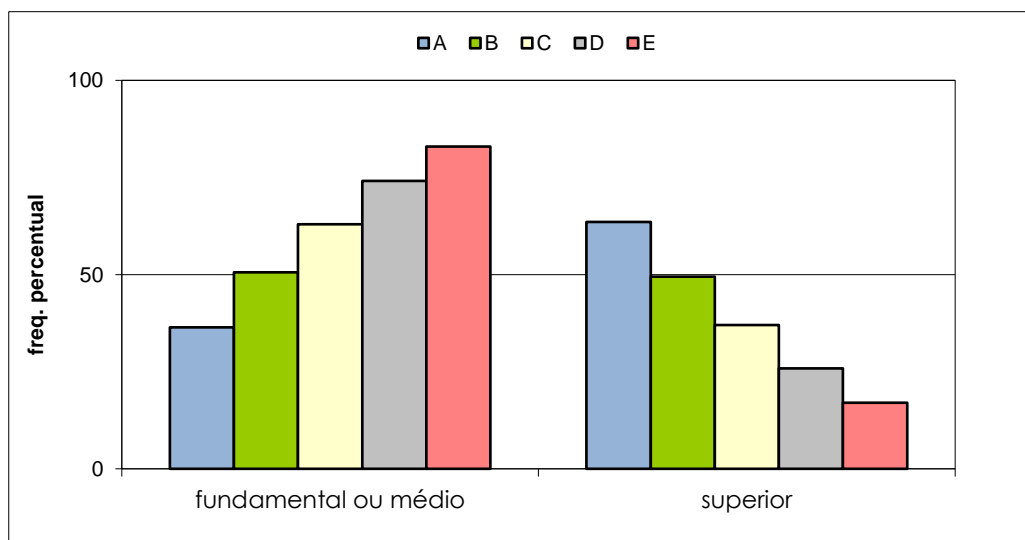

**VESTIBULAR ESTADUAL 2020**  
**1º EXAME DE QUALIFICAÇÃO**  
 QUESTIONÁRIO DE INFORMAÇÕES SOCIOCULTURAIS

PERGUNTA 15

Qual a principal ocupação de seu pai? No caso de aposentadoria, considere a última atividade exercida.

RESPOSTAS	FREQUÊNCIAS BRUTAS					
	A	B	C	D	E	GERAL
profissional liberal ou empresário	2.403	1.801	1.441	701	279	6.625
servidor público ou militar	3.808	3.157	2.676	1.410	563	11.614
empregado no setor privado	3.570	3.698	3.861	2.679	1.048	14.856
autônomo ou prestador de serviços	3.084	3.461	4.138	3.019	1.414	15.116
outra	1.301	1.570	2.184	1.897	373	7.325
total válido	14.166	13.687	14.300	9.706	3.677	55.536
em branco / anuladas	775	663	745	584	436	3.203
total geral	14.941	14.350	15.045	10.290	4.113	58.739

RESPOSTAS	FREQUÊNCIAS PERCENTUAIS					
	A	B	C	D	E	GERAL
<b>setor privado</b> (profissional liberal ou empresário/empregado do setor privado/autônomo ou prestador de serviços)	<b>73,12</b>	<b>76,93</b>	<b>81,29</b>	<b>85,47</b>	<b>84,69</b>	<b>79,09</b>
<b>setor público</b> (servidor público ou militar)	<b>26,88</b>	<b>23,07</b>	<b>18,71</b>	<b>14,53</b>	<b>15,31</b>	<b>20,91</b>
TOTAL	100,00	100,00	100,00	100,00	100,00	100,00

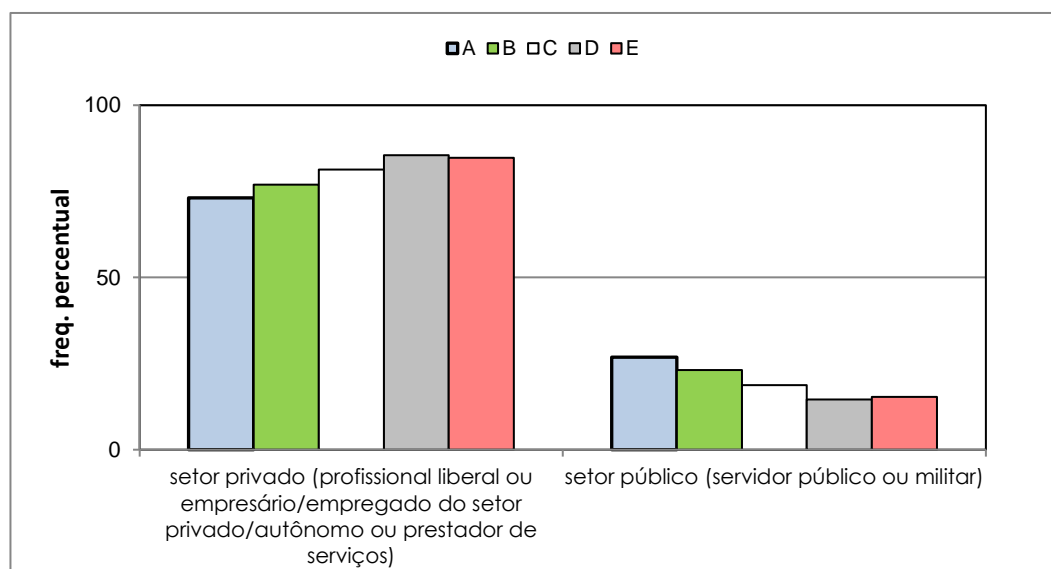

**VESTIBULAR ESTADUAL 2020**  
**1º EXAME DE QUALIFICAÇÃO**  
 QUESTIONÁRIO DE INFORMAÇÕES SOCIOCULTURAIS

PERGUNTA 16

Qual a principal ocupação de sua mãe? No caso de aposentadoria, considere a última atividade exercida.

RESPOSTAS	FREQUÊNCIAS BRUTAS					
	A	B	C	D	E	GERAL
profissional liberal ou empresária	1.740	1.295	1.081	545	201	4.862
servidora pública ou militar	3.736	2.742	2.194	1.076	357	10.105
empregada no setor privado	3.090	3.392	3.652	2.451	1.006	13.591
autônoma ou prestadora de serviços	2.843	3.181	3.839	2.843	1.364	14.070
outras	2.872	3.240	3.763	2.991	1.652	14.518
total válido	14.281	13.850	14.529	9.906	4.580	57.146
em branco / anuladas	660	500	516	384	354	2.414
total geral	14.941	14.350	15.045	10.290	4.934	59.560

RESPOSTAS	FREQUÊNCIAS PERCENTUAIS					
	A	B	C	D	E	GERAL
<b>setor privado</b> (profissional liberal ou empresária/empregada do setor privado/autônoma ou prestadora de serviços)	<b>53,73</b>	<b>56,81</b>	<b>59,00</b>	<b>58,94</b>	<b>56,14</b>	<b>56,91</b>
<b>setor público</b> (servidora pública ou militar)	<b>26,16</b>	<b>19,80</b>	<b>15,10</b>	<b>10,86</b>	<b>7,79</b>	<b>17,68</b>
TOTAL	79,89	76,61	74,10	69,81	63,93	74,59

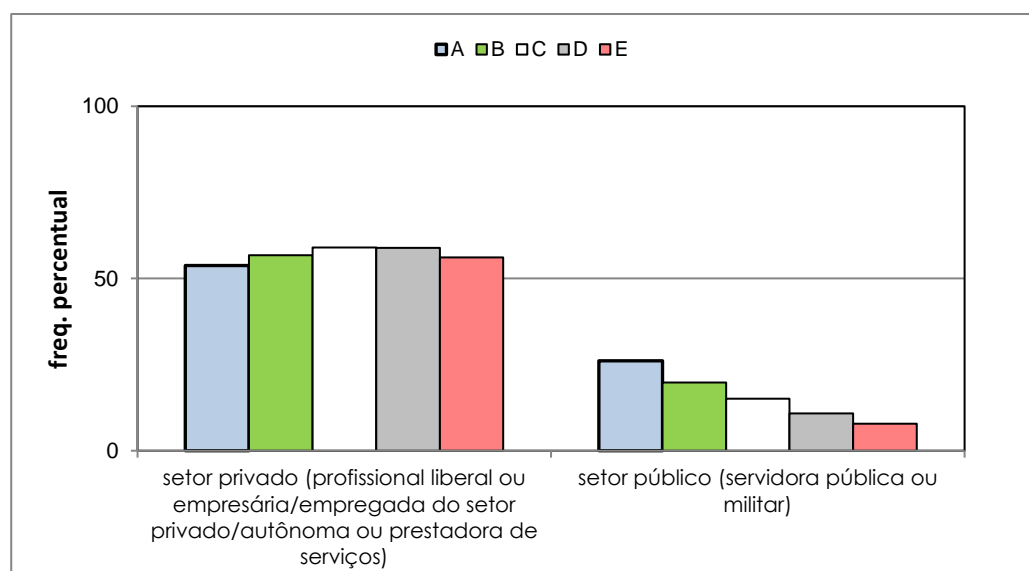



**VESTIBULAR ESTADUAL 2020**  
**1º EXAME DE QUALIFICAÇÃO**  
 QUESTIONÁRIO DE INFORMAÇÕES SOCIOCULTURAIS

PERGUNTA 17

Qual é a sua cor ou raça?

RESPOSTAS	FREQUÊNCIAS BRUTAS					
	A	B	C	D	E	GERAL
branca	10.215	8.596	7.772	4.391	1.613	32.587
negra	945	1.433	2.134	1.924	1.068	7.504
parda	2.952	3.638	4.462	3.454	1.827	16.333
amarela	145	154	178	169	82	728
indígena	40	37	37	26	24	164
total válido	14.297	13.858	14.583	9.964	4.614	57.316
em branco / anuladas	644	492	462	326	320	2.244
total geral	14.941	14.350	15.045	10.290	4.934	59.560

RESPOSTAS	FREQUÊNCIAS PERCENTUAIS					
	A	B	C	D	E	GERAL
branca	<b>71,45</b>	<b>62,03</b>	<b>53,29</b>	<b>44,07</b>	<b>34,96</b>	<b>56,85</b>
negra/parda	<b>27,26</b>	<b>36,59</b>	<b>45,23</b>	<b>53,97</b>	<b>62,74</b>	<b>41,59</b>
amarela/indígena	<b>1,29</b>	<b>1,38</b>	<b>1,47</b>	<b>1,96</b>	<b>2,30</b>	<b>1,56</b>
TOTAL	100,00	100,00	100,00	100,00	100,00	100,00

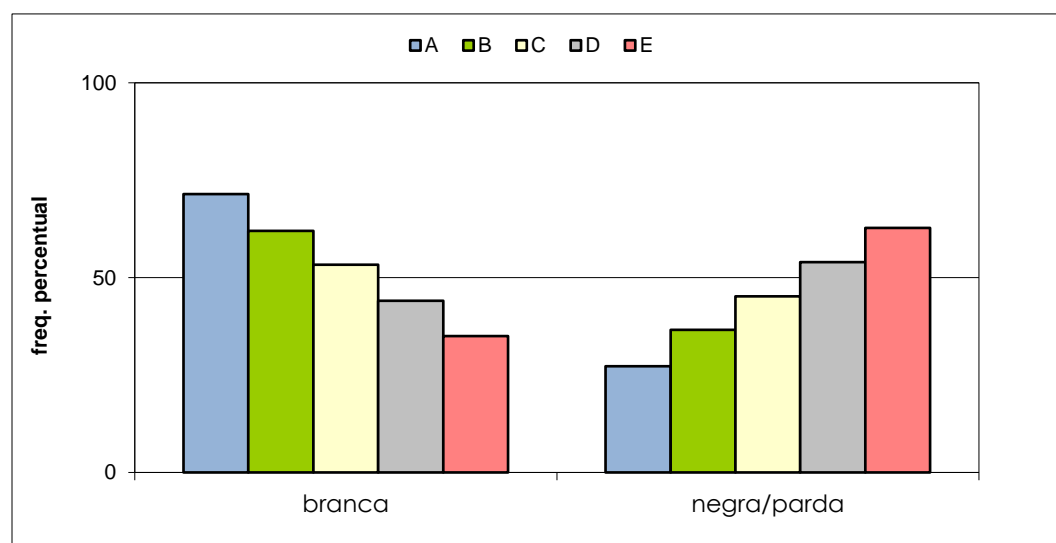

**VESTIBULAR ESTADUAL 2020**  
**1º EXAME DE QUALIFICAÇÃO**  
 QUESTIONÁRIO DE INFORMAÇÕES SOCIOCULTURAIS

PERGUNTA 18

Você tem alguma religião?

RESPOSTAS	FREQUÊNCIAS BRUTAS					
	A	B	C	D	E	GERAL
não	5.113	4.657	4.364	2.634	1.001	17.769
Católica Apostólica Romana	4.673	4.340	4.243	2.843	1.266	17.365
Evangélica	2.580	3.010	4.206	3.486	1.918	15.200
outra	1.928	1.860	1.746	985	424	6.943
total válido	14.294	13.867	14.559	9.948	4.609	57.277
em branco / anuladas	647	483	486	342	325	2.283
total geral	14.941	14.350	15.045	10.290	4.934	59.560

RESPOSTAS	FREQUÊNCIAS PERCENTUAIS					
	A	B	C	D	E	GERAL
não têm religião	<b>35,77</b>	<b>33,58</b>	<b>29,97</b>	<b>26,48</b>	<b>21,72</b>	<b>31,02</b>
têm religião	<b>64,23</b>	<b>66,42</b>	<b>70,03</b>	<b>73,52</b>	<b>78,28</b>	<b>68,98</b>
TOTAL	100,00	100,00	100,00	100,00	100,00	100,00

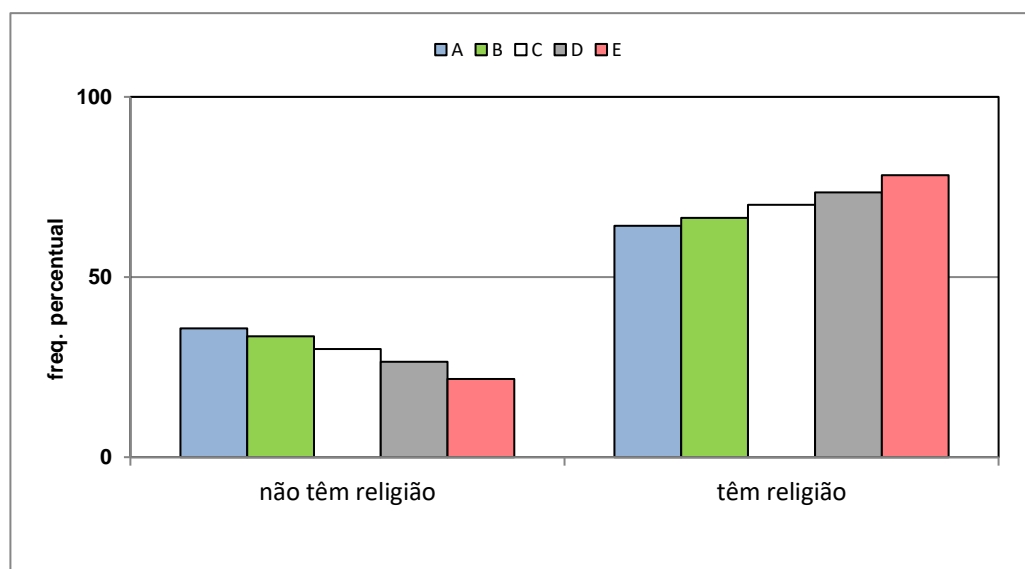

**VESTIBULAR ESTADUAL 2020**  
**1º EXAME DE QUALIFICAÇÃO**  
 QUESTIONÁRIO DE INFORMAÇÕES SOCIOCULTURAIS

PERGUNTA 19

Quantos livros, aproximadamente, há em sua casa, sem contar os livros didáticos?

RESPOSTAS	FREQUÊNCIAS BRUTAS					
	A	B	C	D	E	GERAL
menos de 10	1.530	2.117	3.036	2.925	1.836	11.444
de 10 a 50	5.778	6.458	7.444	5.036	2.175	26.891
de 51 a 100	3.322	2.805	2.439	1.275	393	10.234
mais de 100	3.673	2.498	1.664	725	211	8.771
total válido	14.303	13.878	14.583	9.961	4.615	57.340
em branco / anuladas	638	472	462	329	319	2.220
total geral	14.941	14.350	15.045	10.290	4.934	59.560

RESPOSTAS	FREQUÊNCIAS PERCENTUAIS					
	A	B	C	D	E	GERAL
até 50	<b>51,09</b>	<b>61,79</b>	<b>71,86</b>	<b>79,92</b>	<b>86,91</b>	<b>66,86</b>
mais de 50	<b>48,91</b>	<b>38,21</b>	<b>28,14</b>	<b>20,08</b>	<b>13,09</b>	<b>33,14</b>
TOTAL	100,00	100,00	100,00	100,00	100,00	100,00

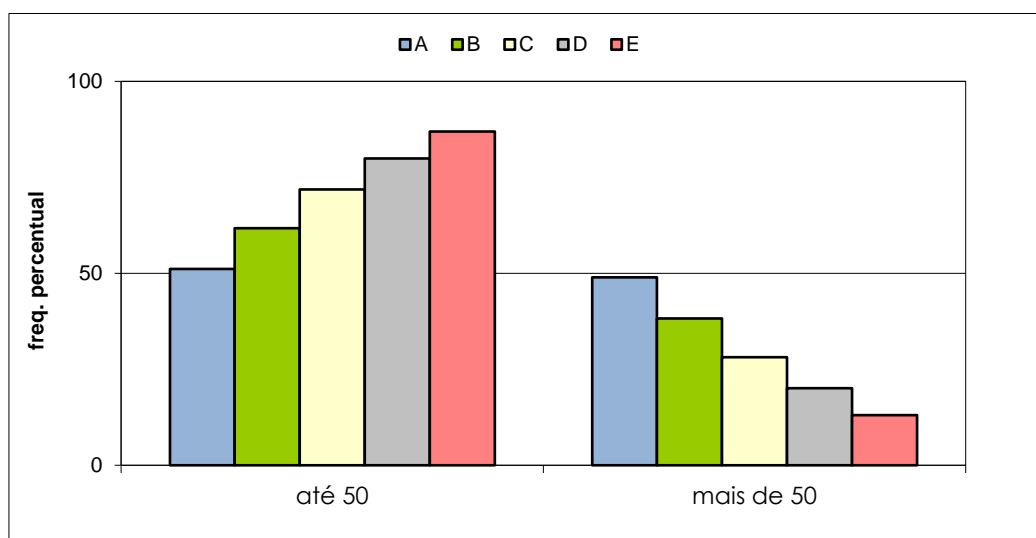

**VESTIBULAR ESTADUAL 2020**  
**1º EXAME DE QUALIFICAÇÃO**  
 QUESTIONÁRIO DE INFORMAÇÕES SOCIOCULTURAIS

PERGUNTA 20

Você frequenta, ou já frequentou, algum curso livre de língua estrangeira por, pelo menos, um semestre completo?

RESPOSTAS	FREQUÊNCIAS BRUTAS					
	A	B	C	D	E	GERAL
não	2.657	3.820	5.513	4.684	2.635	19.309
sim	11.663	10.073	9.089	5.287	1.989	38.101
total válido	14.320	13.893	14.602	9.971	4.624	57.410
em branco / anuladas	621	457	443	319	310	2.150
total geral	14.941	14.350	15.045	10.290	4.934	59.560

RESPOSTAS	FREQUÊNCIAS PERCENTUAIS					
	A	B	C	D	E	GERAL
não	<b>18,55</b>	<b>27,50</b>	<b>37,76</b>	<b>46,98</b>	<b>56,99</b>	<b>33,63</b>
sim	<b>81,45</b>	<b>72,50</b>	<b>62,24</b>	<b>53,02</b>	<b>43,01</b>	<b>66,37</b>
TOTAL	100,00	100,00	100,00	100,00	100,00	100,00

