

VESTIBULAR ESTADUAL 2020
2º EXAME DE QUALIFICAÇÃO
 QUESTIONÁRIO DE INFORMAÇÕES SOCIOCULTURAIS

PERGUNTA 1

Você já fez algum exame vestibular anteriormente?

RESPOSTAS	FREQUÊNCIAS BRUTAS					
	A	B	C	D	E	GERAL
não	202	615	1.415	2.465	4.219	8.916
sim	2.235	5.073	8.846	10.019	8.720	34.893
total válido	2.437	5.688	10.261	12.484	12.939	43.809
em branco / anuladas	147	295	437	504	604	1.987
total geral	2.584	5.983	10.698	12.988	13.543	45.796

RESPOSTAS	FREQUÊNCIAS PERCENTUAIS					
	A	B	C	D	E	GERAL
não	8,29	10,81	13,79	19,75	32,61	20,35
sim	91,71	89,19	86,21	80,25	67,39	79,65
TOTAL	100,00	100,00	100,00	100,00	100,00	100,00

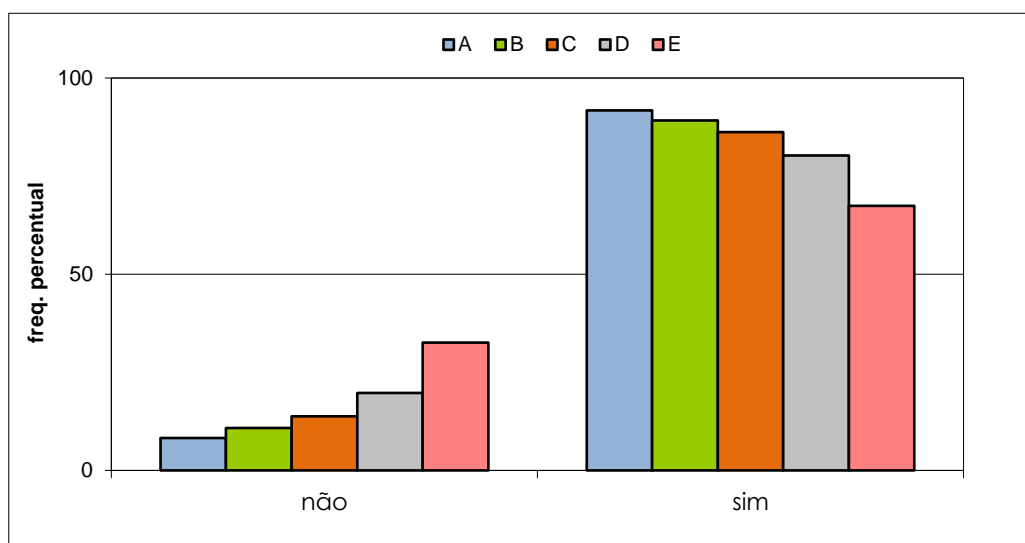

VESTIBULAR ESTADUAL 2020
2º EXAME DE QUALIFICAÇÃO
 QUESTIONÁRIO DE INFORMAÇÕES SOCIOCULTURAIS

PERGUNTA 2

Você utiliza a Revista Eletrônica do Vestibular da UERJ em seus estudos?

RESPOSTAS	FREQUÊNCIAS BRUTAS					
	A	B	C	D	E	GERAL
não	1.783	4.213	7.688	9.528	10.041	33.253
sim	646	1.458	2.552	2.923	2.867	10.446
total válido	2.429	5.671	10.240	12.451	12.908	43.699
em branco / anuladas	155	312	458	537	635	2.097
total geral	2.584	5.983	10.698	12.988	13.543	45.796

RESPOSTAS	FREQUÊNCIAS PERCENTUAIS					
	A	B	C	D	E	GERAL
não	73,40	74,29	75,08	76,52	77,79	76,10
sim	26,60	25,71	24,92	23,48	22,21	23,90
TOTAL	100,00	100,00	100,00	100,00	100,00	100,00

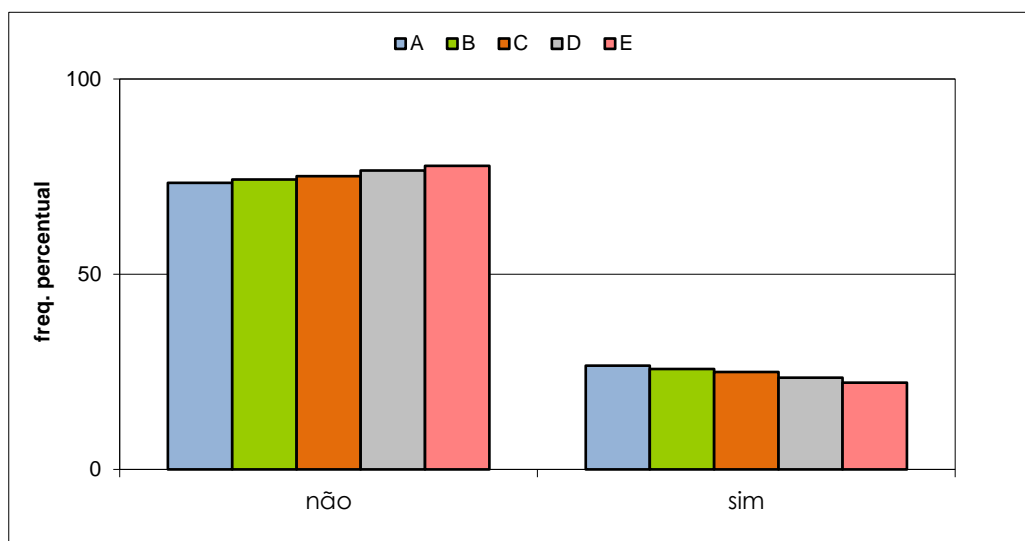

VESTIBULAR ESTADUAL 2020
2º EXAME DE QUALIFICAÇÃO
 QUESTIONÁRIO DE INFORMAÇÕES SOCIOCULTURAIS

PERGUNTA 3

Você já conhece a relação de livros de leitura obrigatória para o Vestibular Estadual deste ano?

RESPOSTAS	FREQUÊNCIAS BRUTAS					
	A	B	C	D	E	GERAL
sim	449	997	1.946	2.994	4.552	10.938
não	1.977	4.677	8.277	9.451	8.349	32.731
total válido	2.426	5.674	10.223	12.445	12.901	43.669
em branco / anuladas	158	309	475	543	642	2.127
total geral	2.584	5.983	10.698	12.988	13.543	45.796

RESPOSTAS	FREQUÊNCIAS PERCENTUAIS					
	A	B	C	D	E	GERAL
sim	18,51	17,57	19,04	24,06	35,28	25,05
não	81,49	82,43	80,96	75,94	64,72	74,95
TOTAL	100,00	100,00	100,00	100,00	100,00	100,00

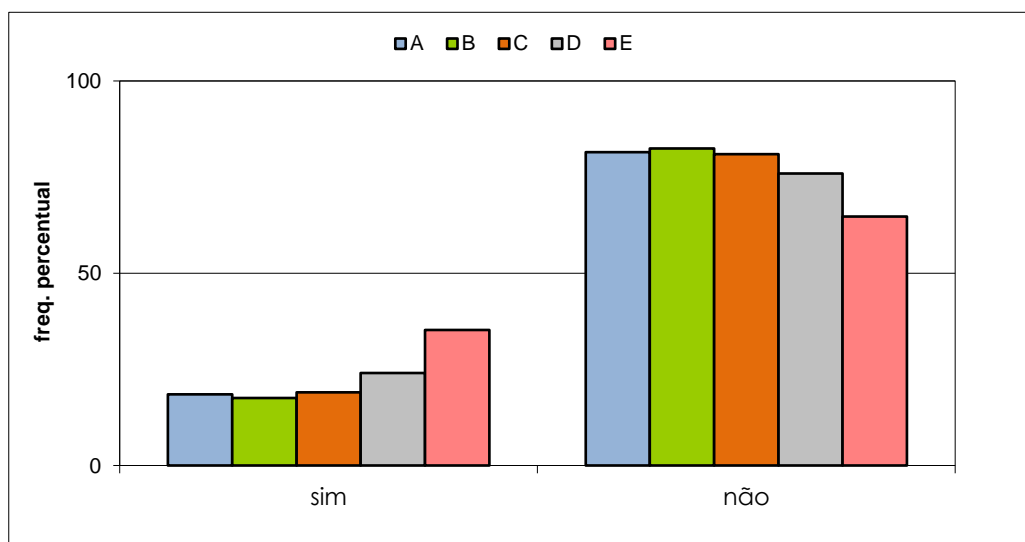

VESTIBULAR ESTADUAL 2020
2º EXAME DE QUALIFICAÇÃO
 QUESTIONÁRIO DE INFORMAÇÕES SOCIOCULTURAIS

PERGUNTA 4

A escolha de seu curso de graduação está relacionada a melhores chances futuras de colocação no mercado de trabalho?

RESPOSTAS	FREQUÊNCIAS BRUTAS					
	A	B	C	D	E	GERAL
não	496	1.236	1.963	2.084	1.673	7.452
sim	1.933	4.438	8.250	10.343	11.231	36.195
total válido	2.429	5.674	10.213	12.427	12.904	43.647
em branco / anuladas	155	309	485	561	639	2.149
total geral	2.584	5.983	10.698	12.988	13.543	45.796

RESPOSTAS	FREQUÊNCIAS PERCENTUAIS					
	A	B	C	D	E	GERAL
não	20,42	21,78	19,22	16,77	12,96	17,07
sim	79,58	78,22	80,78	83,23	87,04	82,93
TOTAL	100,00	100,00	100,00	100,00	100,00	100,00

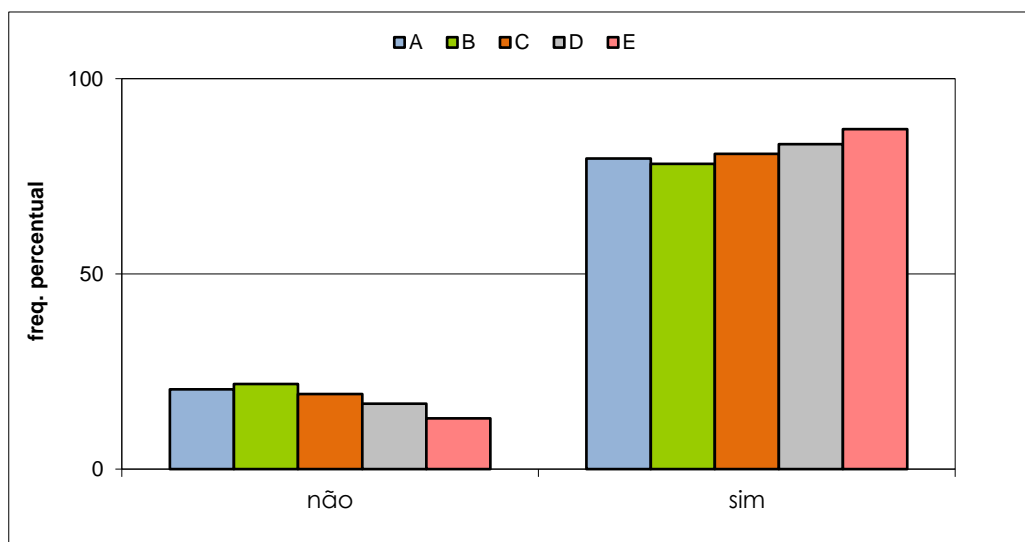

VESTIBULAR ESTADUAL 2020
2º EXAME DE QUALIFICAÇÃO
 QUESTIONÁRIO DE INFORMAÇÕES SOCIOCULTURAIS

PERGUNTA 5

Com quem você mora?

RESPOSTAS	FREQUÊNCIAS BRUTAS					GERAL
	A	B	C	D	E	
pais, pai ou mãe	2.070	4.959	8.892	10.535	10.178	36.634
cônjuge	111	269	534	887	1.431	3.232
parentes, amigos ou sozinho	250	455	804	1.036	1.321	3.866
total válido	2.431	5.683	10.230	12.458	12.930	43.732
em branco / anuladas	153	300	468	530	613	2.064
total geral	2.584	5.983	10.698	12.988	13.543	45.796

RESPOSTAS	FREQUÊNCIAS PERCENTUAIS					GERAL
	A	B	C	D	E	
pais, pai ou mãe	85,15	87,26	86,92	84,56	78,72	83,77
cônjuge/parentes, amigos, sozinho	14,85	12,74	13,08	15,44	21,28	16,23
TOTAL	100,00	100,00	100,00	100,00	100,00	100,00

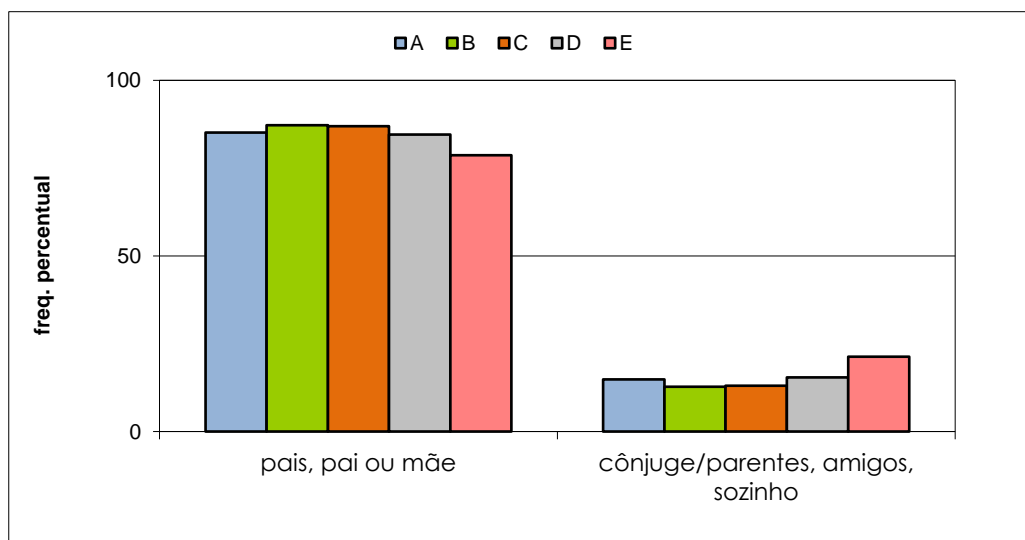

VESTIBULAR ESTADUAL 2020
2º EXAME DE QUALIFICAÇÃO
 QUESTIONÁRIO DE INFORMAÇÕES SOCIOCULTURAIS

PERGUNTA 6

Qual a situação legal da casa em que você mora?

RESPOSTAS	FREQUÊNCIAS BRUTAS					
	A	B	C	D	E	GERAL
própria	1.716	4.045	7.131	8.692	9.002	30.586
alugada	516	1.117	2.009	2.465	2.592	8.699
outras situações de moradia	193	512	1.065	1.277	1.302	4.349
total válido	2.425	5.674	10.205	12.434	12.896	43.634
em branco / anuladas	159	309	493	554	647	2.162
total geral	2.584	5.983	10.698	12.988	13.543	45.796

RESPOSTAS	FREQUÊNCIAS PERCENTUAIS					
	A	B	C	D	E	GERAL
própria	70,76	71,29	69,88	69,91	69,80	70,10
alugada	21,28	19,69	19,69	19,82	20,10	19,94
outras situações de moradia	7,96	9,02	10,44	10,27	10,10	9,97
TOTAL	100,00	100,00	100,00	100,00	100,00	100,00

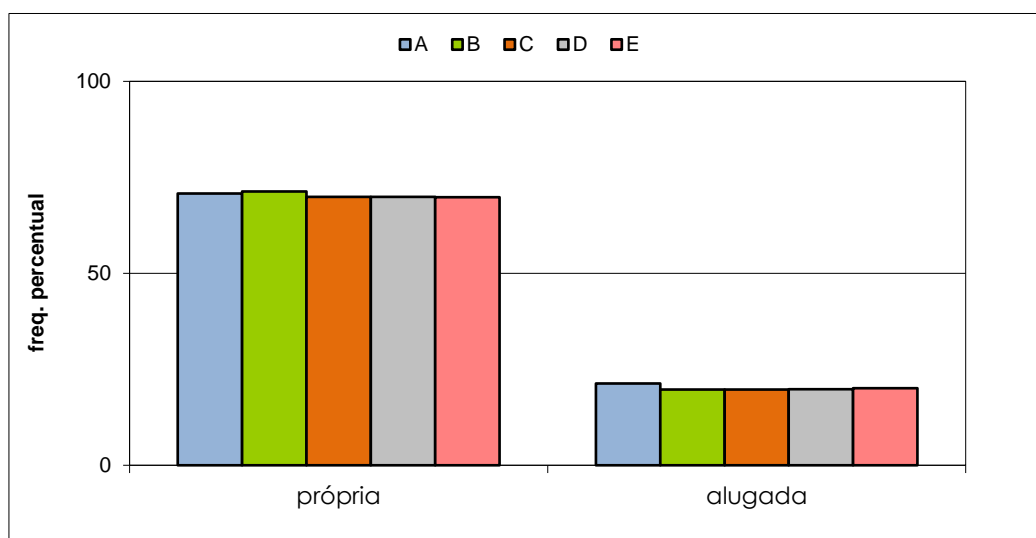

VESTIBULAR ESTADUAL 2020
2º EXAME DE QUALIFICAÇÃO
 QUESTIONÁRIO DE INFORMAÇÕES SOCIOCULTURAIS

PERGUNTA 7

Quantos quartos e salas, somados, tem sua moradia? Inclua dependências de empregados.

RESPOSTAS	FREQUÊNCIAS BRUTAS					
	A	B	C	D	E	GERAL
1 ou 2	388	1.051	2.595	4.071	5.607	13.712
3 ou 4	1.411	3.487	5.887	6.732	5.959	23.476
mais de 4	619	1.126	1.717	1.608	1.324	6.394
total válido	2.418	5.664	10.199	12.411	12.890	43.582
em branco / anuladas	166	319	499	577	653	2.214
total geral	2.584	5.983	10.698	12.988	13.543	45.796

RESPOSTAS	FREQUÊNCIAS PERCENTUAIS					
	A	B	C	D	E	GERAL
1 a 4	74,40	80,12	83,17	87,04	89,73	85,33
mais de 4	25,60	19,88	16,83	12,96	10,27	14,67
outras situações de moradia	#REF!	#REF!	#REF!	#REF!	#REF!	#REF!
TOTAL	#REF!	#REF!	#REF!	#REF!	#REF!	#REF!

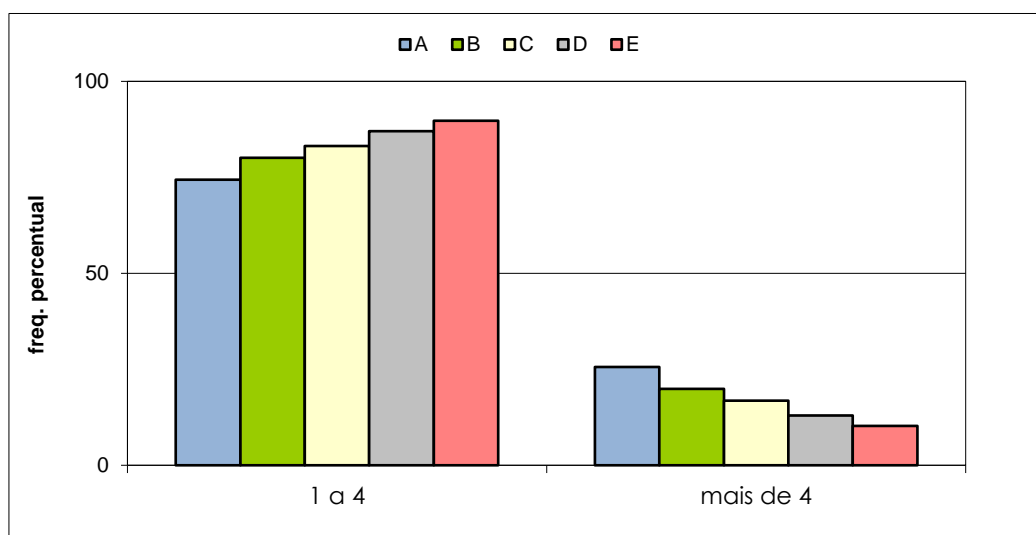

VESTIBULAR ESTADUAL 2020
2º EXAME DE QUALIFICAÇÃO
 QUESTIONÁRIO DE INFORMAÇÕES SOCIOCULTURAIS

PERGUNTA 8

Quantos veículos (carros e motos), para uso pessoal, tem sua família?

RESPOSTAS	FREQUÊNCIAS BRUTAS					GERAL
	A	B	C	D	E	
nenhum	511	1.529	3.279	4.887	6.150	16.356
apenas 1	1.204	2.989	5.222	5.924	5.590	20.929
mais de 1	709	1.144	1.701	1.593	1.161	6.308
total válido	2.424	5.662	10.202	12.404	12.901	43.593
em branco / anuladas	160	321	496	584	642	2.203
total geral	2.584	5.983	10.698	12.988	13.543	45.796

RESPOSTAS	FREQUÊNCIAS PERCENTUAIS					GERAL
	A	B	C	D	E	
não têm	21,08	27,00	32,14	39,40	47,67	37,52
têm 1 ou mais	78,92	73,00	67,86	60,60	52,33	62,48
TOTAL	100,00	100,00	100,00	100,00	100,00	100,00

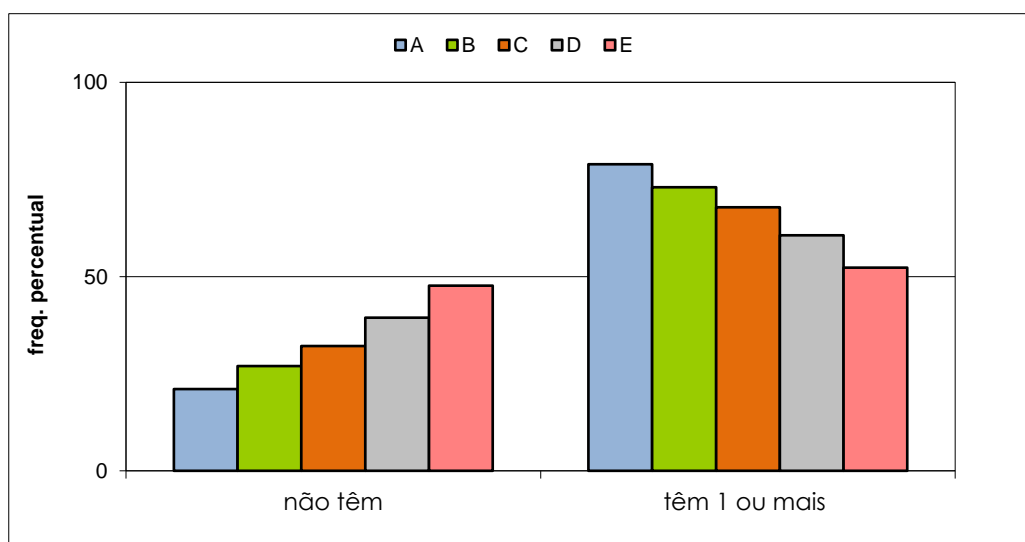

VESTIBULAR ESTADUAL 2020
2º EXAME DE QUALIFICAÇÃO
 QUESTIONÁRIO DE INFORMAÇÕES SOCIOCULTURAIS

PERGUNTA 9

Usualmente, qual a sua principal fonte pessoal de renda?

RESPOSTAS	FREQUÊNCIAS BRUTAS					
	A	B	C	D	E	GERAL
trabalho formal	726	1.868	3.728	5.303	6.551	18.176
mesada	177	383	815	1.027	1.021	3.423
não tenho renda pessoal	855	1.759	2.471	2.349	1.806	9.240
outra	661	1.629	3.165	3.683	3.481	12.619
total válido	2.419	5.639	10.179	12.362	12.859	43.458
em branco / anuladas	165	344	519	626	684	2.338
total geral	2.584	5.983	10.698	12.988	13.543	45.796

RESPOSTAS	FREQUÊNCIAS PERCENTUAIS					
	A	B	C	D	E	GERAL
têm renda pessoal	37,33	39,92	44,63	51,21	58,88	49,70
não têm renda pessoal	35,35	31,19	24,28	19,00	14,04	21,26
TOTAL	72,67	71,11	68,91	70,21	72,93	70,96

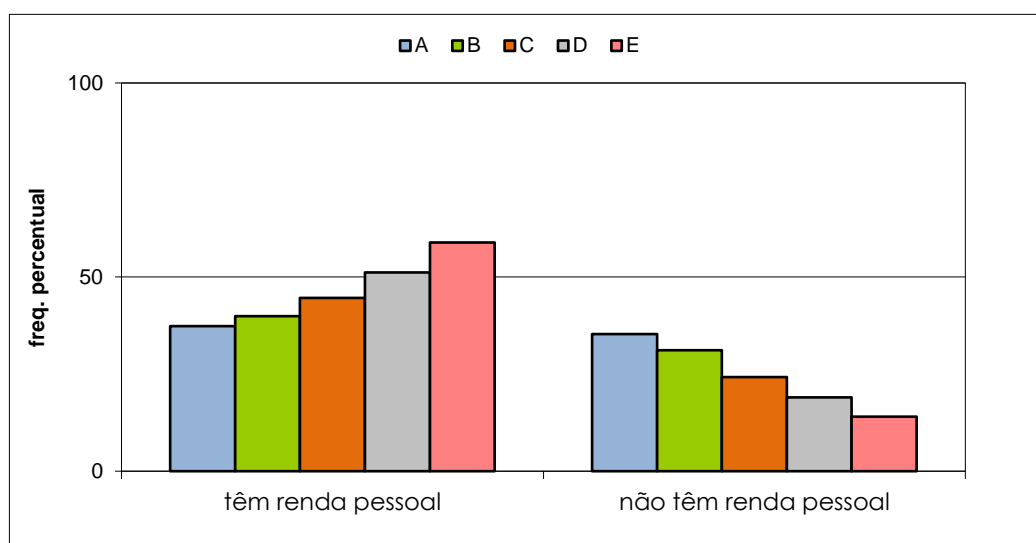

VESTIBULAR ESTADUAL 2020
2º EXAME DE QUALIFICAÇÃO
 QUESTIONÁRIO DE INFORMAÇÕES SOCIOCULTURAIS

PERGUNTA 10

Qual o principal responsável por seu sustento e/ou de sua família?

RESPOSTAS	FREQUÊNCIAS BRUTAS					
	A	B	C	D	E	GERAL
seus pais, apenas seus pai, ou apenas sua mãe	2.115	4.938	8.736	10.167	9.479	35.435
você	208	434	849	1.366	2.272	5.129
outros	97	280	613	865	1.129	2.984
total válido	2.420	5.652	10.198	12.398	12.880	43.548
em branco / anuladas	164	331	500	590	663	2.248
total geral	2.584	5.983	10.698	12.988	13.543	45.796

RESPOSTAS	FREQUÊNCIAS PERCENTUAIS					
	A	B	C	D	E	GERAL
pais, apenas pai, apenas mãe	95,99	95,05	93,99	93,02	91,23	93,15
próprio candidato/outros	4,01	4,95	6,01	6,98	8,77	6,85
TOTAL	100,00	100,00	100,00	100,00	100,00	100,00

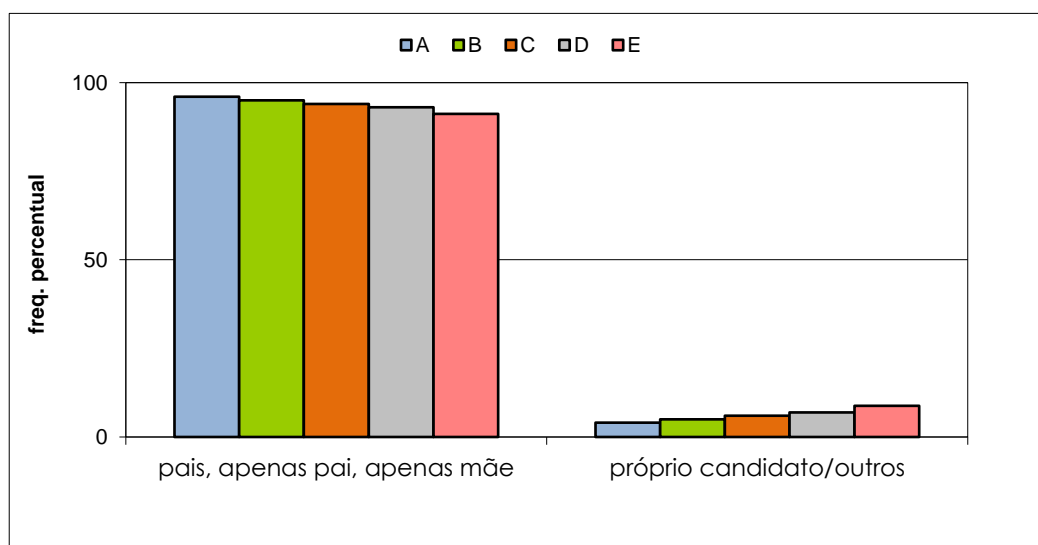

VESTIBULAR ESTADUAL 2020
2º EXAME DE QUALIFICAÇÃO
 QUESTIONÁRIO DE INFORMAÇÕES SOCIOCULTURAIS

PERGUNTA 11

Qual a renda mensal bruta de sua família? Para responder, some os salários ou rendimentos brutos, de qualquer tipo, de todas as pessoas que morem com você.

RESPOSTAS	FREQUÊNCIAS BRUTAS					
	A	B	C	D	E	GERAL
até 1 salário mínimo	60	277	841	1.807	3.128	6.113
mais de 1 até 3 salários mínimos	437	1.445	3.550	5.207	6.278	16.917
mais de 3 até 5 salários mínimos	538	1.361	2.439	2.688	2.040	9.066
mais de 5 até 7 salários mínimos	392	957	1.407	1.272	780	4.808
mais de 7 até 10 salários mínimos	356	721	975	782	416	3.250
mais de 10 até 20 salários mínimos	397	601	703	506	188	2.395
mais de 20 salários mínimos	232	284	268	150	72	1.006
total válido	2.412	5.646	10.183	12.412	12.902	43.555
em branco / anuladas	172	337	515	576	641	2.241
total geral	2.584	5.983	10.698	12.988	13.543	45.796

RESPOSTAS	FREQUÊNCIAS PERCENTUAIS					
	A	B	C	D	E	GERAL
até 5 salários mínimos	42,91	54,61	67,07	78,17	88,71	73,69
mais de 5 salários mínimos	57,09	45,39	32,93	21,83	11,29	26,31
TOTAL	100,00	100,00	100,00	100,00	100,00	100,00

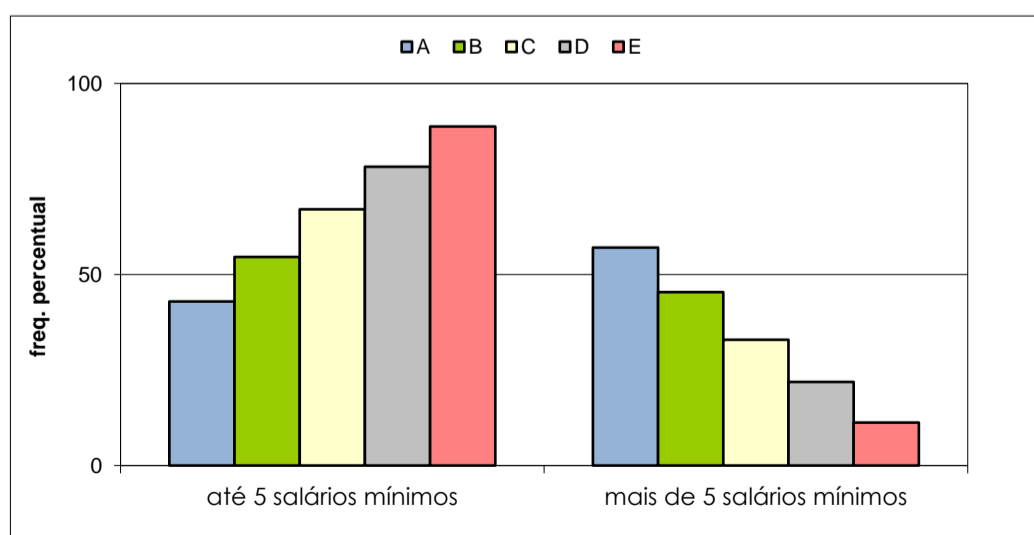

VESTIBULAR ESTADUAL 2020
2º EXAME DE QUALIFICAÇÃO
 QUESTIONÁRIO DE INFORMAÇÕES SOCIOCULTURAIS

PERGUNTA 12

Quantas pessoas de sua família vivem da renda mensal indicada?

RESPOSTAS	FREQUÊNCIAS PERCENTUAIS					
	A	B	C	D	E	GERAL
1	87	207	425	670	1.058	2.447
2	323	834	1.541	2.073	2.400	7.171
3	675	1.681	3.141	3.795	3.684	12.976
4	936	2.066	3.550	4.087	3.785	14.424
mais de 4	397	864	1.536	1.789	1.976	6.562
total válido	2.418	5.652	10.193	12.414	12.903	43.580
em branco / anuladas	166	331	505	574	640	2.216
total geral	2.584	5.983	10.698	12.988	13.543	45.796

RESPOSTAS	FREQUÊNCIAS PERCENTUAIS					
	A	B	C	D	E	GERAL
até quatro	83,58	84,71	84,93	85,59	84,69	84,94
mais de quatro	16,42	15,29	15,07	14,41	15,31	15,06
TOTAL	100,00	100,00	100,00	100,00	100,00	100,00

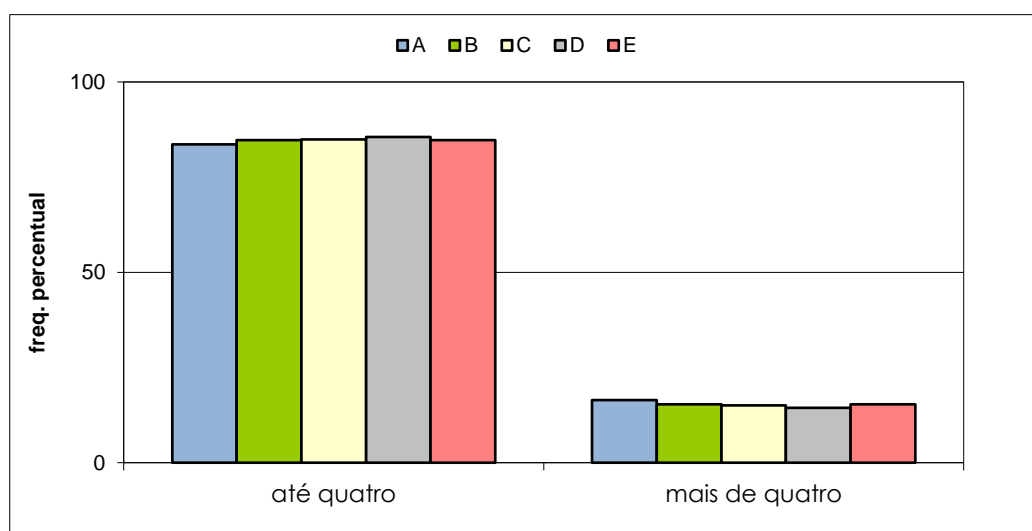

VESTIBULAR ESTADUAL 2020
2º EXAME DE QUALIFICAÇÃO
 QUESTIONÁRIO DE INFORMAÇÕES SOCIOCULTURAIS

PERGUNTA 13

Qual o nível de escolaridade de seu pai?

RESPOSTAS	FREQUÊNCIAS BRUTAS					GERAL
	A	B	C	D	E	
ensino fundamental	308	951	2.345	3.637	5.091	12.332
ensino médio	801	2.167	4.334	5.632	5.664	18.598
ensino superior	1.300	2.490	3.390	2.966	1.899	12.045
total válido	2.409	5.608	10.069	12.235	12.654	42.975
em branco / anuladas	175	375	629	753	889	2.821
total geral	2.584	5.983	10.698	12.988	13.543	45.796

RESPOSTAS	FREQUÊNCIAS PERCENTUAIS					GERAL
	A	B	C	D	E	
fundamental ou médio	46,04	55,60	66,33	75,76	84,99	71,97
superior	53,96	44,40	33,67	24,24	15,01	28,03
TOTAL	100,00	100,00	100,00	100,00	100,00	100,00

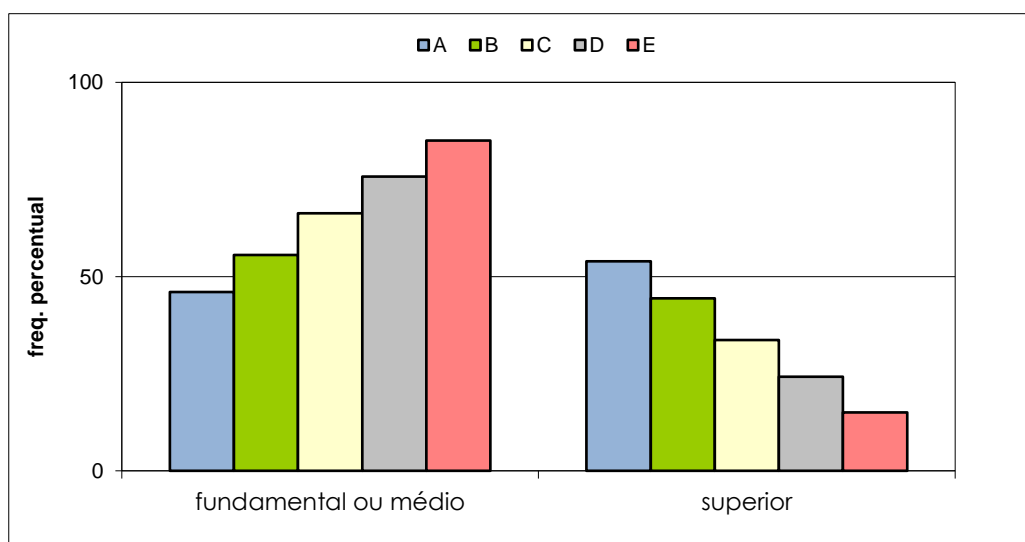

VESTIBULAR ESTADUAL 2020
2º EXAME DE QUALIFICAÇÃO
 QUESTIONÁRIO DE INFORMAÇÕES SOCIOCULTURAIS

PERGUNTA 14

Qual o nível de escolaridade de sua mãe?

RESPOSTAS	FREQUÊNCIAS BRUTAS					GERAL
	A	B	C	D	E	
ensino fundamental	204	655	1.741	3.051	4.293	9.944
ensino médio	716	2.110	4.314	5.654	6.033	18.827
ensino superior	1.503	2.888	4.141	3.701	2.542	14.775
total válido	2.423	5.653	10.196	12.406	12.868	43.546
em branco / anuladas	161	330	502	582	675	2.250
total geral	2.584	5.983	10.698	12.988	13.543	45.796

RESPOSTAS	FREQUÊNCIAS PERCENTUAIS					GERAL
	A	B	C	D	E	
fundamental ou médio	37,97	48,91	59,39	70,17	80,25	66,07
superior	62,03	51,09	40,61	29,83	19,75	33,93
TOTAL	100,00	100,00	100,00	100,00	100,00	100,00

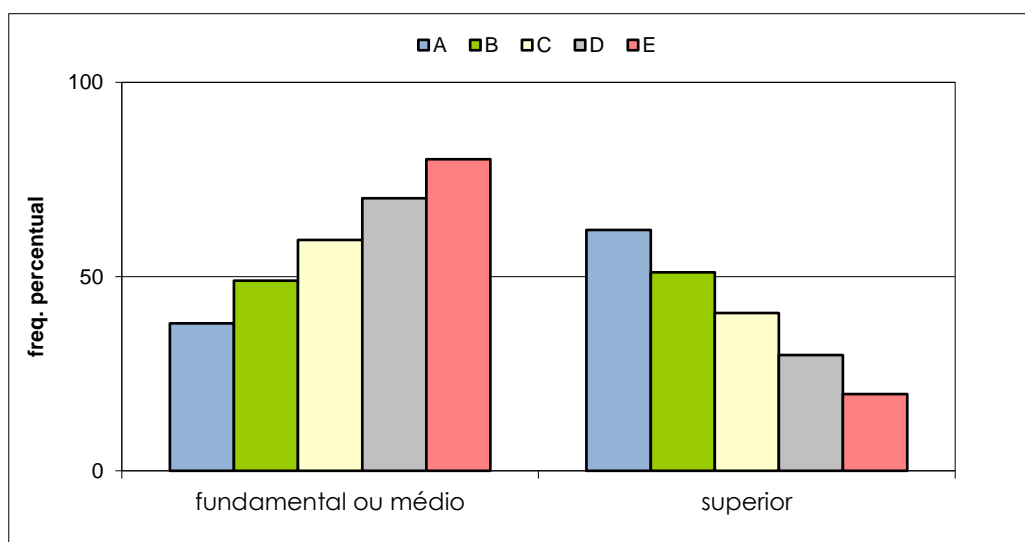

VESTIBULAR ESTADUAL 2020
2º EXAME DE QUALIFICAÇÃO
 QUESTIONÁRIO DE INFORMAÇÕES SOCIOCULTURAIS

PERGUNTA 15

Qual a principal ocupação de seu pai? No caso de aposentadoria, considere a última atividade exercida.

RESPOSTAS	FREQUÊNCIAS BRUTAS					
	A	B	C	D	E	GERAL
profissional liberal ou empresário	403	679	989	938	730	3.739
servidor público ou militar	654	1.412	2.190	2.220	1.802	8.278
empregado no setor privado	564	1.455	2.672	3.347	3.160	11.198
autônomo ou prestador de serviços	558	1.402	2.786	3.576	3.986	12.308
outra	228	671	1.454	2.152	3.004	7.509
total válido	2.407	5.619	10.091	12.233	12.682	43.032
em branco / anuladas	177	364	607	755	861	2.764
total geral	2.584	5.983	10.698	12.988	13.543	45.796

RESPOSTAS	FREQUÊNCIAS PERCENTUAIS					
	A	B	C	D	E	GERAL
setor privado (profissional liberal ou empresário/empregado do setor privado/autônomo ou prestador de serviços)	72,83	74,87	78,30	81,85	85,79	80,76
setor público (servidor público ou militar)	27,17	25,13	21,70	18,15	14,21	19,24
TOTAL	100,00	100,00	100,00	100,00	100,00	100,00

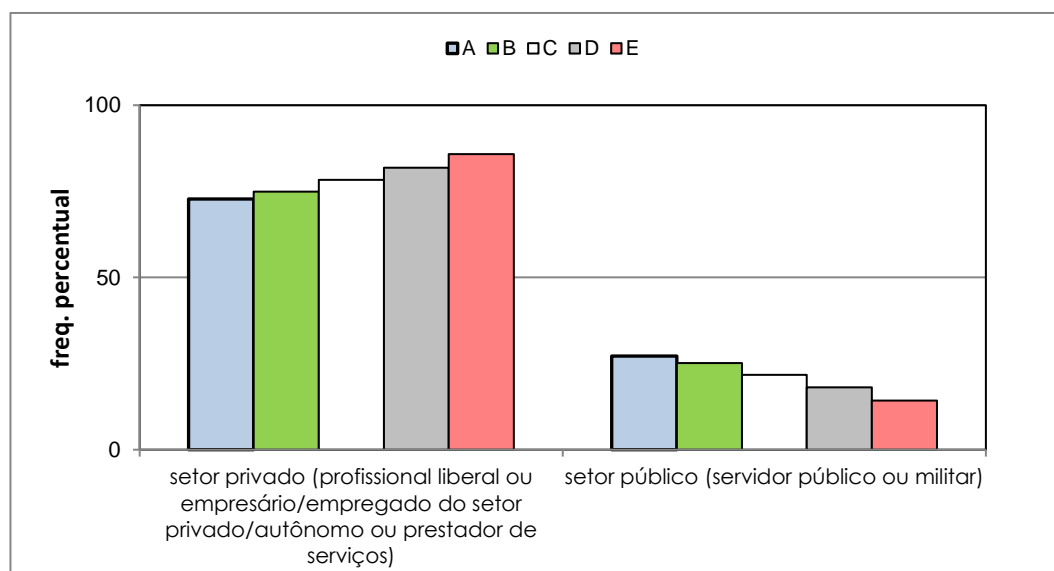

VESTIBULAR ESTADUAL 2020
2º EXAME DE QUALIFICAÇÃO
 QUESTIONÁRIO DE INFORMAÇÕES SOCIOCULTURAIS

PERGUNTA 16

Qual a principal ocupação de sua mãe? No caso de aposentadoria, considere a última atividade exercida.

RESPOSTAS	FREQUÊNCIAS BRUTAS					
	A	B	C	D	E	GERAL
profissional liberal ou empresária	286	518	727	722	571	2.824
servidora pública ou militar	657	1.290	1.845	1.713	1.233	6.738
empregada no setor privado	498	1.238	2.442	3.021	2.783	9.982
autônoma ou prestadora de serviços	498	1.288	2.485	3.371	3.852	11.494
outras	490	1.328	2.704	3.582	4.468	12.572
total válido	2.429	5.662	10.203	12.409	12.907	43.610
em branco / anuladas	155	321	495	579	636	2.186
total geral	2.584	5.983	10.698	12.988	13.543	45.796

RESPOSTAS	FREQUÊNCIAS PERCENTUAIS					
	A	B	C	D	E	GERAL
setor privado (profissional liberal ou empresária/empregada do setor privado/autônoma ou prestadora de serviços)	52,78	53,76	55,42	57,33	55,83	55,72
setor público (servidora pública ou militar)	27,05	22,78	18,08	13,80	9,55	15,45
TOTAL	79,83	76,55	73,50	71,13	65,38	71,17

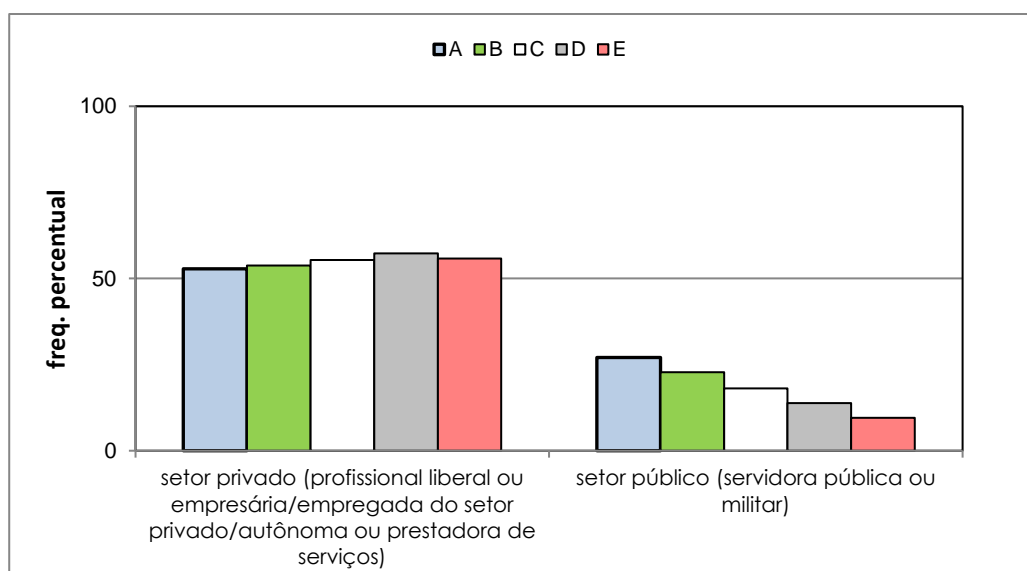

VESTIBULAR ESTADUAL 2020
2º EXAME DE QUALIFICAÇÃO
 QUESTIONÁRIO DE INFORMAÇÕES SOCIOCULTURAIS

PERGUNTA 17

Qual é a sua cor ou raça?

RESPOSTAS	FREQUÊNCIAS BRUTAS					
	A	B	C	D	E	GERAL
branca	1.714	3.588	5.716	5.946	4.954	21.918
negra	164	556	1.345	2.060	2.897	7.022
parda	506	1.466	3.012	4.233	4.887	14.104
amarela	32	54	116	172	190	564
indígena	5	9	29	44	47	134
total válido	2.421	5.673	10.218	12.455	12.975	43.742
em branco / anuladas	163	310	480	533	568	2.054
total geral	2.584	5.983	10.698	12.988	13.543	45.796

RESPOSTAS	FREQUÊNCIAS PERCENTUAIS					
	A	B	C	D	E	GERAL
branca	70,80	63,25	55,94	47,74	38,18	50,11
negra/parda	27,67	35,64	42,64	50,53	59,99	48,30
amarela/indígena	1,53	1,11	1,42	1,73	1,83	1,60
TOTAL	100,00	100,00	100,00	100,00	100,00	100,00

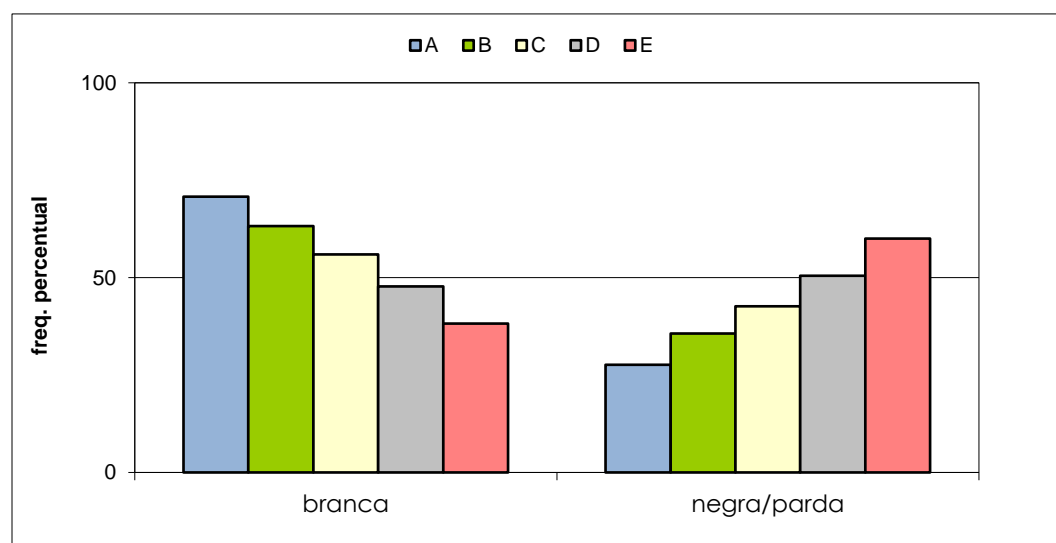

VESTIBULAR ESTADUAL 2020
2º EXAME DE QUALIFICAÇÃO
 QUESTIONÁRIO DE INFORMAÇÕES SOCIOCULTURAIS

PERGUNTA 18

Você tem alguma religião?

RESPOSTAS	FREQUÊNCIAS BRUTAS					
	A	B	C	D	E	GERAL
não	850	1.956	3.282	3.543	3.296	12.927
Católica Apostólica Romana	806	1.697	2.914	3.464	3.367	12.248
Evangélica	424	1.266	2.750	4.020	5.149	13.609
outra	340	754	1.268	1.408	1.162	4.932
total válido	2.420	5.673	10.214	12.435	12.974	43.716
em branco / anuladas	164	310	484	553	569	2.080
total geral	2.584	5.983	10.698	12.988	13.543	45.796

RESPOSTAS	FREQUÊNCIAS PERCENTUAIS					
	A	B	C	D	E	GERAL
não têm religião	35,12	34,48	32,13	28,49	25,40	29,57
têm religião	64,88	65,52	67,87	71,51	74,60	70,43
TOTAL	100,00	100,00	100,00	100,00	100,00	100,00

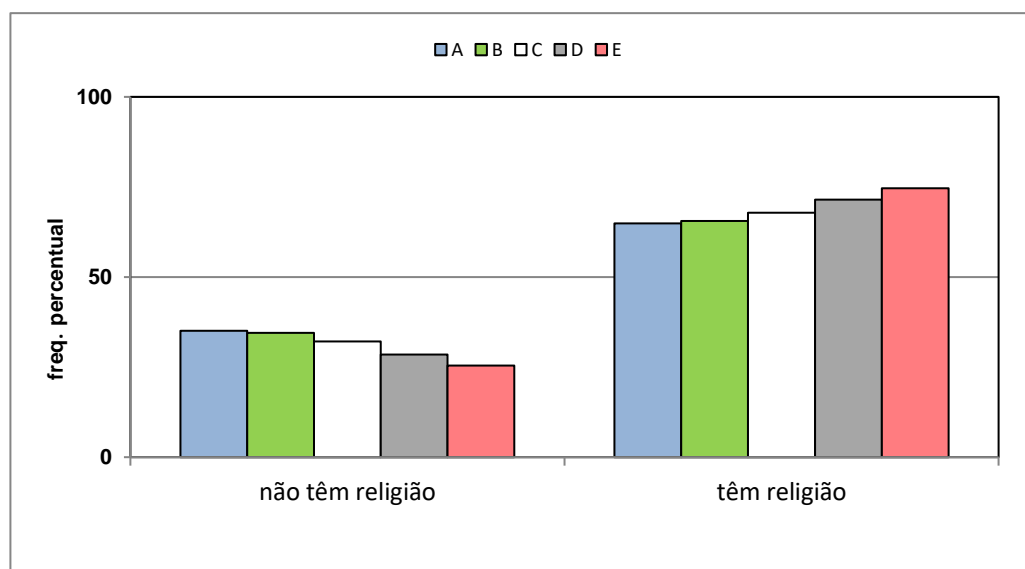

VESTIBULAR ESTADUAL 2020
2º EXAME DE QUALIFICAÇÃO
 QUESTIONÁRIO DE INFORMAÇÕES SOCIOCULTURAIS

PERGUNTA 19

Quantos livros, aproximadamente, há em sua casa, sem contar os livros didáticos?

RESPOSTAS	FREQUÊNCIAS BRUTAS					
	A	B	C	D	E	GERAL
menos de 10	253	855	2.079	3.191	4.710	11.088
de 10 a 50	1.006	2.494	4.976	6.387	6.225	21.088
de 51 a 100	579	1.267	1.875	1.812	1.371	6.904
mais de 100	584	1.060	1.298	1.059	666	4.667
total válido	2.422	5.676	10.228	12.449	12.972	43.747
em branco / anuladas	162	307	470	539	571	2.049
total geral	2.584	5.983	10.698	12.988	13.543	45.796

RESPOSTAS	FREQUÊNCIAS PERCENTUAIS					
	A	B	C	D	E	GERAL
até 50	51,98	59,00	68,98	76,94	84,30	73,55
mais de 50	48,02	41,00	31,02	23,06	15,70	26,45
TOTAL	100,00	100,00	100,00	100,00	100,00	100,00

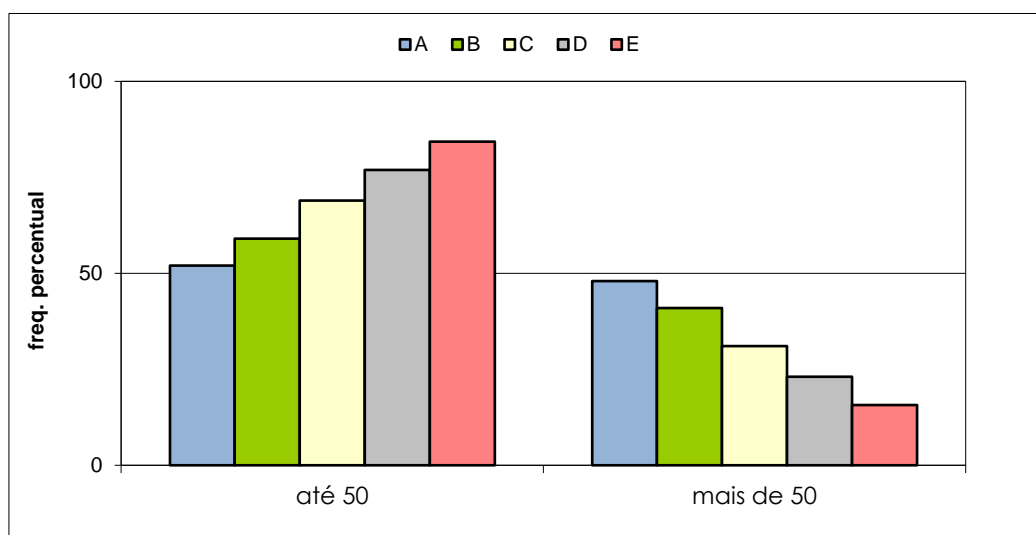

VESTIBULAR ESTADUAL 2020
2º EXAME DE QUALIFICAÇÃO
 QUESTIONÁRIO DE INFORMAÇÕES SOCIOCULTURAIS

PERGUNTA 20

Você frequenta, ou já frequentou, algum curso livre de língua estrangeira por, pelo menos, um semestre completo?

RESPOSTAS	FREQUÊNCIAS BRUTAS					
	A	B	C	D	E	GERAL
não	507	1.480	3.479	5.333	7.031	17.830
sim	1.921	4.202	6.751	7.123	5.955	25.952
total válido	2.428	5.682	10.230	12.456	12.986	43.782
em branco / anuladas	156	301	468	532	557	2.014
total geral	2.584	5.983	10.698	12.988	13.543	45.796

RESPOSTAS	FREQUÊNCIAS PERCENTUAIS					
	A	B	C	D	E	GERAL
não	20,88	26,05	34,01	42,81	54,14	40,72
sim	79,12	73,95	65,99	57,19	45,86	59,28
TOTAL	100,00	100,00	100,00	100,00	100,00	100,00

