

VESTIBULAR ESTADUAL 2010
1º EXAME DE QUALIFICAÇÃO
 QUESTIONÁRIO DE INFORMAÇÕES SOCIOCULTURAIS

PERGUNTA 1

Você cursou o ensino médio, em sua maior parte, em que turno?

RESPOSTAS	FREQÜÊNCIAS BRUTAS					
	A	B	C	D	E	GERAL
diurno	1.134	4.522	12.848	19.312	21.290	59.106
noturno	18	93	485	1.417	3.388	5.401
total válido	1.152	4.615	13.333	20.729	24.678	64.507
em branco / anuladas	54	210	521	604	693	2.082
total geral	1.206	4.825	13.854	21.333	25.371	66.589

RESPOSTAS	FREQÜÊNCIAS PERCENTUAIS					
	A	B	C	D	E	GERAL
diurno	98,44	97,98	96,36	93,16	86,27	91,63
noturno	1,56	2,02	3,64	6,84	13,73	8,37
TOTAL	100,00	100,00	100,00	100,00	100,00	100,00

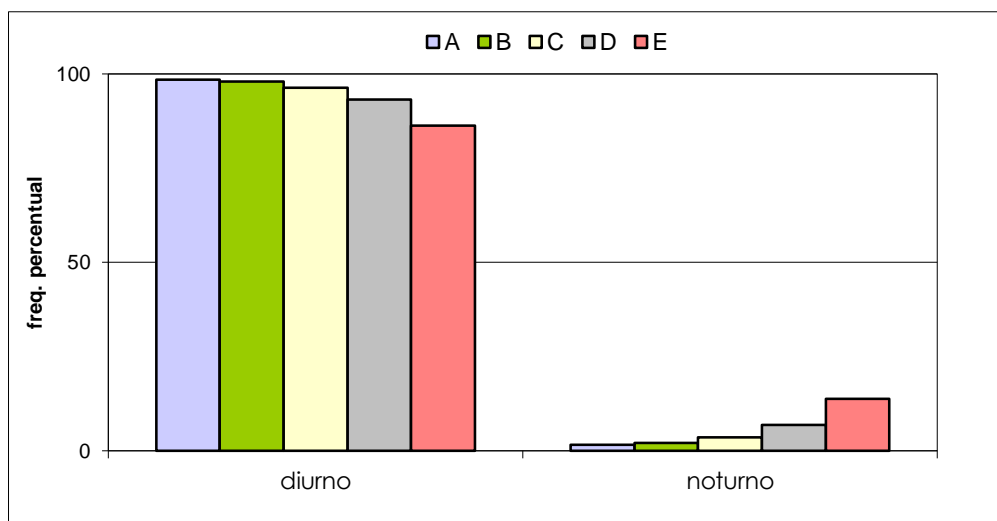

VESTIBULAR ESTADUAL 2010
1º EXAME DE QUALIFICAÇÃO
 QUESTIONÁRIO DE INFORMAÇÕES SOCIOCULTURAIS

PERGUNTA 2

Você frequenta ou frequentou algum curso pré-vestibular para o concurso deste ano?

RESPOSTAS	FREQÜÊNCIAS BRUTAS					
	A	B	C	D	E	GERAL
não	505	2.254	6.470	10.160	12.159	31.548
sim	643	2.357	6.826	10.506	12.487	32.819
total válido	1.148	4.611	13.296	20.666	24.646	64.367
em branco / anuladas	58	214	558	667	725	2.222
total geral	1.206	4.825	13.854	21.333	25.371	66.589

RESPOSTAS	FREQÜÊNCIAS PERCENTUAIS					
	A	B	C	D	E	GERAL
não	43,99	48,88	48,66	49,16	49,33	49,01
sim	56,01	51,12	51,34	50,84	50,67	50,99
TOTAL	100,00	100,00	100,00	100,00	100,00	100,00

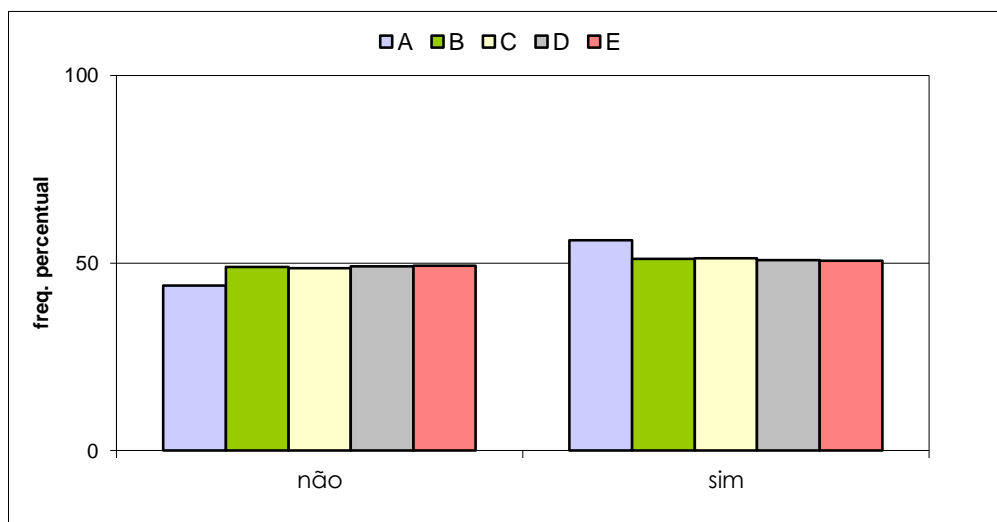

VESTIBULAR ESTADUAL 2010
1º EXAME DE QUALIFICAÇÃO
 QUESTIONÁRIO DE INFORMAÇÕES SOCIOCULTURAIS

PERGUNTA 3

Você já fez algum exame vestibular anteriormente?

RESPOSTAS	FREQÜÊNCIAS BRUTAS					
	A	B	C	D	E	GERAL
não	288	1.486	5.391	10.257	15.009	32.431
sim	858	3.114	7.890	10.398	9.606	31.866
total válido	1.146	4.600	13.281	20.655	24.615	64.297
em branco / anuladas	60	225	573	678	756	2.292
total geral	1.206	4.825	13.854	21.333	25.371	66.589

RESPOSTAS	FREQÜÊNCIAS PERCENTUAIS					
	A	B	C	D	E	GERAL
não	25,13	32,30	40,59	49,66	60,98	50,44
sim	74,87	67,70	59,41	50,34	39,02	49,56
TOTAL	100,00	100,00	100,00	100,00	100,00	100,00

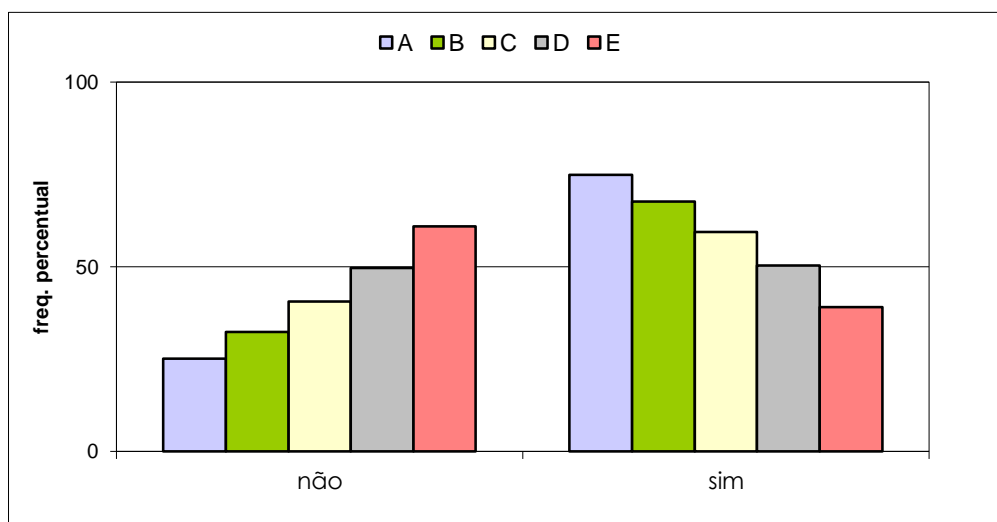

VESTIBULAR ESTADUAL 2010
1º EXAME DE QUALIFICAÇÃO
 QUESTIONÁRIO DE INFORMAÇÕES SOCIOCULTURAIS

PERGUNTA 4

Você utilizou os programas e/ou as provas de vestibulares anteriores da UERJ para orientar seus estudos este ano?

RESPOSTAS	FREQÜÊNCIAS BRUTAS					
	A	B	C	D	E	GERAL
não	247	1.089	3.390	5.966	9.166	19.858
sim	891	3.497	9.826	14.598	15.331	44.143
total válido	1.138	4.586	13.216	20.564	24.497	64.001
em branco / anuladas	68	239	638	769	874	2.588
total geral	1.206	4.825	13.854	21.333	25.371	66.589

RESPOSTAS	FREQÜÊNCIAS PERCENTUAIS					
	A	B	C	D	E	GERAL
não	21,70	23,75	25,65	29,01	37,42	31,03
sim	78,30	76,25	74,35	70,99	62,58	68,97
TOTAL	100,00	100,00	100,00	100,00	100,00	100,00

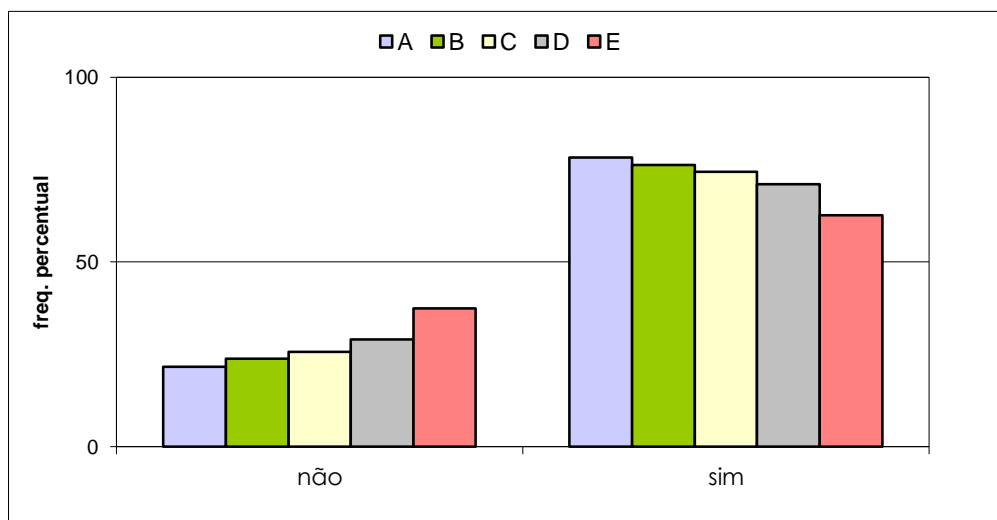

VESTIBULAR ESTADUAL 2010
1º EXAME DE QUALIFICAÇÃO
 QUESTIONÁRIO DE INFORMAÇÕES SOCIOCULTURAIS

PERGUNTA 5

A escolha de sua carreira está sendo influenciada pela relação candidato/vaga apresentada em vestibulares anteriores?

RESPOSTAS	FREQÜÊNCIAS BRUTAS					
	A	B	C	D	E	GERAL
não	1.092	4.275	12.214	18.723	21.936	58.240
sim	45	282	967	1.770	2.463	5.527
total válido	1.137	4.557	13.181	20.493	24.399	63.767
em branco / anuladas	69	268	673	840	972	2.822
total geral	1.206	4.825	13.854	21.333	25.371	66.589

RESPOSTAS	FREQÜÊNCIAS PERCENTUAIS					
	A	B	C	D	E	GERAL
não	96,04	93,81	92,66	91,36	89,91	91,33
sim	3,96	6,19	7,34	8,64	10,09	8,67
TOTAL	100,00	100,00	100,00	100,00	100,00	100,00

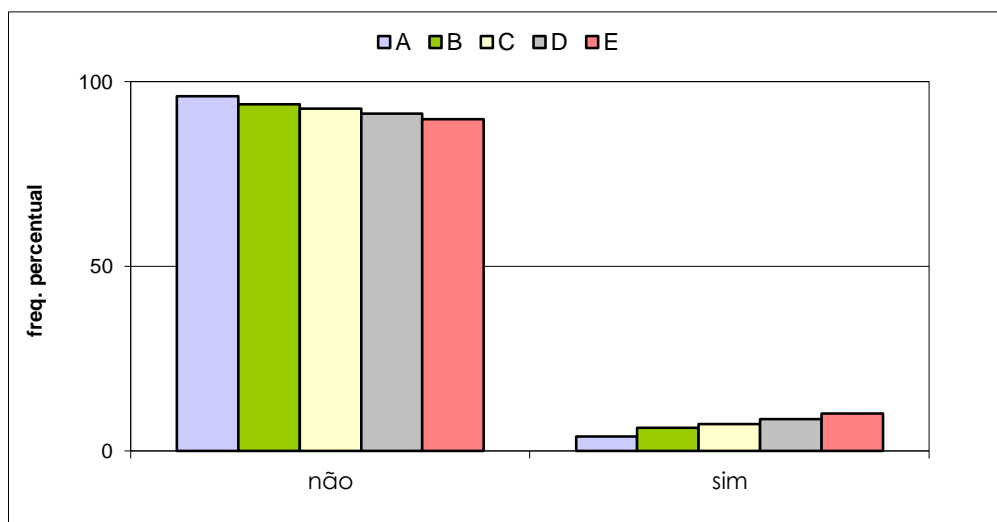

VESTIBULAR ESTADUAL 2010
1º EXAME DE QUALIFICAÇÃO
 QUESTIONÁRIO DE INFORMAÇÕES SOCIOCULTURAIS

PERGUNTA 6

A escolha de sua carreira está sendo influenciada pela maior possibilidade ou certeza de obtenção de emprego no futuro?

RESPOSTAS	FREQÜÊNCIAS BRUTAS					
	A	B	C	D	E	GERAL
não	544	2.087	5.787	8.328	8.135	24.881
sim	599	2.496	7.448	12.252	16.356	39.151
total válido	1.143	4.583	13.235	20.580	24.491	64.032
em branco / anuladas	63	242	619	753	880	2.557
total geral	1.206	4.825	13.854	21.333	25.371	66.589

RESPOSTAS	FREQÜÊNCIAS PERCENTUAIS					
	A	B	C	D	E	GERAL
não	47,59	45,54	43,72	40,47	33,22	38,86
sim	52,41	54,46	56,28	59,53	66,78	61,14
TOTAL	100,00	100,00	100,00	100,00	100,00	100,00

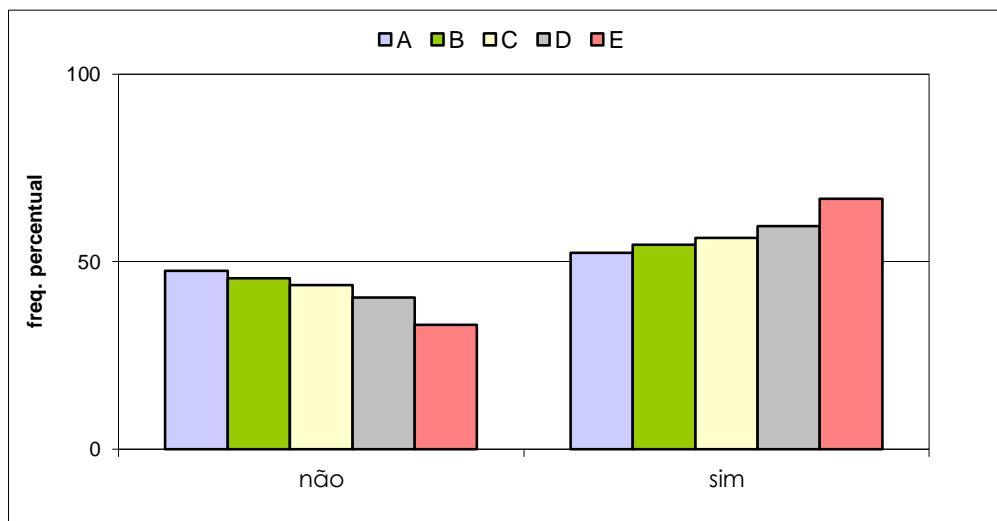

VESTIBULAR ESTADUAL 2010
1º EXAME DE QUALIFICAÇÃO
 QUESTIONÁRIO DE INFORMAÇÕES SOCIOCULTURAIS

PERGUNTA 7

A escolha de sua carreira está sendo influenciada pelo fato de os profissionais dessa carreira receberem um salário médio de valor mais alto do que o de profissionais de outras carreiras?

RESPOSTAS	FREQÜÊNCIAS BRUTAS					
	A	B	C	D	E	GERAL
não	661	2.813	8.363	13.609	16.599	42.045
sim	484	1.788	4.886	7.007	7.975	22.140
total válido	1.145	4.601	13.249	20.616	24.574	64.185
em branco / anuladas	61	224	605	717	797	2.404
total geral	1.206	4.825	13.854	21.333	25.371	66.589

RESPOSTAS	FREQÜÊNCIAS PERCENTUAIS					
	A	B	C	D	E	GERAL
não	57,73	61,14	63,12	66,01	67,55	65,51
sim	42,27	38,86	36,88	33,99	32,45	34,49
TOTAL	100,00	100,00	100,00	100,00	100,00	100,00

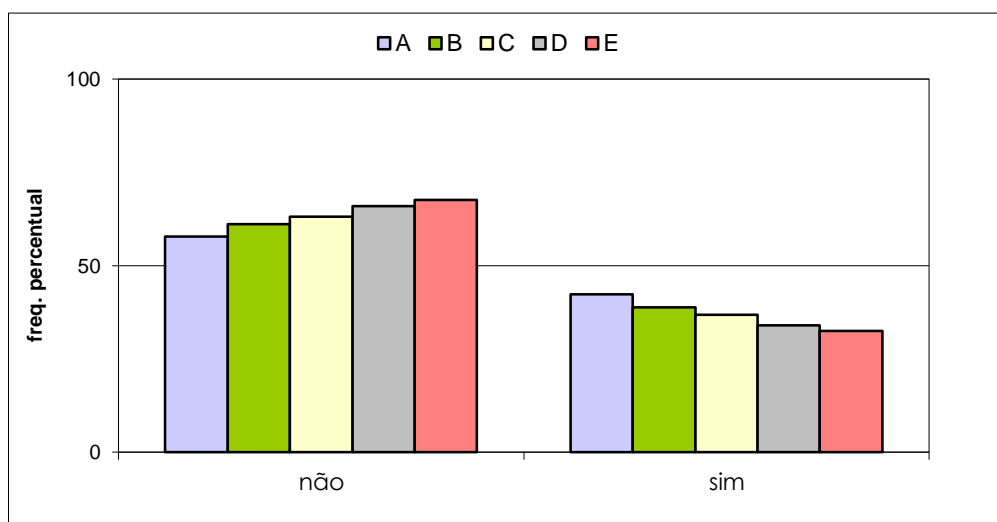

VESTIBULAR ESTADUAL 2010
1º EXAME DE QUALIFICAÇÃO
 QUESTIONÁRIO DE INFORMAÇÕES SOCIOCULTURAIS

PERGUNTA 8

Com quem você mora?

RESPOSTAS	FREQÜÊNCIAS BRUTAS					GERAL
	A	B	C	D	E	
pais, pai ou mãe	1.003	4.091	11.772	18.065	20.447	55.378
parentes	79	255	797	1.215	1.631	3.977
cônjuge, com ou sem filhos	7	78	375	910	1.910	3.280
amigos	34	95	161	185	198	673
sozinho	23	79	168	281	453	1.004
total válido	1.146	4.598	13.273	20.656	24.639	64.312
em branco / anuladas	60	227	581	677	732	2.277
total geral	1.206	4.825	13.854	21.333	25.371	66.589

RESPOSTAS	FREQÜÊNCIAS PERCENTUAIS					GERAL
	A	B	C	D	E	
pais, pai ou mãe	87,52	88,97	88,69	87,46	82,99	86,11
parentes, cônjuge, amigos, sozinho	12,48	11,03	11,31	12,54	17,01	13,89
TOTAL	100,00	100,00	100,00	100,00	100,00	100,00

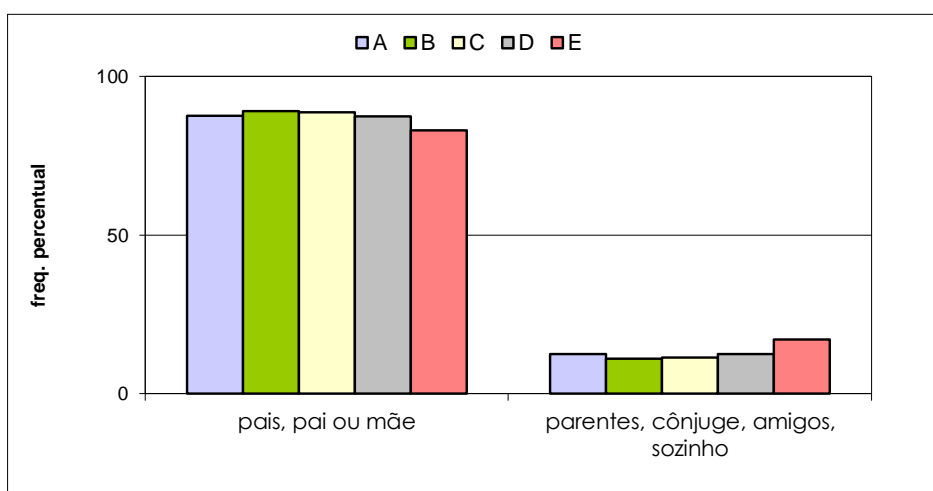

VESTIBULAR ESTADUAL 2010
1º EXAME DE QUALIFICAÇÃO
 QUESTIONÁRIO DE INFORMAÇÕES SOCIOCULTURAIS

PERGUNTA 9

Qual a situação legal da casa em que você mora?

RESPOSTAS	FREQÜÊNCIAS BRUTAS					
	A	B	C	D	E	GERAL
própria	888	3.453	9.697	14.802	17.267	46.107
alugada	170	787	2.254	3.493	4.225	10.929
outras (imóvel cedido, usufruto, ocupação ou assemelhados)	60	265	1.031	1.972	2.706	6.034
hotel, pensão, quarto, república ou assemelhados	11	31	47	58	64	211
não sei	15	60	225	310	338	948
total válido	1.144	4.596	13.254	20.635	24.600	64.229
em branco / anuladas	62	229	600	698	771	2.360
total geral	1.206	4.825	13.854	21.333	25.371	66.589

RESPOSTAS	FREQÜÊNCIAS PERCENTUAIS					
	A	B	C	D	E	GERAL
própria	77,62	75,13	73,16	71,73	70,19	71,79
alugada	14,86	17,12	17,01	16,93	17,17	17,02
outras situações	7,52	7,75	9,83	11,34	12,63	11,20
TOTAL	100,00	100,00	100,00	100,00	100,00	100,00

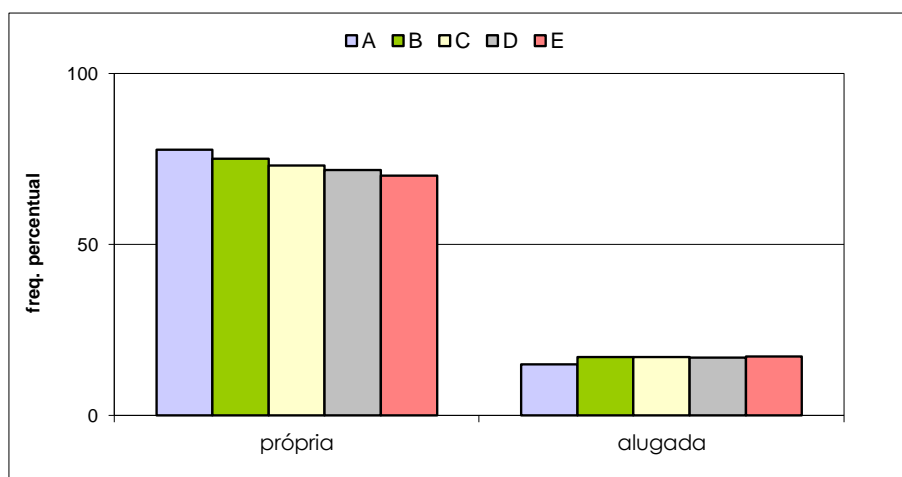

VESTIBULAR ESTADUAL 2010
1º EXAME DE QUALIFICAÇÃO
 QUESTIONÁRIO DE INFORMAÇÕES SOCIOCULTURAIS

PERGUNTA 10

Quantos quartos e salas, somados, tem a casa em que você mora? Incluir dependências de empregados na resposta.

RESPOSTAS	FREQÜÊNCIAS BRUTAS					
	A	B	C	D	E	GERAL
1 ou 2	86	458	1.777	3.891	6.772	12.984
3 ou 4	580	2.485	7.396	11.553	12.785	34.799
5 ou 6	356	1.179	3.080	3.975	4.025	12.615
7 ou mais	111	434	946	1.141	927	3.559
moro em hotel, pensão, quarto, república ou assemelhados	8	31	45	56	75	215
total válido	1.141	4.587	13.244	20.616	24.584	64.172
em branco / anuladas	65	238	610	717	787	2.417
total geral	1.206	4.825	13.854	21.333	25.371	66.589

RESPOSTAS	FREQÜÊNCIAS PERCENTUAIS					
	A	B	C	D	E	GERAL
1 a 4	58,37	64,16	69,26	74,91	79,55	74,46
mais de 4	40,93	35,16	30,40	24,82	20,14	25,20
hotel, pensão...	0,70	0,68	0,34	0,27	0,31	0,34
TOTAL	100,00	100,00	100,00	100,00	100,00	100,00

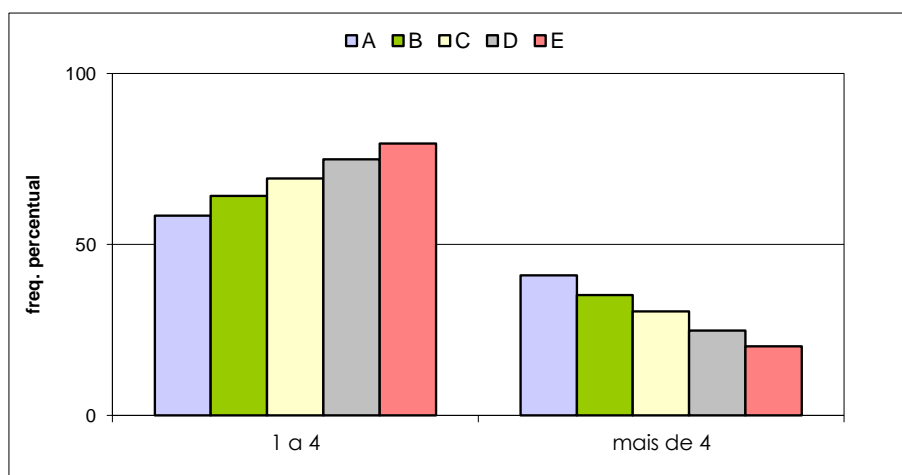

VESTIBULAR ESTADUAL 2010
1º EXAME DE QUALIFICAÇÃO
 QUESTIONÁRIO DE INFORMAÇÕES SOCIOCULTURAIS

PERGUNTA 11

Quantos veículos (carros e motos) tem sua família?

RESPOSTAS	FREQÜÊNCIAS BRUTAS					
	A	B	C	D	E	GERAL
um	544	2.245	6.491	9.777	10.080	29.137
dois	326	1.141	2.641	3.057	2.408	9.573
mais de dois	96	322	703	725	568	2.414
nenhum	175	880	3.392	7.030	11.500	22.977
total válido	1.141	4.588	13.227	20.589	24.556	64.101
em branco / anuladas	65	237	627	744	815	2.488
total geral	1.206	4.825	13.854	21.333	25.371	66.589

RESPOSTAS	FREQÜÊNCIAS PERCENTUAIS					
	A	B	C	D	E	GERAL
um, dois ou mais de dois	84,66	80,82	74,36	65,86	53,17	64,16
nenhum	15,34	19,18	25,64	34,14	46,83	35,84
TOTAL	100,00	100,00	100,00	100,00	100,00	100,00

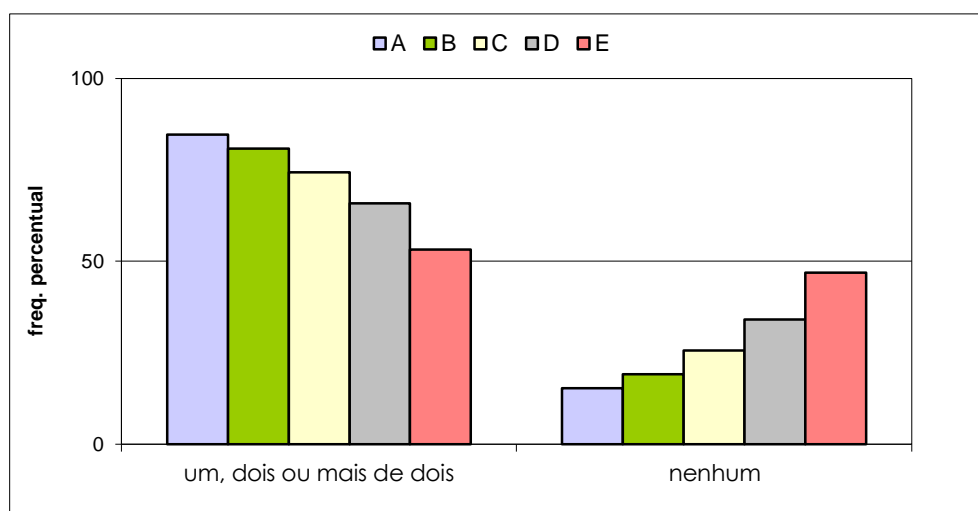

VESTIBULAR ESTADUAL 2010
1º EXAME DE QUALIFICAÇÃO
 QUESTIONÁRIO DE INFORMAÇÕES SOCIOCULTURAIS

PERGUNTA 12

Com que idade você começou a trabalhar?

RESPOSTAS	FREQÜÊNCIAS BRUTAS					
	A	B	C	D	E	GERAL
antes de 14 anos	12	73	321	718	1.429	2.553
entre 14 e 18 anos	68	438	1.705	3.684	5.714	11.609
após 18 anos	75	353	1.202	2.214	3.132	6.976
nunca trabalhei	989	3.721	10.001	13.988	14.284	42.983
total válido	1.144	4.585	13.229	20.604	24.559	64.121
em branco / anuladas	62	240	625	729	812	2.468
total geral	1.206	4.825	13.854	21.333	25.371	66.589

RESPOSTAS	FREQÜÊNCIAS PERCENTUAIS					
	A	B	C	D	E	GERAL
antes de 14 anos, entre 14 e 18 anos, após 18 anos	13,55	18,84	24,40	32,11	41,84	32,97
nunca trabalhei	86,45	81,16	75,60	67,89	58,16	67,03
TOTAL	100,00	100,00	100,00	100,00	100,00	100,00

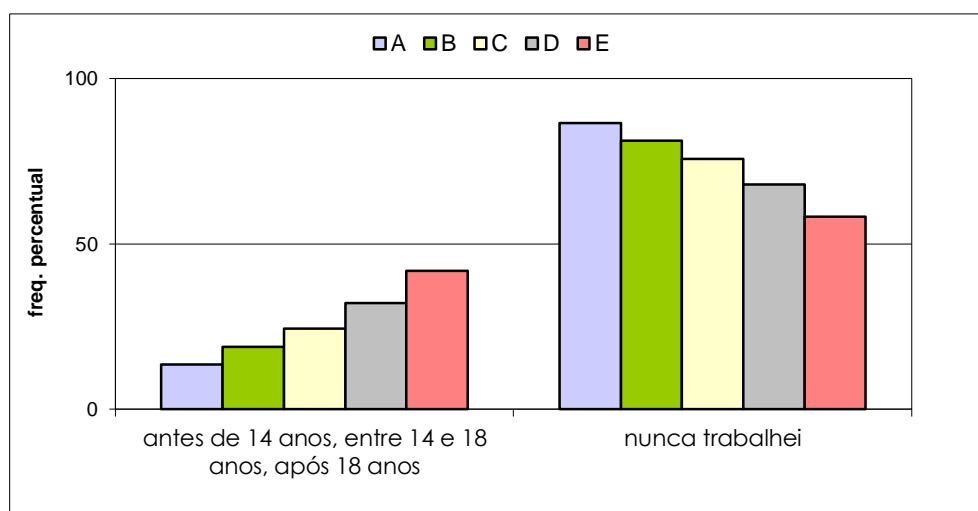

VESTIBULAR ESTADUAL 2010
1º EXAME DE QUALIFICAÇÃO
 QUESTIONÁRIO DE INFORMAÇÕES SOCIOCULTURAIS

PERGUNTA 13

Usualmente, qual a sua principal fonte de renda?

RESPOSTAS	FREQÜÊNCIAS BRUTAS					GERAL
	A	B	C	D	E	
emprego regular	62	384	1.481	3.098	5.092	10.117
trabalho autônomo ou por conta própria	26	152	526	1.100	1.950	3.754
rendimentos de capital ou pensões	20	103	318	552	776	1.769
mesada, mesmo que não fixa ou constante	419	1.547	3.960	5.005	4.344	15.275
não tenho renda	613	2.404	6.945	10.841	12.407	33.210
total válido	1.140	4.590	13.230	20.596	24.569	64.125
em branco / anuladas	66	235	624	737	802	2.464
total geral	1.206	4.825	13.854	21.333	25.371	66.589

RESPOSTAS	FREQÜÊNCIAS PERCENTUAIS					GERAL
	A	B	C	D	E	
(*)	9,47	13,92	17,57	23,06	31,82	24,39
mesada	36,75	33,70	29,93	24,30	17,68	23,82
não tenho renda	53,77	52,37	52,49	52,64	50,50	51,79
TOTAL	100,00	100,00	100,00	100,00	100,00	100,00

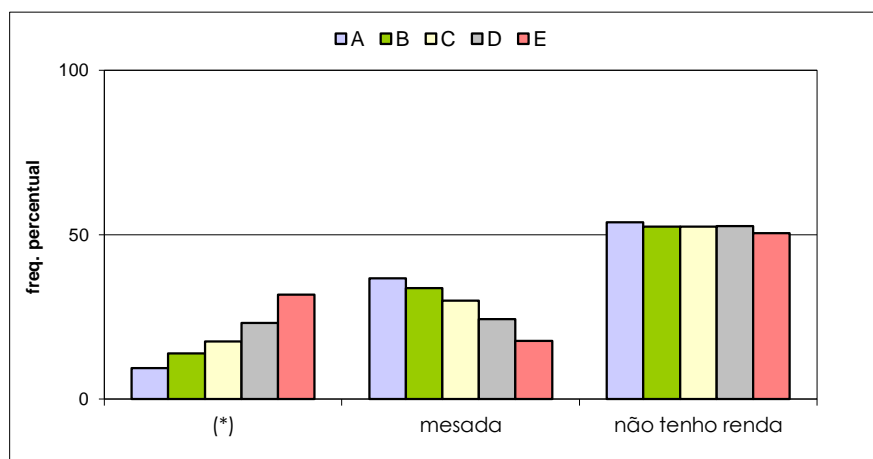

(*) - emprego regular, trabalho autônomo ou por conta própria, rendimentos de capital ou pensões

VESTIBULAR ESTADUAL 2010
1º EXAME DE QUALIFICAÇÃO
 QUESTIONÁRIO DE INFORMAÇÕES SOCIOCULTURAIS

PERGUNTA 14

Você contribui financeiramente para a renda de sua família?

RESPOSTAS	FREQÜÊNCIAS BRUTAS					
	A	B	C	D	E	GERAL
não	1.073	4.216	11.654	17.200	18.529	52.672
sim	66	355	1.526	3.317	5.949	11.213
total válido	1.139	4.571	13.180	20.517	24.478	63.885
em branco / anuladas	67	254	674	816	893	2.704
total geral	1.206	4.825	13.854	21.333	25.371	66.589

RESPOSTAS	FREQÜÊNCIAS PERCENTUAIS					
	A	B	C	D	E	GERAL
não	94,21	92,23	88,42	83,83	75,70	82,45
sim	#REF!	#REF!	#REF!	#REF!	#REF!	#REF!
TOTAL	#REF!	#REF!	#REF!	#REF!	#REF!	#REF!

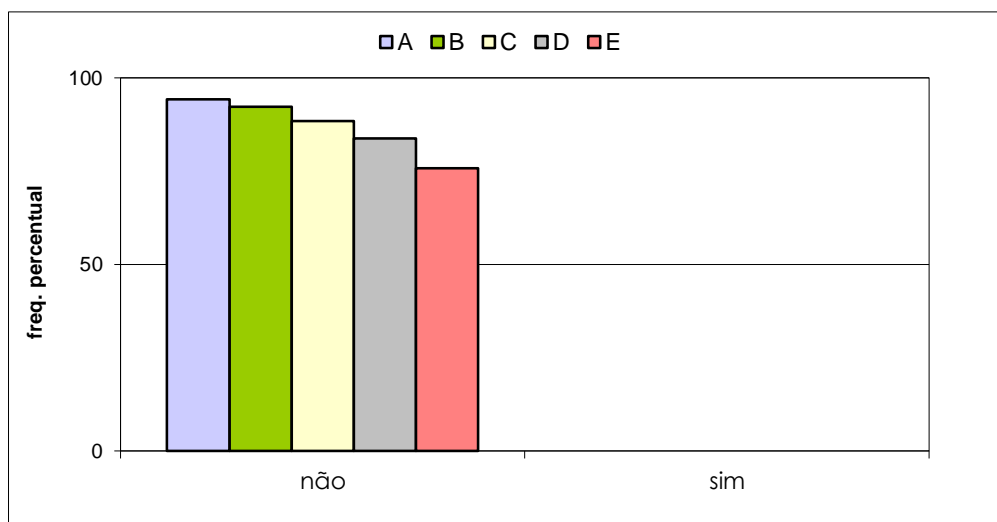

VESTIBULAR ESTADUAL 2010
1º EXAME DE QUALIFICAÇÃO
 QUESTIONÁRIO DE INFORMAÇÕES SOCIOCULTURAIS

PERGUNTA 15

Qual a renda mensal bruta de sua família?

RESPOSTAS	FREQÜÊNCIAS BRUTAS					
	A	B	C	D	E	GERAL
até 3 salários mínimos	80	418	2.245	5.822	11.339	19.904
mais de 3 até 5 salários mínimos	139	825	3.129	5.845	6.997	16.935
mais de 5 até 10 salários mínimos	287	1.325	3.675	4.977	4.007	14.271
mais de 10 até 20 salários mínimos	316	1.143	2.543	2.617	1.498	8.117
mais de 20 até 30 salários mínimos	181	516	944	782	402	2.825
mais de 30 salários mínimos	131	318	589	423	182	1.643
total válido	1.134	4.545	13.125	20.466	24.425	63.695
em branco / anuladas	72	280	729	867	946	2.894
total geral	1.206	4.825	13.854	21.333	25.371	66.589

RESPOSTAS	FREQÜÊNCIAS PERCENTUAIS					
	A	B	C	D	E	GERAL
até 5 salários mínimos	19,31	27,35	40,94	57,01	75,07	57,84
mais de 5 salários mínimos	80,69	72,65	59,06	42,99	24,93	42,16
TOTAL	100,00	100,00	100,00	100,00	100,00	100,00

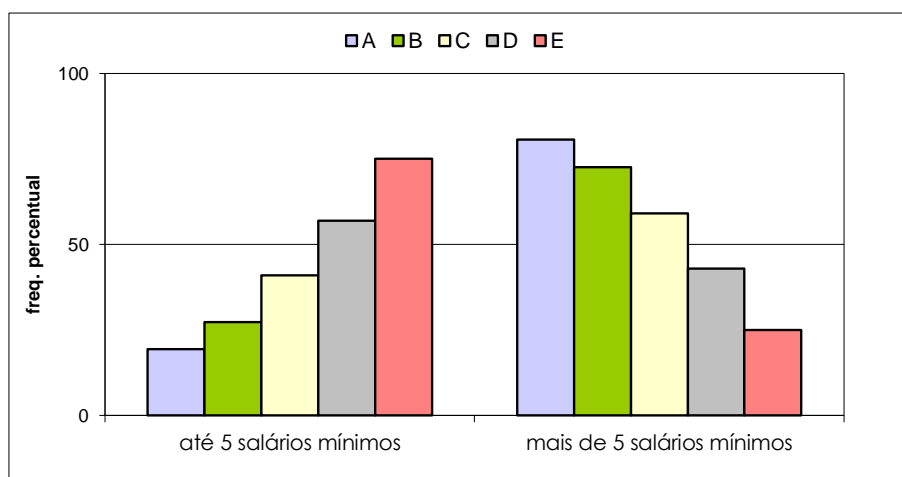

VESTIBULAR ESTADUAL 2010
1º EXAME DE QUALIFICAÇÃO
 QUESTIONÁRIO DE INFORMAÇÕES SOCIOCULTURAIS

PERGUNTA 16

Quantas pessoas da sua família vivem da renda mensal citada?

RESPOSTAS	FREQÜÊNCIAS BRUTAS					GERAL
	A	B	C	D	E	
uma	28	158	668	1.380	2.402	4.636
duas	113	498	1.626	2.990	4.132	9.359
três	266	1.092	3.161	4.990	5.810	15.319
quatro	465	1.850	5.172	7.391	7.773	22.651
cinco	213	735	1.905	2.795	3.091	8.739
seis	45	157	472	712	875	2.261
mais de seis	9	87	196	306	429	1.027
total válido	1.139	4.577	13.200	20.564	24.512	63.992
em branco / anuladas	67	248	654	769	859	2.597
total geral	1.206	4.825	13.854	21.333	25.371	66.589

RESPOSTAS	FREQÜÊNCIAS PERCENTUAIS					GERAL
	A	B	C	D	E	
até 4	76,56	78,61	80,51	81,46	82,07	81,21
mais de 4	23,44	21,39	19,49	18,54	17,93	18,79
TOTAL	100,00	100,00	100,00	100,00	100,00	100,00

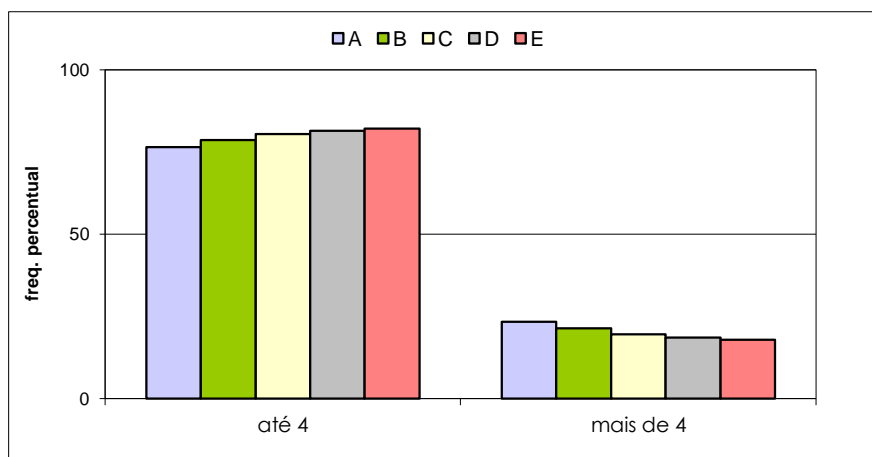

VESTIBULAR ESTADUAL 2010
1º EXAME DE QUALIFICAÇÃO
 QUESTIONÁRIO DE INFORMAÇÕES SOCIOCULTURAIS

PERGUNTA 17

Qual o nível de escolaridade de seu pai?

RESPOSTAS	FREQÜÊNCIAS BRUTAS					
	A	B	C	D	E	GERAL
ensino fundamental	62	390	1.738	3.886	6.763	12.839
ensino médio	237	1.236	4.386	7.858	9.587	23.304
ensino superior	818	2.809	6.451	7.256	5.007	22.341
nenhum	7	37	128	362	925	1.459
não sei	20	111	495	1.156	2.187	3.969
total válido	1.144	4.583	13.198	20.518	24.469	63.912
em branco / anuladas	62	242	656	815	902	2.677
total geral	1.206	4.825	13.854	21.333	25.371	66.589

RESPOSTAS	FREQÜÊNCIAS PERCENTUAIS					
	A	B	C	D	E	GERAL
fundamental ou médio	26,14	35,48	46,40	57,24	66,82	56,55
superior	71,50	61,29	48,88	35,36	20,46	34,96
nenhum / não sei	2,36	3,23	4,72	7,40	12,72	8,49
TOTAL	100,00	100,00	100,00	100,00	100,00	100,00

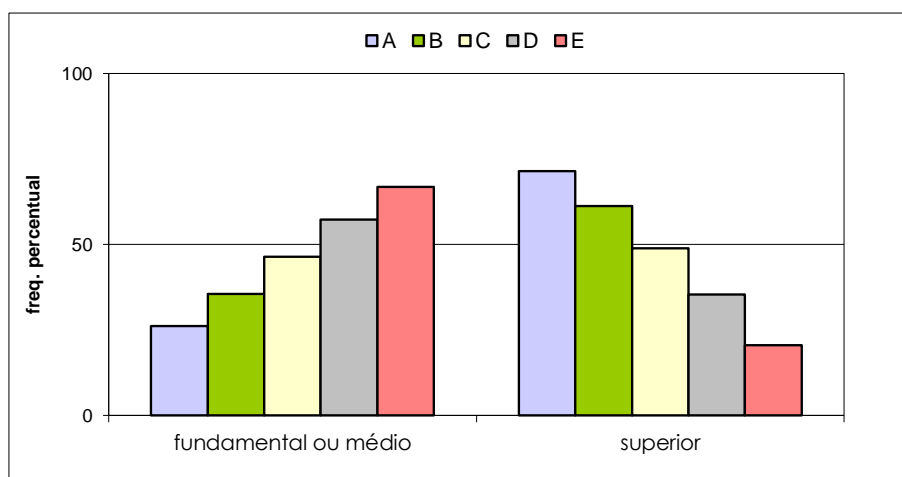

VESTIBULAR ESTADUAL 2010
1º EXAME DE QUALIFICAÇÃO
 QUESTIONÁRIO DE INFORMAÇÕES SOCIOCULTURAIS

PERGUNTA 18

Qual o nível de escolaridade de sua mãe?

RESPOSTAS	FREQÜÊNCIAS BRUTAS					
	A	B	C	D	E	GERAL
ensino fundamental	57	329	1.595	3.821	7.175	12.977
ensino médio	231	1.260	4.502	8.199	10.057	24.249
ensino superior	845	2.931	6.822	7.838	5.620	24.056
nenhum	3	29	119	319	857	1.327
não sei	8	34	192	405	849	1.488
total válido	1.144	4.583	13.230	20.582	24.558	64.097
em branco / anuladas	62	242	624	751	813	2.492
total geral	1.206	4.825	13.854	21.333	25.371	66.589

RESPOSTAS	FREQÜÊNCIAS PERCENTUAIS					
	A	B	C	D	E	GERAL
fundamental ou médio	25,17	34,67	46,08	58,40	70,17	58,08
superior	73,86	63,95	51,56	38,08	22,88	37,53
nenhum / não sei	0,96	1,37	2,35	3,52	6,95	4,39
TOTAL	100,00	100,00	100,00	100,00	100,00	100,00

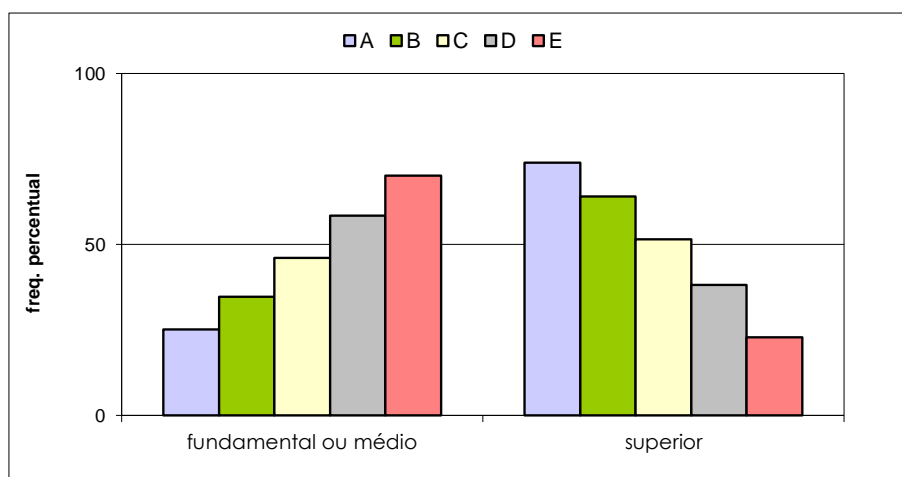

VESTIBULAR ESTADUAL 2010
1º EXAME DE QUALIFICAÇÃO
 QUESTIONÁRIO DE INFORMAÇÕES SOCIOCULTURAIS

PERGUNTA 19

Como você definiria a sua cor?

RESPOSTAS	FREQÜÊNCIAS BRUTAS					
	A	B	C	D	E	GERAL
branca	876	3.274	8.660	11.662	11.230	35.702
negra	49	248	1.141	2.574	4.325	8.337
parda	183	943	3.010	5.589	7.878	17.603
amarela	23	73	273	523	731	1.623
indígena	7	37	119	218	365	746
total válido	1.138	4.575	13.203	20.566	24.529	64.011
em branco / anuladas	68	250	651	767	842	2.578
total geral	1.206	4.825	13.854	21.333	25.371	66.589

RESPOSTAS	FREQÜÊNCIAS PERCENTUAIS					
	A	B	C	D	E	GERAL
branca	76,98	71,56	65,59	56,71	45,78	55,77
negra / parda	20,39	26,03	31,44	39,69	49,75	40,52
amarela indígena	2,64	2,40	2,97	3,60	4,47	3,70
TOTAL	100,00	100,00	100,00	100,00	100,00	100,00

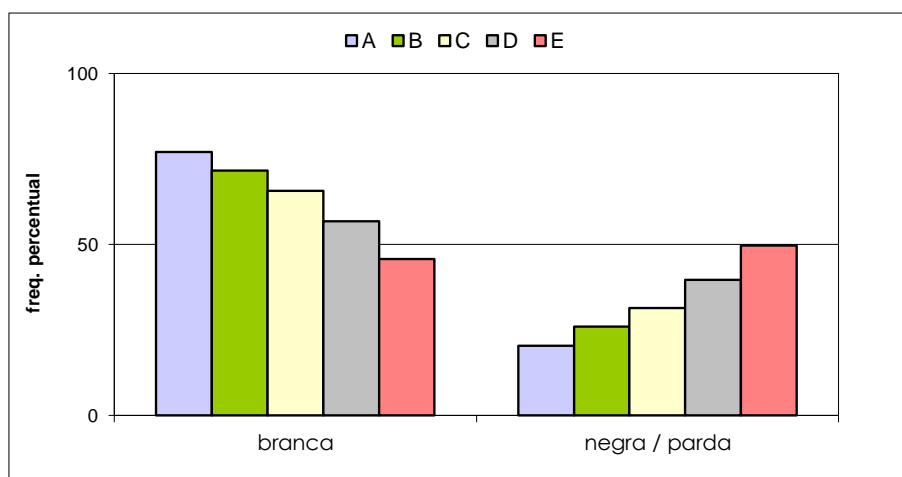

VESTIBULAR ESTADUAL 2010
1º EXAME DE QUALIFICAÇÃO
 QUESTIONÁRIO DE INFORMAÇÕES SOCIOCULTURAIS

PERGUNTA 20

Você tem computador em casa?

RESPOSTAS	FREQÜÊNCIAS BRUTAS					
	A	B	C	D	E	GERAL
não	34	212	853	2.210	4.826	8.135
sim	1.106	4.353	12.334	18.303	19.632	55.728
total válido	1.140	4.565	13.187	20.513	24.458	63.863
em branco / anuladas	66	260	667	820	913	2.726
total geral	1.206	4.825	13.854	21.333	25.371	66.589

RESPOSTAS	FREQÜÊNCIAS PERCENTUAIS					
	A	B	C	D	E	GERAL
não	2,98	4,64	6,47	10,77	19,73	12,74
sim	97,02	95,36	93,53	89,23	80,27	87,26
TOTAL	100,00	100,00	100,00	100,00	100,00	100,00

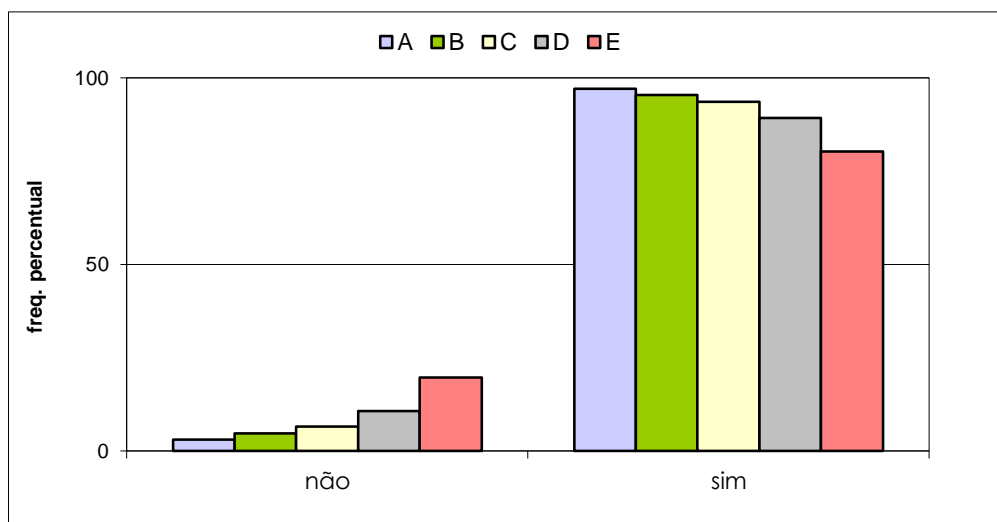

VESTIBULAR ESTADUAL 2010
1º EXAME DE QUALIFICAÇÃO
 QUESTIONÁRIO DE INFORMAÇÕES SOCIOCULTURAIS

PERGUNTA 21

Quantos livros, aproximadamente, há em sua casa, sem contar os livros didáticos?

RESPOSTAS	FREQÜÊNCIAS BRUTAS					GERAL
	A	B	C	D	E	
nenhum	10	37	143	303	567	1.060
de 1 a 10	80	470	2.293	5.129	8.688	16.660
de 11 a 50	330	1.551	4.986	8.493	9.847	25.207
de 51 a 100	267	1.083	2.843	3.686	3.272	11.151
mais de 100	455	1.439	2.933	2.960	2.150	9.937
total válido	1.142	4.580	13.198	20.571	24.524	64.015
em branco / anuladas	64	245	656	762	847	2.574
total geral	1.206	4.825	13.854	21.333	25.371	66.589

RESPOSTAS	FREQÜÊNCIAS PERCENTUAIS					GERAL
	A	B	C	D	E	
até 50	36,78	44,93	56,24	67,69	77,89	67,06
mais de 50	63,22	55,07	43,76	32,31	22,11	32,94
TOTAL	100,00	100,00	100,00	100,00	100,00	100,00

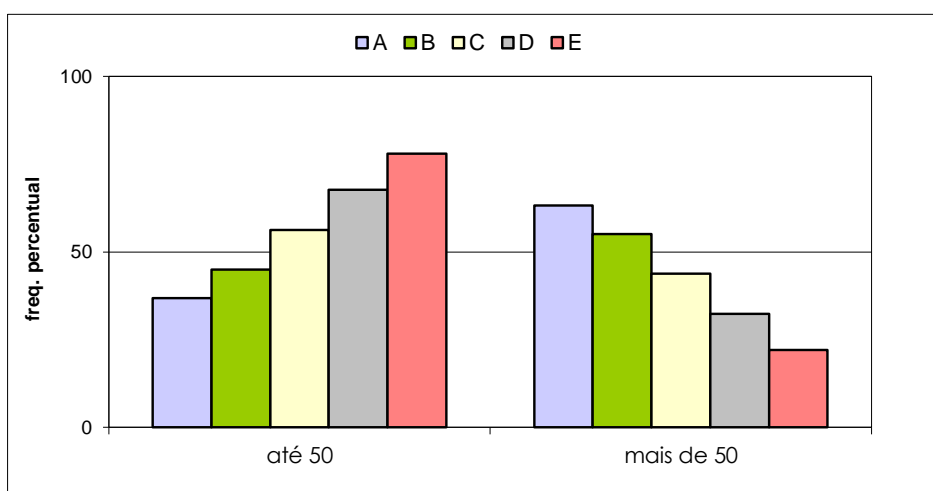

VESTIBULAR ESTADUAL 2010
1º EXAME DE QUALIFICAÇÃO
 QUESTIONÁRIO DE INFORMAÇÕES SOCIOCULTURAIS

PERGUNTA 22

Quantos livros, em média, você lê por ano, excentuando-se os livros didáticos?

RESPOSTAS	FREQÜÊNCIAS BRUTAS					
	A	B	C	D	E	GERAL
nenhum	50	266	798	1.306	1.712	4.132
de 1 a 5	616	2.654	8.142	13.142	16.422	40.976
de 6 a 10	271	981	2.650	3.979	4.347	12.228
mais de 10	205	678	1.611	2.131	2.036	6.661
total válido	1.142	4.579	13.201	20.558	24.517	63.997
em branco / anuladas	64	246	653	775	854	2.592
total geral	1.206	4.825	13.854	21.333	25.371	66.589

RESPOSTAS	FREQÜÊNCIAS PERCENTUAIS					
	A	B	C	D	E	GERAL
até 5	58,32	63,77	67,72	70,28	73,97	70,48
mais de 5	41,68	36,23	32,28	29,72	26,03	29,52
TOTAL	100,00	100,00	100,00	100,00	100,00	100,00

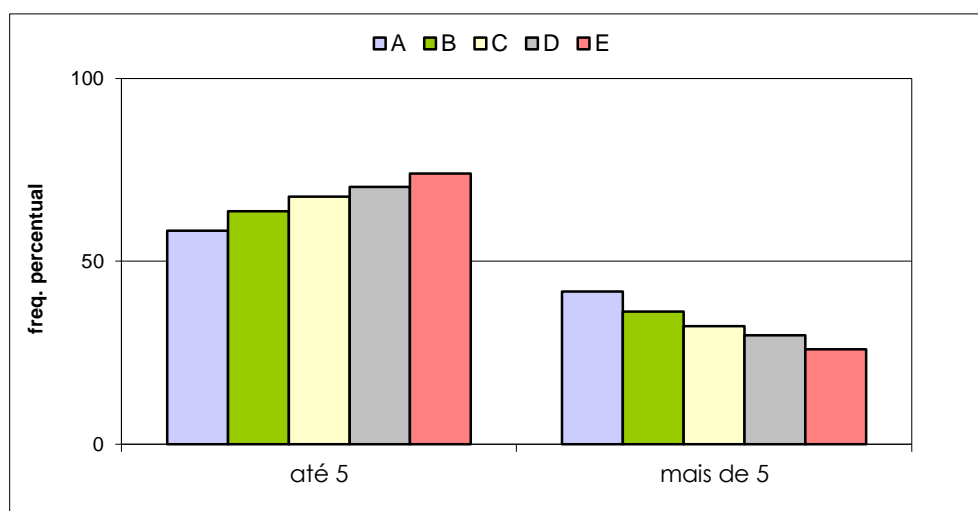

VESTIBULAR ESTADUAL 2010
1º EXAME DE QUALIFICAÇÃO
 QUESTIONÁRIO DE INFORMAÇÕES SOCIOCULTURAIS

PERGUNTA 23

Você frequenta, ou já frequentou, algum curso livre de língua estrangeira por, pelo menos, um semestre?

RESPOSTAS	FREQÜÊNCIAS BRUTAS					
	A	B	C	D	E	GERAL
não	175	941	3.662	7.578	12.169	24.525
sim	965	3.614	9.496	12.880	12.206	39.161
total válido	1.140	4.555	13.158	20.458	24.375	63.686
em branco / anuladas	66	270	696	875	996	2.903
total geral	1.206	4.825	13.854	21.333	25.371	66.589

RESPOSTAS	FREQÜÊNCIAS PERCENTUAIS					
	A	B	C	D	E	GERAL
não	15,35	20,66	27,83	37,04	49,92	38,51
sim	84,65	79,34	72,17	62,96	50,08	61,49
TOTAL	100,00	100,00	100,00	100,00	100,00	100,00

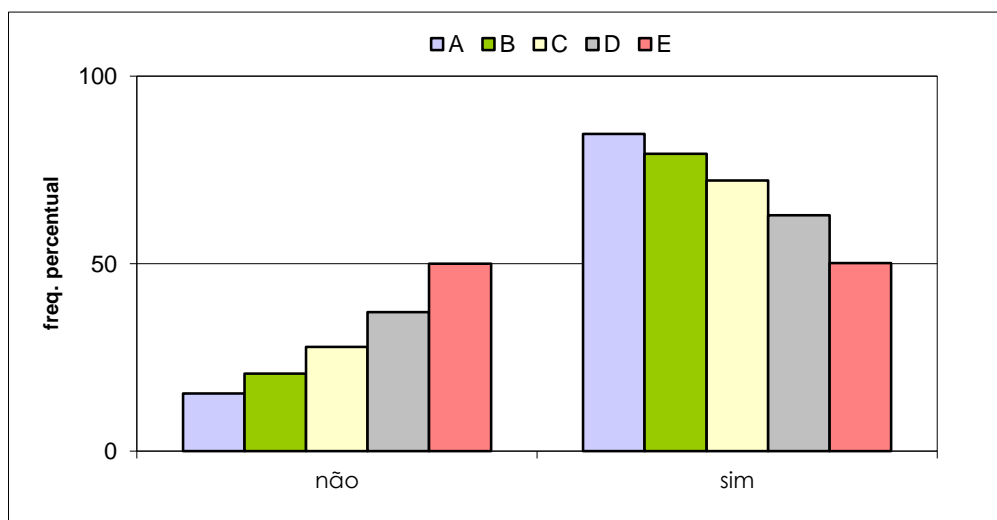

VESTIBULAR ESTADUAL 2010
1º EXAME DE QUALIFICAÇÃO
 QUESTIONÁRIO DE INFORMAÇÕES SOCIOCULTURAIS

PERGUNTA 24

Você concorda com a reserva de 20% para alunos carentes oriundos da rede pública de ensino?

RESPOSTAS	FREQÜÊNCIAS BRUTAS					
	A	B	C	D	E	GERAL
não	655	2.541	6.474	8.369	7.049	25.088
sim	490	2.020	6.717	12.131	17.395	38.753
total válido	1.145	4.561	13.191	20.500	24.444	63.841
em branco / anuladas	61	264	663	833	927	2.748
total geral	1.206	4.825	13.854	21.333	25.371	66.589

RESPOSTAS	FREQÜÊNCIAS PERCENTUAIS					
	A	B	C	D	E	GERAL
não	57,21	55,71	49,08	40,82	28,84	39,30
sim	42,79	44,29	50,92	59,18	71,16	60,70
TOTAL	100,00	100,00	100,00	100,00	100,00	100,00

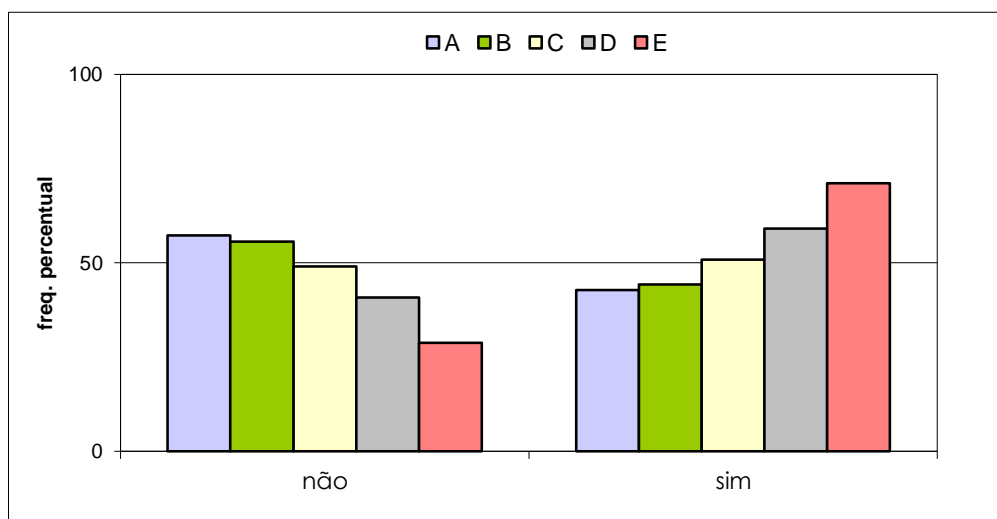

VESTIBULAR ESTADUAL 2010
1º EXAME DE QUALIFICAÇÃO
 QUESTIONÁRIO DE INFORMAÇÕES SOCIOCULTURAIS

PERGUNTA 25

Você concorda com a reserva de 20% para candidatos carentes negros e indígenas?

RESPOSTAS	FREQÜÊNCIAS BRUTAS					
	A	B	C	D	E	GERAL
não	999	3.835	10.319	13.690	12.213	41.056
sim	144	750	2.923	6.898	12.337	23.052
total válido	1.143	4.585	13.242	20.588	24.550	64.108
em branco / anuladas	63	240	612	745	821	2.481
total geral	1.206	4.825	13.854	21.333	25.371	66.589

RESPOSTAS	FREQÜÊNCIAS PERCENTUAIS					
	A	B	C	D	E	GERAL
não	87,40	83,64	77,93	66,50	49,75	64,04
sim	12,60	16,36	22,07	33,50	50,25	35,96
TOTAL	100,00	100,00	100,00	100,00	100,00	100,00

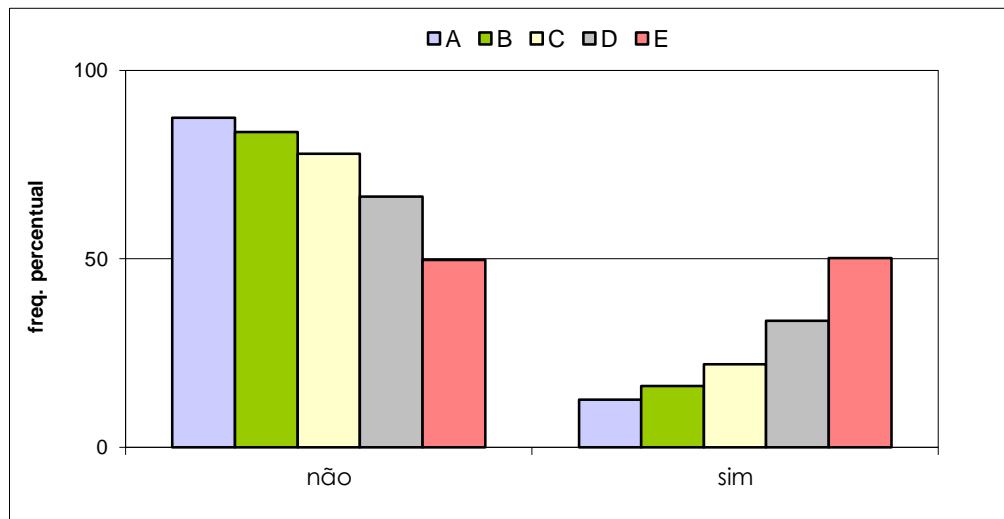

VESTIBULAR ESTADUAL 2010
1º EXAME DE QUALIFICAÇÃO
 QUESTIONÁRIO DE INFORMAÇÕES SOCIOCULTURAIS

PERGUNTA 26

Você concorda com a reserva de 5% para candidatos carentes com deficiência e para candidatos carentes e filhos de policiais, bombeiros e inspetores de segurança e administração penitenciária, mortos ou incapacitados em razão do serviço?

RESPOSTAS	FREQÜÊNCIAS BRUTAS					
	A	B	C	D	E	GERAL
não	709	2.707	7.445	10.056	9.569	30.486
sim	437	1.882	5.798	10.558	14.999	33.674
total válido	1.146	4.589	13.243	20.614	24.568	64.160
em branco / anuladas	60	236	611	719	803	2.429
total geral	1.206	4.825	13.854	21.333	25.371	66.589

RESPOSTAS	FREQÜÊNCIAS PERCENTUAIS					
	A	B	C	D	E	GERAL
não	61,87	58,99	56,22	48,78	38,95	47,52
sim	38,13	41,01	43,78	51,22	61,05	52,48
TOTAL	100,00	100,00	100,00	100,00	100,00	100,00

