

VESTIBULAR ESTADUAL 2010
2º EXAME DE QUALIFICAÇÃO
 QUESTIONÁRIO DE INFORMAÇÕES SOCIOCULTURAIS

PERGUNTA 1

Você cursou o ensino médio, em sua maior parte, em que turno?

RESPOSTAS	FREQÜÊNCIAS BRUTAS					
	A	B	C	D	E	GERAL
diurno	1.480	5.343	10.793	14.488	15.710	47.814
noturno	25	147	491	1.330	2.619	4.612
total válido	1.505	5.490	11.284	15.818	18.329	52.426
em branco / anuladas	93	442	800	881	893	3.109
total geral	1.598	5.932	12.084	16.699	19.222	55.535

RESPOSTAS	FREQÜÊNCIAS PERCENTUAIS					
	A	B	C	D	E	GERAL
diurno	98,34	97,32	95,65	91,59	85,71	91,20
noturno	1,66	2,68	4,35	8,41	14,29	8,80
TOTAL	100,00	100,00	100,00	100,00	100,00	100,00

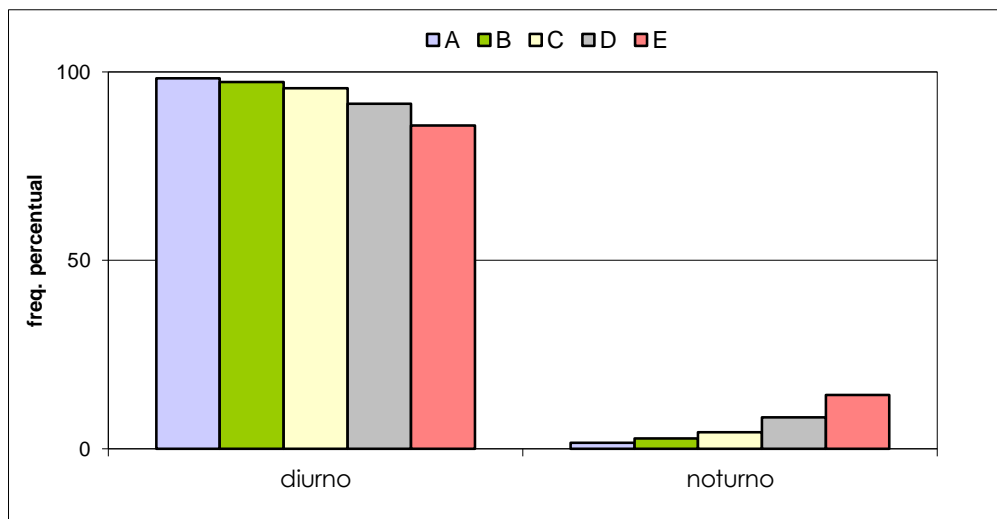

VESTIBULAR ESTADUAL 2010
2º EXAME DE QUALIFICAÇÃO
 QUESTIONÁRIO DE INFORMAÇÕES SOCIOCULTURAIS

PERGUNTA 2

Você frequenta ou frequentou algum curso pré-vestibular para o concurso deste ano?

RESPOSTAS	FREQÜÊNCIAS BRUTAS					
	A	B	C	D	E	GERAL
não	660	2.662	5.456	7.616	8.354	24.748
sim	839	2.813	5.799	8.167	9.933	27.551
total válido	1.499	5.475	11.255	15.783	18.287	52.299
em branco / anuladas	99	457	829	916	935	3.236
total geral	1.598	5.932	12.084	16.699	19.222	55.535

RESPOSTAS	FREQÜÊNCIAS PERCENTUAIS					
	A	B	C	D	E	GERAL
não	44,03	48,62	48,48	48,25	45,68	47,32
sim	55,97	51,38	51,52	51,75	54,32	52,68
TOTAL	100,00	100,00	100,00	100,00	100,00	100,00

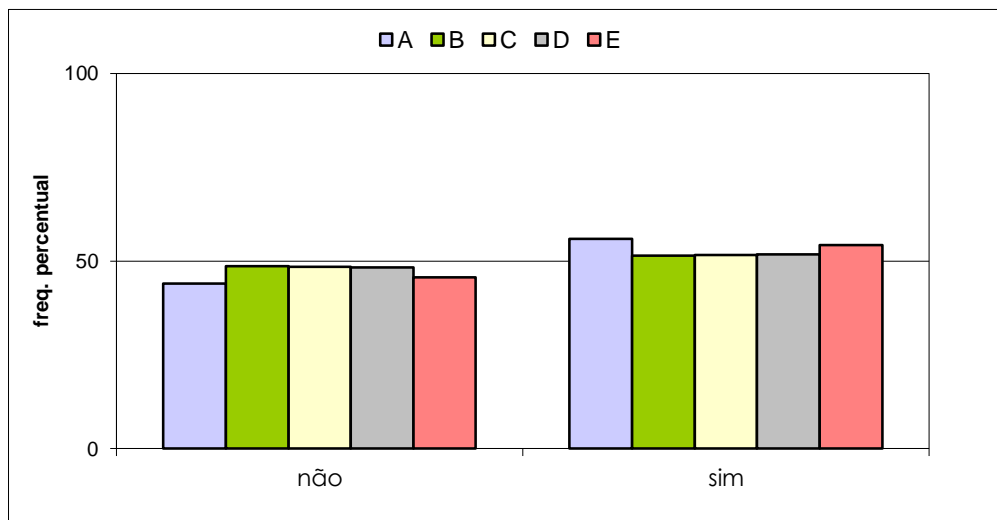

VESTIBULAR ESTADUAL 2010
2º EXAME DE QUALIFICAÇÃO
 QUESTIONÁRIO DE INFORMAÇÕES SOCIOCULTURAIS

PERGUNTA 3

Você já fez algum exame vestibular anteriormente?

RESPOSTAS	FREQÜÊNCIAS BRUTAS					
	A	B	C	D	E	GERAL
não	181	872	2.014	3.625	5.876	12.568
sim	1.318	4.590	9.230	12.137	12.386	39.661
total válido	1.499	5.462	11.244	15.762	18.262	52.229
em branco / anuladas	99	470	840	937	960	3.306
total geral	1.598	5.932	12.084	16.699	19.222	55.535

RESPOSTAS	FREQÜÊNCIAS PERCENTUAIS					
	A	B	C	D	E	GERAL
não	12,07	15,96	17,91	23,00	32,18	24,06
sim	87,93	84,04	82,09	77,00	67,82	75,94
TOTAL	100,00	100,00	100,00	100,00	100,00	100,00

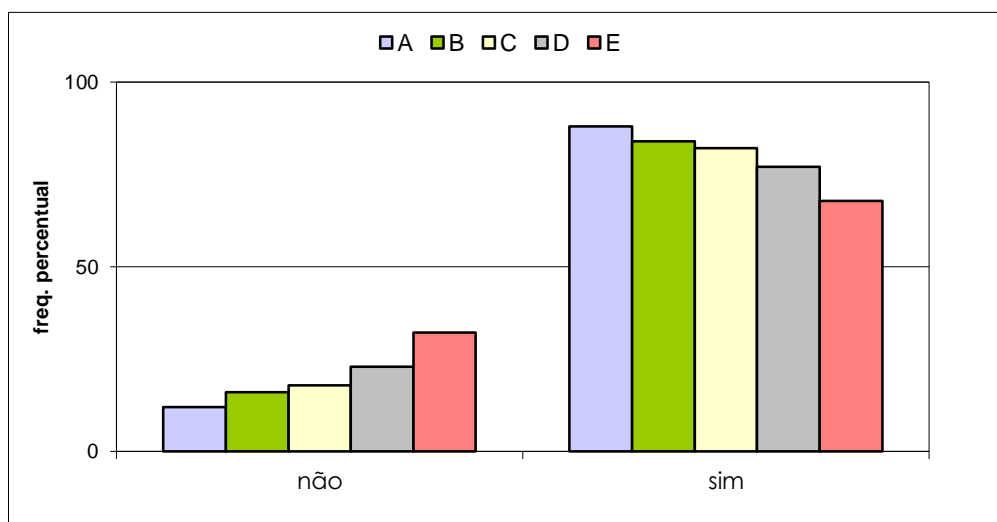

VESTIBULAR ESTADUAL 2010
2º EXAME DE QUALIFICAÇÃO
 QUESTIONÁRIO DE INFORMAÇÕES SOCIOCULTURAIS

PERGUNTA 4

Você utilizou os programas e/ou as provas de vestibulares anteriores da UERJ para orientar seus estudos este ano?

RESPOSTAS	FREQÜÊNCIAS BRUTAS					
	A	B	C	D	E	GERAL
não	329	1.315	2.862	4.472	6.209	15.187
sim	1.159	4.133	8.312	11.183	11.948	36.735
total válido	1.488	5.448	11.174	15.655	18.157	51.922
em branco / anuladas	110	484	910	1.044	1.065	3.613
total geral	1.598	5.932	12.084	16.699	19.222	55.535

RESPOSTAS	FREQÜÊNCIAS PERCENTUAIS					
	A	B	C	D	E	GERAL
não	22,11	24,14	25,61	28,57	34,20	29,25
sim	77,89	75,86	74,39	71,43	65,80	70,75
TOTAL	100,00	100,00	100,00	100,00	100,00	100,00

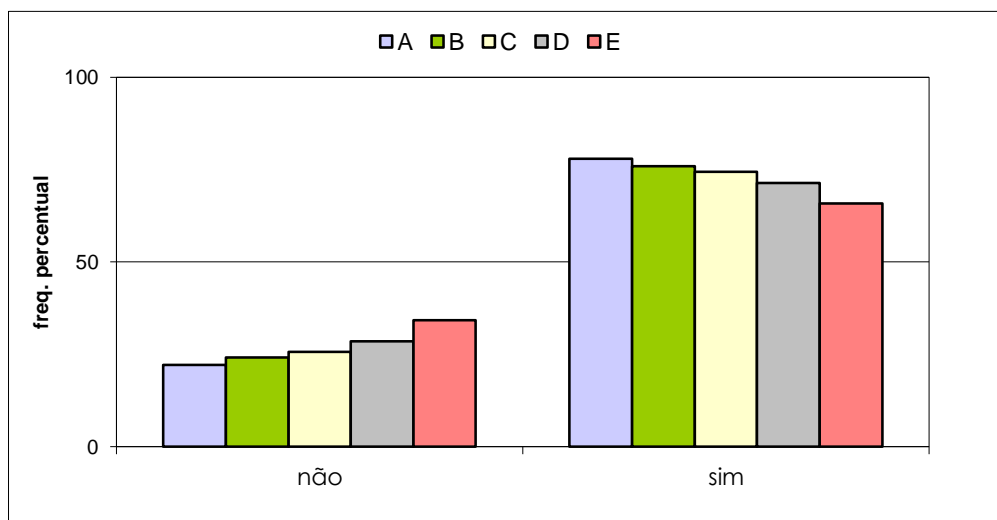

VESTIBULAR ESTADUAL 2010
2º EXAME DE QUALIFICAÇÃO
 QUESTIONÁRIO DE INFORMAÇÕES SOCIOCULTURAIS

PERGUNTA 5

A escolha de sua carreira está sendo influenciada pela relação candidato/vaga apresentada em vestibulares anteriores?

RESPOSTAS	FREQÜÊNCIAS BRUTAS					
	A	B	C	D	E	GERAL
não	1.404	4.932	9.964	13.664	15.658	45.622
sim	83	473	1.165	1.887	2.378	5.986
total válido	1.487	5.405	11.129	15.551	18.036	51.608
em branco / anuladas	111	527	955	1.148	1.186	3.927
total geral	1.598	5.932	12.084	16.699	19.222	55.535

RESPOSTAS	FREQÜÊNCIAS PERCENTUAIS					
	A	B	C	D	E	GERAL
não	94,42	91,25	89,53	87,87	86,82	88,40
sim	5,58	8,75	10,47	12,13	13,18	11,60
TOTAL	100,00	100,00	100,00	100,00	100,00	100,00

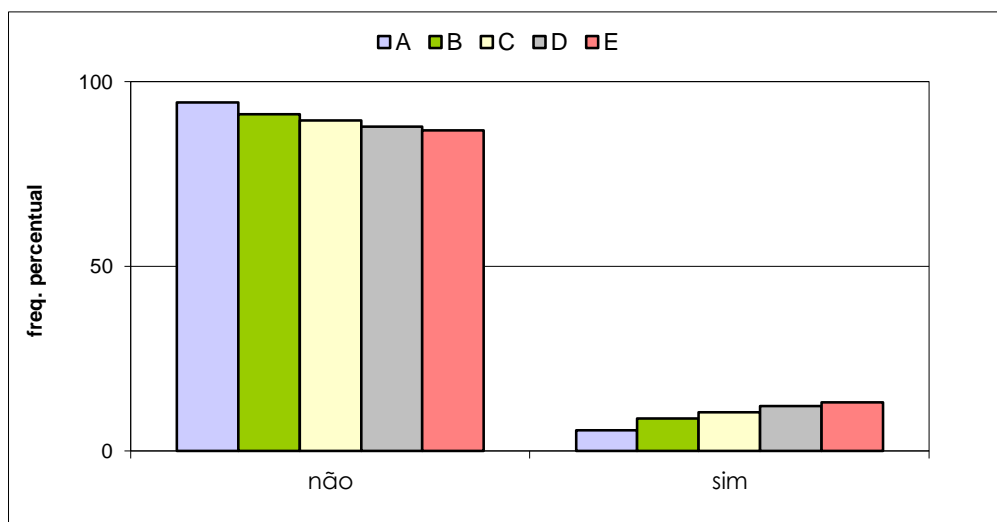

VESTIBULAR ESTADUAL 2010
2º EXAME DE QUALIFICAÇÃO
 QUESTIONÁRIO DE INFORMAÇÕES SOCIOCULTURAIS

PERGUNTA 6

A escolha de sua carreira está sendo influenciada pela maior possibilidade ou certeza de obtenção de emprego no futuro?

RESPOSTAS	FREQÜÊNCIAS BRUTAS					
	A	B	C	D	E	GERAL
não	608	2.400	4.919	6.323	6.400	20.650
sim	883	3.038	6.256	9.320	11.736	31.233
total válido	1.491	5.438	11.175	15.643	18.136	51.883
em branco / anuladas	107	494	909	1.056	1.086	3.652
total geral	1.598	5.932	12.084	16.699	19.222	55.535

RESPOSTAS	FREQÜÊNCIAS PERCENTUAIS					
	A	B	C	D	E	GERAL
não	40,78	44,13	44,02	40,42	35,29	39,80
sim	59,22	55,87	55,98	59,58	64,71	60,20
TOTAL	100,00	100,00	100,00	100,00	100,00	100,00

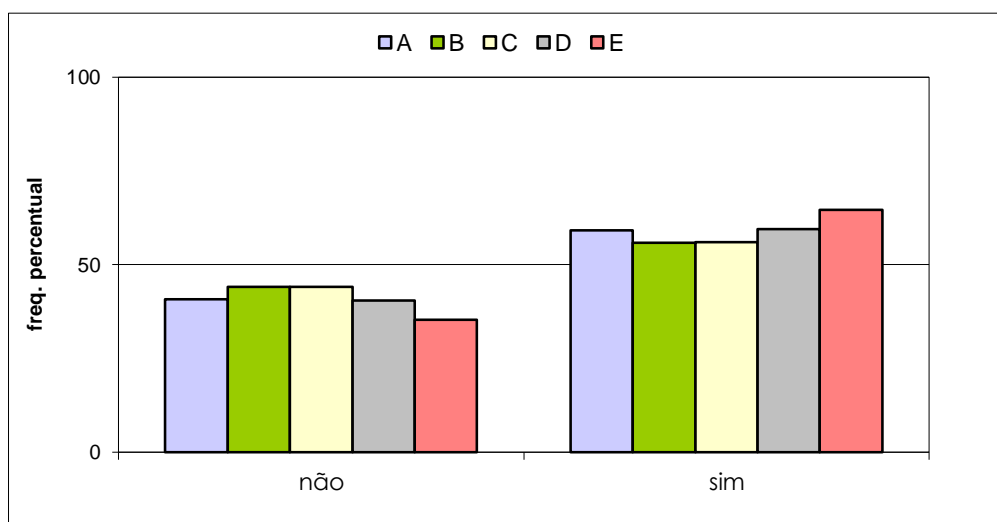

VESTIBULAR ESTADUAL 2010
2º EXAME DE QUALIFICAÇÃO
 QUESTIONÁRIO DE INFORMAÇÕES SOCIOCULTURAIS

PERGUNTA 7

A escolha de sua carreira está sendo influenciada pelo fato de os profissionais dessa carreira receberem um salário médio de valor mais alto do que o de profissionais de outras carreiras?

RESPOSTAS	FREQÜÊNCIAS BRUTAS					
	A	B	C	D	E	GERAL
não	831	3.196	7.076	10.405	12.405	33.913
sim	665	2.243	4.130	5.298	5.781	18.117
total válido	1.496	5.439	11.206	15.703	18.186	52.030
em branco / anuladas	102	493	878	996	1.036	3.505
total geral	1.598	5.932	12.084	16.699	19.222	55.535

RESPOSTAS	FREQÜÊNCIAS PERCENTUAIS					
	A	B	C	D	E	GERAL
não	55,55	58,76	63,14	66,26	68,21	65,18
sim	44,45	41,24	36,86	33,74	31,79	34,82
TOTAL	100,00	100,00	100,00	100,00	100,00	100,00

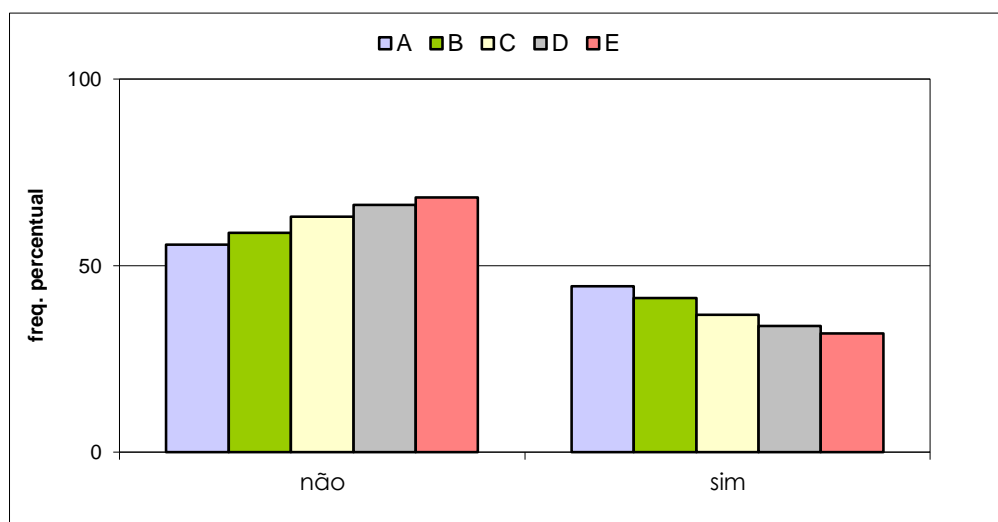

VESTIBULAR ESTADUAL 2010
2º EXAME DE QUALIFICAÇÃO
 QUESTIONÁRIO DE INFORMAÇÕES SOCIOCULTURAIS

PERGUNTA 8

Com quem você mora?

RESPOSTAS	FREQÜÊNCIAS BRUTAS					GERAL
	A	B	C	D	E	
pais, pai ou mãe	1.301	4.863	9.826	13.456	15.017	44.463
parentes	94	288	651	992	1.226	3.251
cônjuge, com ou sem filhos	22	107	395	893	1.492	2.909
amigos	42	100	161	158	156	617
sozinho	38	94	190	224	363	909
total válido	1.497	5.452	11.223	15.723	18.254	52.149
em branco / anuladas	101	480	861	976	968	3.386
total geral	1.598	5.932	12.084	16.699	19.222	55.535

RESPOSTAS	FREQÜÊNCIAS PERCENTUAIS					GERAL
	A	B	C	D	E	
pais, pai ou mãe	86,91	89,20	87,55	85,58	82,27	85,26
parentes / cônjuge / amigos / sozinho	13,09	10,80	12,45	14,42	17,73	14,74
TOTAL	100,00	100,00	100,00	100,00	100,00	100,00

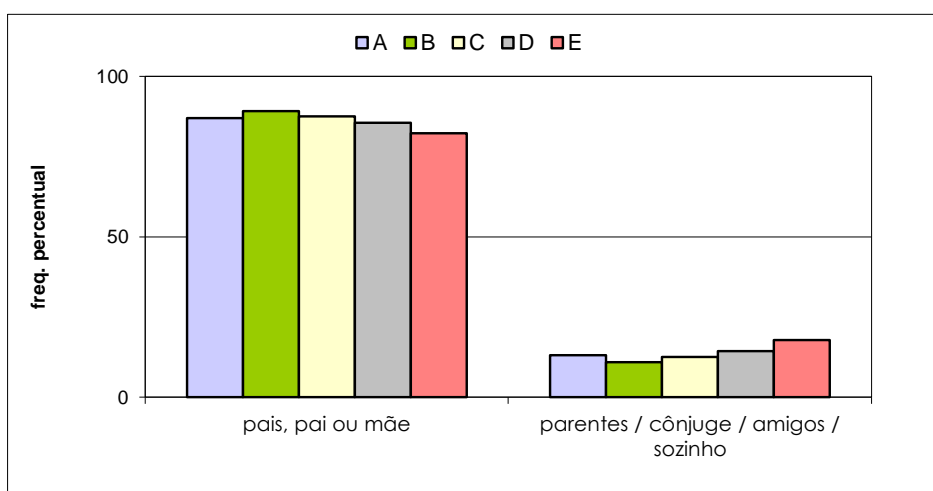

VESTIBULAR ESTADUAL 2010
2º EXAME DE QUALIFICAÇÃO
 QUESTIONÁRIO DE INFORMAÇÕES SOCIOCULTURAIS

PERGUNTA 9

Qual a situação legal da casa em que você mora?

RESPOSTAS	FREQÜÊNCIAS BRUTAS					
	A	B	C	D	E	GERAL
própria	1.144	4.079	8.237	11.190	12.625	37.275
alugada	265	947	1.908	2.650	3.040	8.810
outras (imóvel cedido, usufruto, ocupação ou assemelhados)	51	316	851	1.563	2.211	4.992
hotel, pensão, quarto, república ou assemelhados	17	38	49	44	44	192
não sei	19	58	160	250	302	789
total válido	1.496	5.438	11.205	15.697	18.222	52.058
em branco / anuladas	102	494	879	1.002	1.000	3.477
total geral	1.598	5.932	12.084	16.699	19.222	55.535

RESPOSTAS	FREQÜÊNCIAS PERCENTUAIS					
	A	B	C	D	E	GERAL
própria	76,47	75,01	73,51	71,29	69,28	71,60
alugada	17,71	17,41	17,03	16,88	16,68	16,92
outras situações / não sei	5,82	7,58	9,46	11,83	14,03	11,47
TOTAL	100,00	100,00	100,00	100,00	100,00	100,00

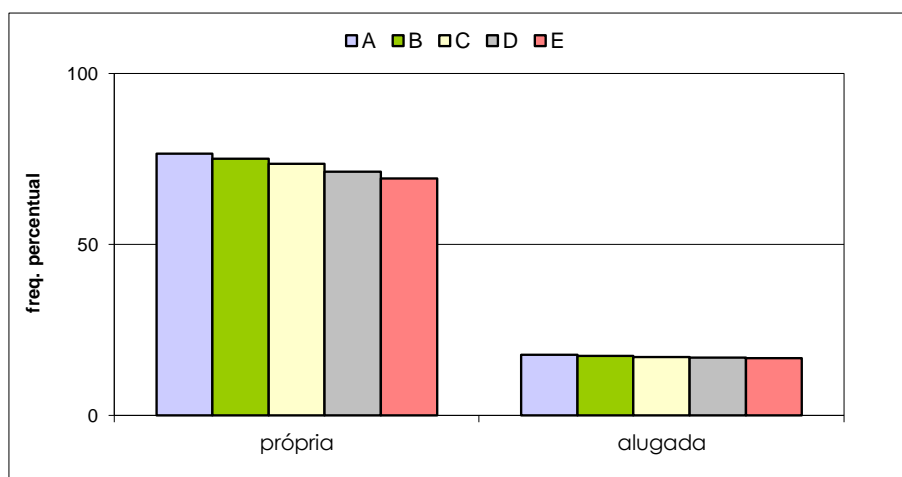

VESTIBULAR ESTADUAL 2010
2º EXAME DE QUALIFICAÇÃO

QUESTIONÁRIO DE INFORMAÇÕES SOCIOCULTURAIS

PERGUNTA 10

Quantos quartos e salas, somados, tem a casa em que você mora? Incluir dependências de empregados na resposta.

RESPOSTAS	FREQÜÊNCIAS BRUTAS					
	A	B	C	D	E	GERAL
1 ou 2	132	548	1.481	2.951	4.738	9.850
3 ou 4	729	2.900	6.210	8.737	9.465	28.041
5 ou 6	450	1.433	2.652	3.114	3.172	10.821
7 ou mais	171	518	799	824	748	3.060
moro em hotel, pensão, quarto, república ou assemelhados	14	39	48	54	68	223
total válido	1.496	5.438	11.190	15.680	18.191	51.995
em branco / anuladas	102	494	894	1.019	1.031	3.540
total geral	1.598	5.932	12.084	16.699	19.222	55.535

RESPOSTAS	FREQÜÊNCIAS PERCENTUAIS					
	A	B	C	D	E	GERAL
1 a 4	57,55	63,41	68,73	74,54	78,08	72,87
mais de 4	41,51	35,88	30,84	25,11	21,55	26,70
hotel, pensão...	0,94	0,72	0,43	0,34	0,37	0,43
TOTAL	100,00	100,00	100,00	100,00	100,00	100,00

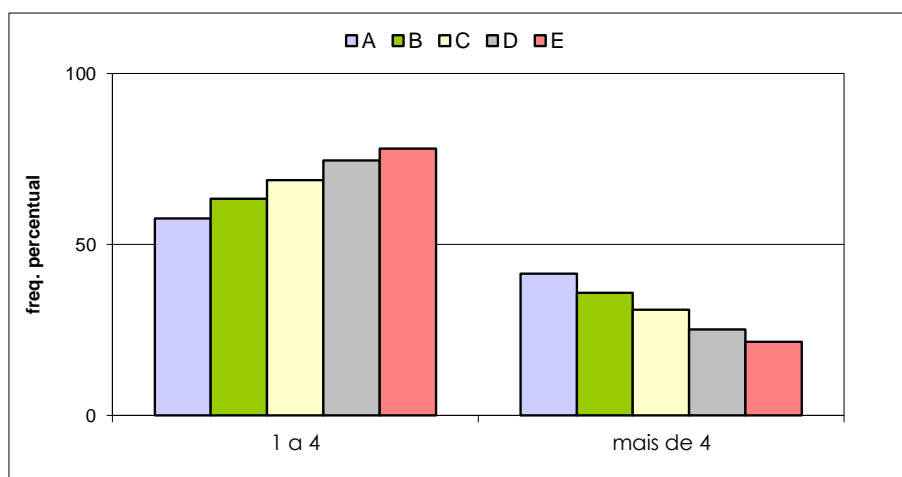

VESTIBULAR ESTADUAL 2010
2º EXAME DE QUALIFICAÇÃO
 QUESTIONÁRIO DE INFORMAÇÕES SOCIOCULTURAIS

PERGUNTA 11

Quantos veículos (carros e motos) tem sua família?

RESPOSTAS	FREQÜÊNCIAS BRUTAS					
	A	B	C	D	E	GERAL
um	715	2.685	5.333	7.049	7.247	23.029
dois	457	1.337	2.241	2.304	1.729	8.068
mais de dois	130	364	599	492	408	1.993
nenhum	192	1.041	3.012	5.820	8.797	18.862
total válido	1.494	5.427	11.185	15.665	18.181	51.952
em branco / anuladas	104	505	899	1.034	1.041	3.583
total geral	1.598	5.932	12.084	16.699	19.222	55.535

RESPOSTAS	FREQÜÊNCIAS PERCENTUAIS					
	A	B	C	D	E	GERAL
um / dois / mais de dois	87,15	80,82	73,07	62,85	51,61	63,69
nenhum	12,85	19,18	26,93	37,15	48,39	36,31
TOTAL	100,00	100,00	100,00	100,00	100,00	100,00

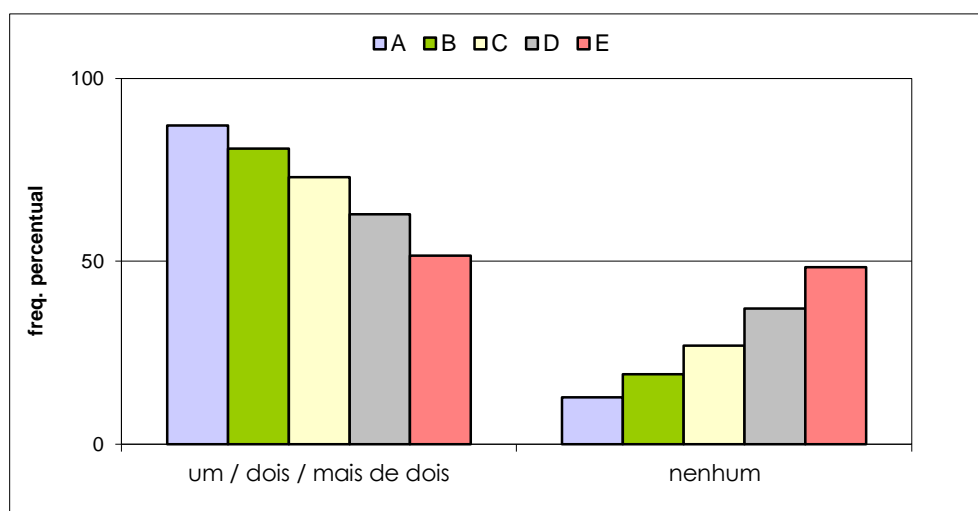

VESTIBULAR ESTADUAL 2010
2º EXAME DE QUALIFICAÇÃO
 QUESTIONÁRIO DE INFORMAÇÕES SOCIOCULTURAIS

PERGUNTA 12

Com que idade você começou a trabalhar?

RESPOSTAS	FREQÜÊNCIAS BRUTAS					
	A	B	C	D	E	GERAL
antes de 14 anos	22	102	291	571	1.020	2.006
entre 14 e 18 anos	107	556	1.540	2.948	4.240	9.391
após 18 anos	95	501	1.283	2.096	2.629	6.604
nunca trabalhei	1.268	4.274	8.058	10.057	10.286	33.943
total válido	1.492	5.433	11.172	15.672	18.175	51.944
em branco / anuladas	106	499	912	1.027	1.047	3.591
total geral	1.598	5.932	12.084	16.699	19.222	55.535

RESPOSTAS	FREQÜÊNCIAS PERCENTUAIS					
	A	B	C	D	E	GERAL
antes de 14 / entre 14 e 18 / após 18	15,01	21,33	27,87	35,83	43,41	34,65
nunca trabalhei	84,99	78,67	72,13	64,17	56,59	65,35
TOTAL	100,00	100,00	100,00	100,00	100,00	100,00

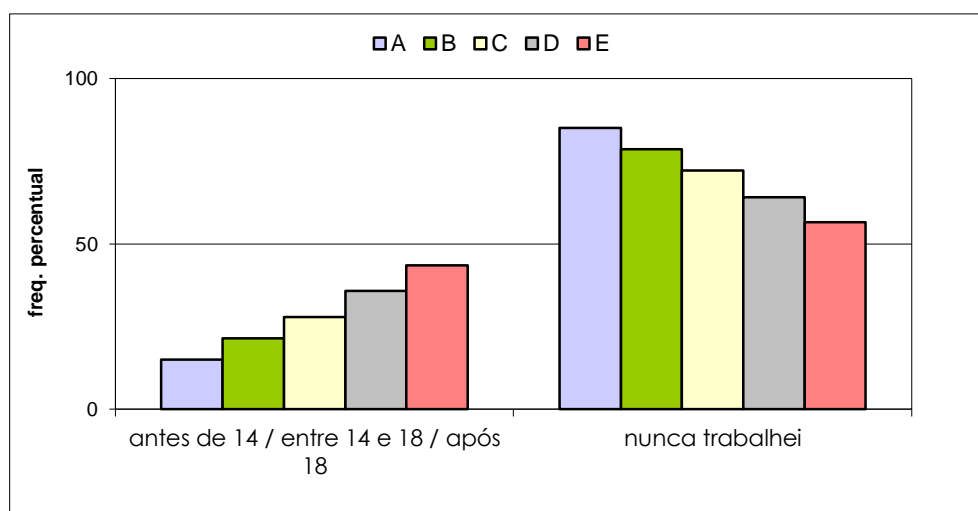

VESTIBULAR ESTADUAL 2010
2º EXAME DE QUALIFICAÇÃO
 QUESTIONÁRIO DE INFORMAÇÕES SOCIOCULTURAIS

PERGUNTA 13

Usualmente, qual a sua principal fonte de renda?

RESPOSTAS	FREQÜÊNCIAS BRUTAS					
	A	B	C	D	E	GERAL
emprego regular	95	521	1.531	2.777	3.924	8.848
trabalho autônomo ou por conta própria	42	214	520	928	1.427	3.131
rendimentos de capital ou pensões	22	101	264	430	553	1.370
mesada, mesmo que não fixa ou constante	528	1.753	3.052	3.327	2.794	11.454
não tenho renda	810	2.845	5.808	8.205	9.490	27.158
total válido	1.497	5.434	11.175	15.667	18.188	51.961
em branco / anuladas	101	498	909	1.032	1.034	3.574
total geral	1.598	5.932	12.084	16.699	19.222	55.535

RESPOSTAS	FREQÜÊNCIAS PERCENTUAIS					
	A	B	C	D	E	GERAL
(*)	10,62	15,38	20,72	26,39	32,46	25,69
mesada	35,27	32,26	27,31	21,24	15,36	22,04
não tenho renda	54,11	52,36	51,97	52,37	52,18	52,27
TOTAL	100,00	100,00	100,00	100,00	100,00	100,00

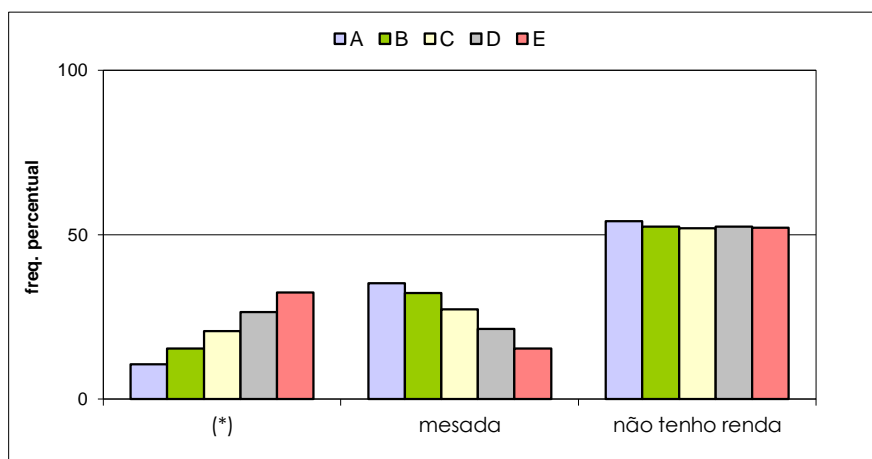

(*) - emprego regular, trabalho autônomo ou por conta própria, rendimentos de capital ou pensões

VESTIBULAR ESTADUAL 2010
2º EXAME DE QUALIFICAÇÃO
 QUESTIONÁRIO DE INFORMAÇÕES SOCIOCULTURAIS

PERGUNTA 14

Você contribui financeiramente para a renda de sua família?

RESPOSTAS	FREQÜÊNCIAS BRUTAS					
	A	B	C	D	E	GERAL
não	1.399	4.921	9.562	12.683	13.771	42.336
sim	88	487	1.556	2.902	4.318	9.351
total válido	1.487	5.408	11.118	15.585	18.089	51.687
em branco / anuladas	111	524	966	1.114	1.133	3.848
total geral	1.598	5.932	12.084	16.699	19.222	55.535

RESPOSTAS	FREQÜÊNCIAS PERCENTUAIS					
	A	B	C	D	E	GERAL
não	94,08	90,99	86,00	81,38	76,13	81,91
sim	5,92	9,01	14,00	18,62	23,87	18,09
TOTAL	100,00	100,00	100,00	100,00	100,00	100,00

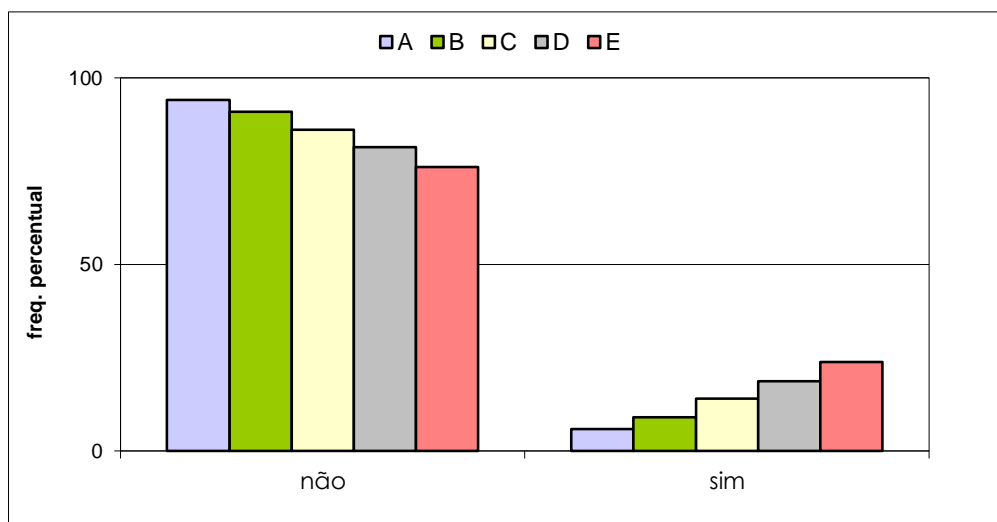

VESTIBULAR ESTADUAL 2010
2º EXAME DE QUALIFICAÇÃO
 QUESTIONÁRIO DE INFORMAÇÕES SOCIOCULTURAIS

PERGUNTA 15

Qual a renda mensal bruta de sua família?

RESPOSTAS	FREQÜÊNCIAS BRUTAS					
	A	B	C	D	E	GERAL
até 3 salários mínimos	107	527	1.934	4.687	8.706	15.961
mais de 3 até 5 salários mínimos	199	975	2.792	4.711	5.203	13.880
mais de 5 até 10 salários mínimos	410	1.585	3.151	3.582	2.881	11.609
mais de 10 até 20 salários mínimos	429	1.337	2.077	1.825	997	6.665
mais de 20 até 30 salários mínimos	204	576	769	519	233	2.301
mais de 30 salários mínimos	138	385	389	255	102	1.269
total válido	1.487	5.385	11.112	15.579	18.122	51.685
em branco / anuladas	111	547	972	1.120	1.100	3.850
total geral	1.598	5.932	12.084	16.699	19.222	55.535

RESPOSTAS	FREQÜÊNCIAS PERCENTUAIS					
	A	B	C	D	E	GERAL
até 5 salários mínimos	20,58	27,89	42,53	60,32	76,75	57,74
mais de 5 salários mínimos	79,42	72,11	57,47	39,68	23,25	42,26
TOTAL	100,00	100,00	100,00	100,00	100,00	100,00

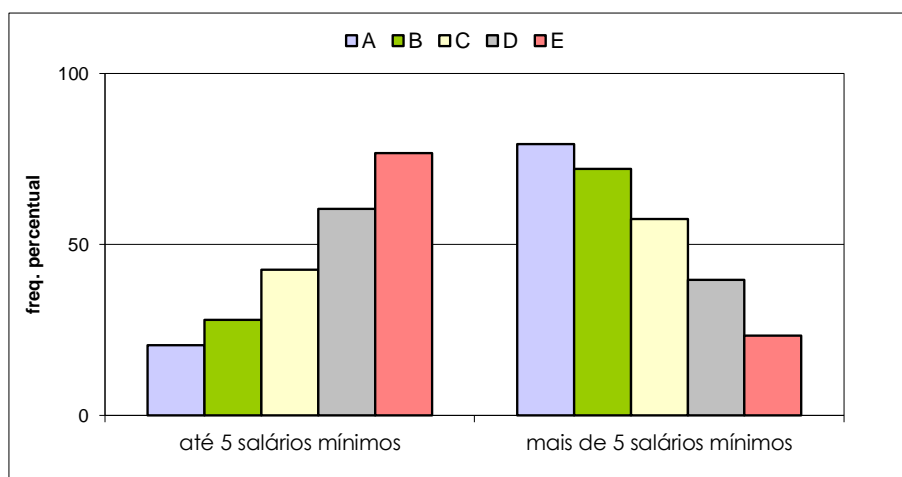

VESTIBULAR ESTADUAL 2010
2º EXAME DE QUALIFICAÇÃO
 QUESTIONÁRIO DE INFORMAÇÕES SOCIOCULTURAIS

PERGUNTA 16

Quantas pessoas da sua família vivem da renda mensal citada?

RESPOSTAS	FREQÜÊNCIAS BRUTAS					GERAL
	A	B	C	D	E	
uma	44	231	514	935	1.536	3.260
duas	140	572	1.389	2.220	2.929	7.250
três	352	1.272	2.834	3.974	4.451	12.883
quatro	614	2.232	4.252	5.590	5.798	18.486
cinco	261	829	1.616	2.143	2.387	7.236
seis	61	183	371	515	689	1.819
mais de seis	22	96	186	250	366	920
total válido	1.494	5.415	11.162	15.627	18.156	51.854
em branco / anuladas	104	517	922	1.072	1.066	3.681
total geral	1.598	5.932	12.084	16.699	19.222	55.535

RESPOSTAS	FREQÜÊNCIAS PERCENTUAIS					GERAL
	A	B	C	D	E	
até 4	76,97	79,54	80,53	81,39	81,04	80,76
mais de 4	23,03	20,46	19,47	18,61	18,96	19,24
TOTAL	100,00	100,00	100,00	100,00	100,00	100,00

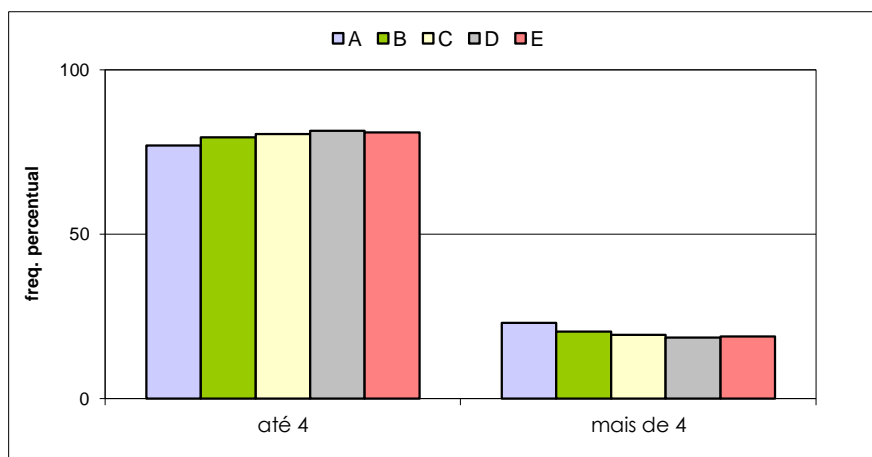

VESTIBULAR ESTADUAL 2010
2º EXAME DE QUALIFICAÇÃO
 QUESTIONÁRIO DE INFORMAÇÕES SOCIOCULTURAIS

PERGUNTA 17

Qual o nível de escolaridade de seu pai?

RESPOSTAS	FREQÜÊNCIAS BRUTAS					
	A	B	C	D	E	GERAL
ensino fundamental	98	503	1.570	3.224	5.201	10.596
ensino médio	364	1.501	3.722	5.964	7.027	18.578
ensino superior	992	3.206	5.243	5.101	3.508	18.050
nenhum	6	30	132	300	667	1.135
não sei	35	164	471	1.011	1.679	3.360
total válido	1.495	5.404	11.138	15.600	18.082	51.719
em branco / anuladas	103	528	946	1.099	1.140	3.816
total geral	1.598	5.932	12.084	16.699	19.222	55.535

RESPOSTAS	FREQÜÊNCIAS PERCENTUAIS					
	A	B	C	D	E	GERAL
fundamental / médio	30,90	37,08	47,51	58,90	67,63	56,41
superior	66,35	59,33	47,07	32,70	19,40	34,90
nenhum / não sei	2,74	3,59	5,41	8,40	12,97	8,69
TOTAL	100,00	100,00	100,00	100,00	100,00	100,00

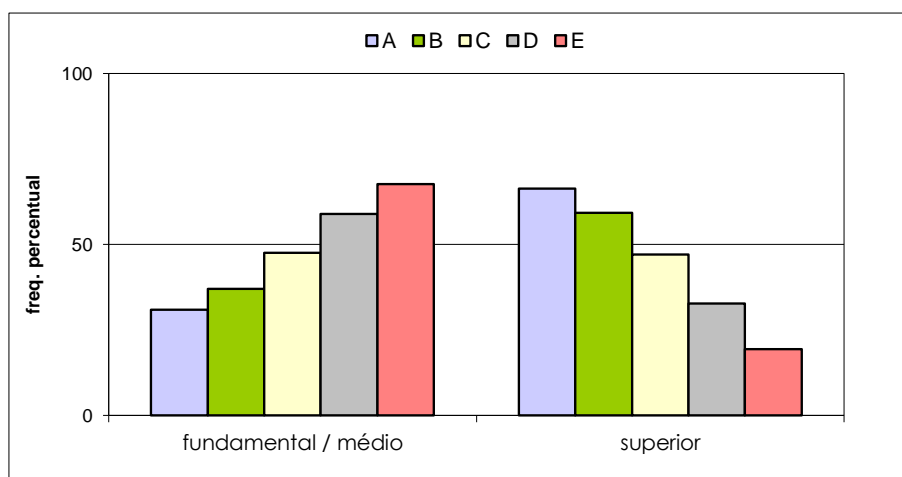

VESTIBULAR ESTADUAL 2010
2º EXAME DE QUALIFICAÇÃO
 QUESTIONÁRIO DE INFORMAÇÕES SOCIOCULTURAIS

PERGUNTA 18

Qual o nível de escolaridade de sua mãe?

RESPOSTAS	FREQÜÊNCIAS BRUTAS					
	A	B	C	D	E	GERAL
ensino fundamental	83	475	1.488	3.304	5.485	10.835
ensino médio	350	1.551	3.888	6.192	7.479	19.460
ensino superior	1.041	3.299	5.494	5.498	3.892	19.224
nenhum	3	27	119	272	607	1.028
não sei	17	70	185	387	705	1.364
total válido	1.494	5.422	11.174	15.653	18.168	51.911
em branco / anuladas	104	510	910	1.046	1.054	3.624
total geral	1.598	5.932	12.084	16.699	19.222	55.535

RESPOSTAS	FREQÜÊNCIAS PERCENTUAIS					
	A	B	C	D	E	GERAL
fundamental / médio	28,98	37,37	48,11	60,67	71,36	58,36
superior	69,68	60,84	49,17	35,12	21,42	37,03
nenhum / não sei	1,34	1,79	2,72	4,21	7,22	4,61
TOTAL	100,00	100,00	100,00	100,00	100,00	100,00

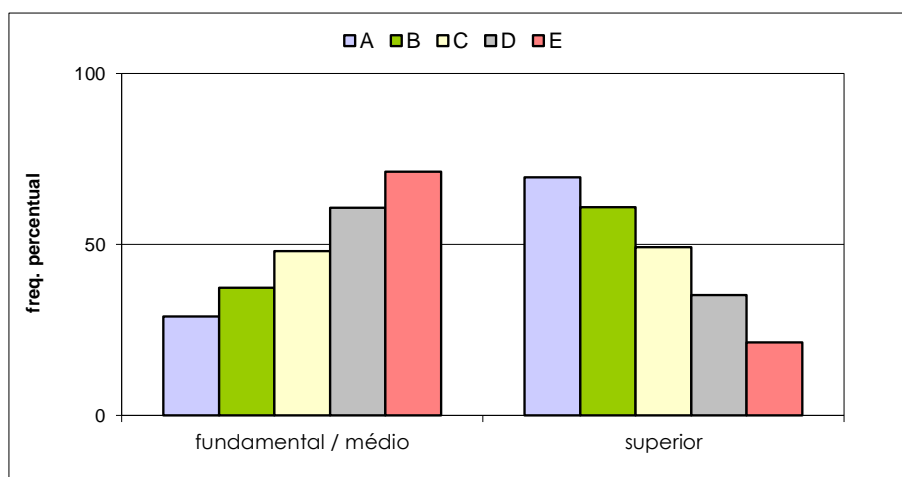

VESTIBULAR ESTADUAL 2010
2º EXAME DE QUALIFICAÇÃO
 QUESTIONÁRIO DE INFORMAÇÕES SOCIOCULTURAIS

PERGUNTA 19

Como você definiria a sua cor?

RESPOSTAS	FREQÜÊNCIAS BRUTAS					
	A	B	C	D	E	GERAL
branca	1.114	3.874	7.170	8.715	8.220	29.093
negra	79	327	1.086	2.231	3.489	7.212
parda	265	1.059	2.574	4.112	5.624	13.634
amarela	24	108	222	402	561	1.317
indígena	9	48	104	178	231	570
total válido	1.491	5.416	11.156	15.638	18.125	51.826
em branco / anuladas	107	516	928	1.061	1.097	3.709
total geral	1.598	5.932	12.084	16.699	19.222	55.535

RESPOSTAS	FREQÜÊNCIAS PERCENTUAIS					
	A	B	C	D	E	GERAL
branca	74,71	71,53	64,27	55,73	45,35	56,14
negra / parda	23,07	25,59	32,81	40,56	50,28	40,22
amarela / indígena	2,21	2,88	2,92	3,71	4,37	3,64
TOTAL	100,00	100,00	100,00	100,00	100,00	100,00

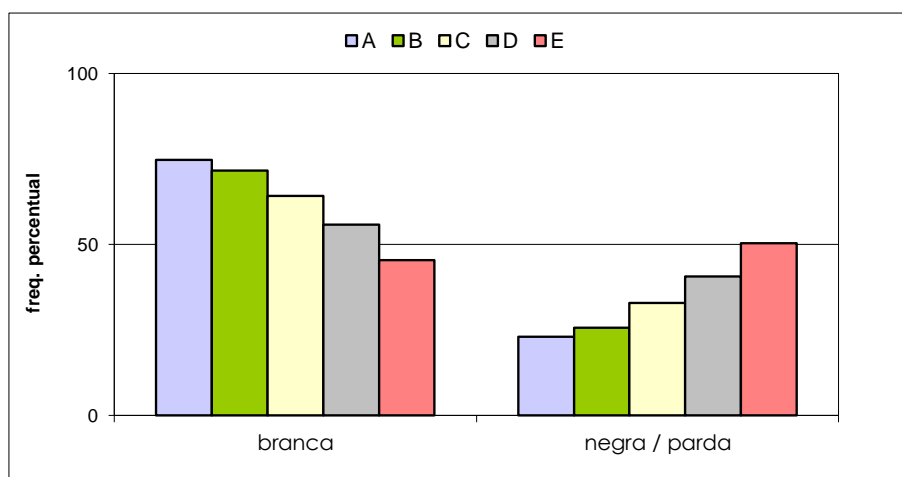

VESTIBULAR ESTADUAL 2010
2º EXAME DE QUALIFICAÇÃO
 QUESTIONÁRIO DE INFORMAÇÕES SOCIOCULTURAIS

PERGUNTA 20

Você tem computador em casa?

RESPOSTAS	FREQÜÊNCIAS BRUTAS					
	A	B	C	D	E	GERAL
não	62	241	791	1.840	3.501	6.435
sim	1.427	5.158	10.328	13.722	14.559	45.194
total válido	1.489	5.399	11.119	15.562	18.060	51.629
em branco / anuladas	109	533	965	1.137	1.162	3.906
total geral	1.598	5.932	12.084	16.699	19.222	55.535

RESPOSTAS	FREQÜÊNCIAS PERCENTUAIS					
	A	B	C	D	E	GERAL
não	4,16	4,46	7,11	11,82	19,39	12,46
sim	95,84	95,54	92,89	88,18	80,61	87,54
TOTAL	100,00	100,00	100,00	100,00	100,00	100,00

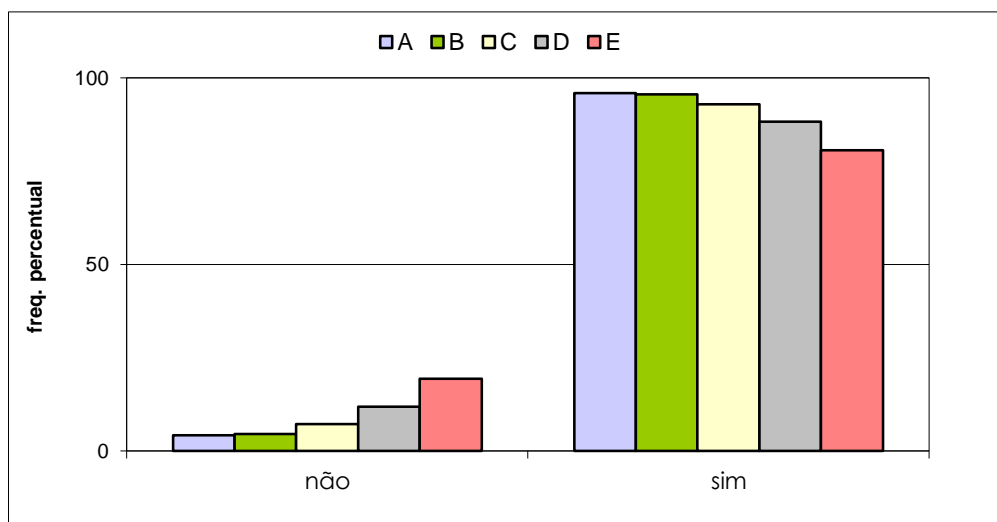

VESTIBULAR ESTADUAL 2010
2º EXAME DE QUALIFICAÇÃO
 QUESTIONÁRIO DE INFORMAÇÕES SOCIOCULTURAIS

PERGUNTA 21

Quantos livros, aproximadamente, há em sua casa, sem contar os livros didáticos?

RESPOSTAS	FREQÜÊNCIAS BRUTAS					GERAL
	A	B	C	D	E	
nenhum	13	66	162	233	456	930
de 1 a 10	146	612	2.013	4.297	6.784	13.852
de 11 a 50	460	1.821	4.189	6.236	6.985	19.691
de 51 a 100	354	1.250	2.366	2.637	2.399	9.006
mais de 100	517	1.661	2.427	2.191	1.505	8.301
total válido	1.490	5.410	11.157	15.594	18.129	51.780
em branco / anuladas	108	522	927	1.105	1.093	3.755
total geral	1.598	5.932	12.084	16.699	19.222	55.535

RESPOSTAS	FREQÜÊNCIAS PERCENTUAIS					GERAL
	A	B	C	D	E	
até 50	41,54	46,19	57,04	69,04	78,47	66,58
mais de 50	58,46	53,81	42,96	30,96	21,53	33,42
TOTAL	100,00	100,00	100,00	100,00	100,00	100,00

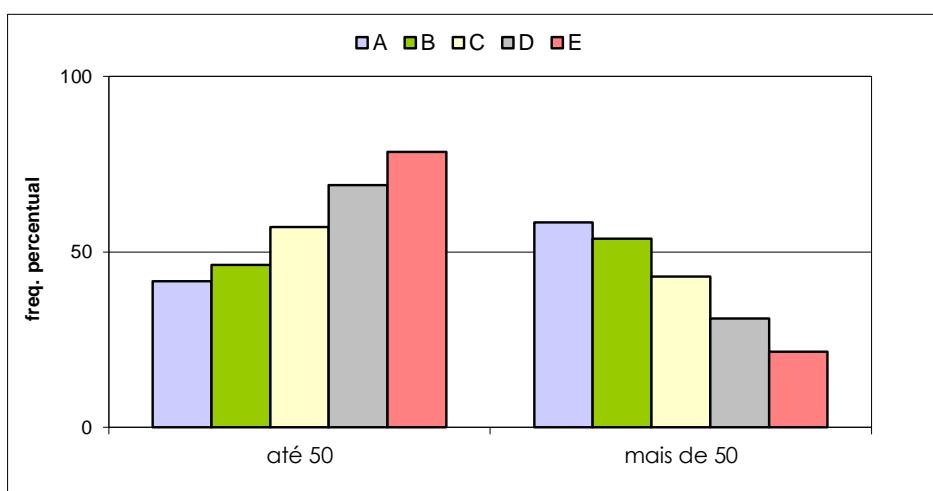

VESTIBULAR ESTADUAL 2010
2º EXAME DE QUALIFICAÇÃO
 QUESTIONÁRIO DE INFORMAÇÕES SOCIOCULTURAIS

PERGUNTA 22

Quantos livros, em média, você lê por ano, excentuando-se os livros didáticos?

RESPOSTAS	FREQÜÊNCIAS BRUTAS					
	A	B	C	D	E	GERAL
nenhum	84	293	707	1.043	1.289	3.416
de 1 a 5	829	3.163	6.835	10.061	12.238	33.126
de 6 a 10	339	1.162	2.264	2.902	3.154	9.821
mais de 10	239	791	1.354	1.598	1.440	5.422
total válido	1.491	5.409	11.160	15.604	18.121	51.785
em branco / anuladas	107	523	924	1.095	1.101	3.750
total geral	1.598	5.932	12.084	16.699	19.222	55.535

RESPOSTAS	FREQÜÊNCIAS PERCENTUAIS					
	A	B	C	D	E	GERAL
até 5	61,23	63,89	67,58	71,16	74,65	70,56
mais de 5	38,77	36,11	32,42	28,84	25,35	29,44
TOTAL	100,00	100,00	100,00	100,00	100,00	100,00

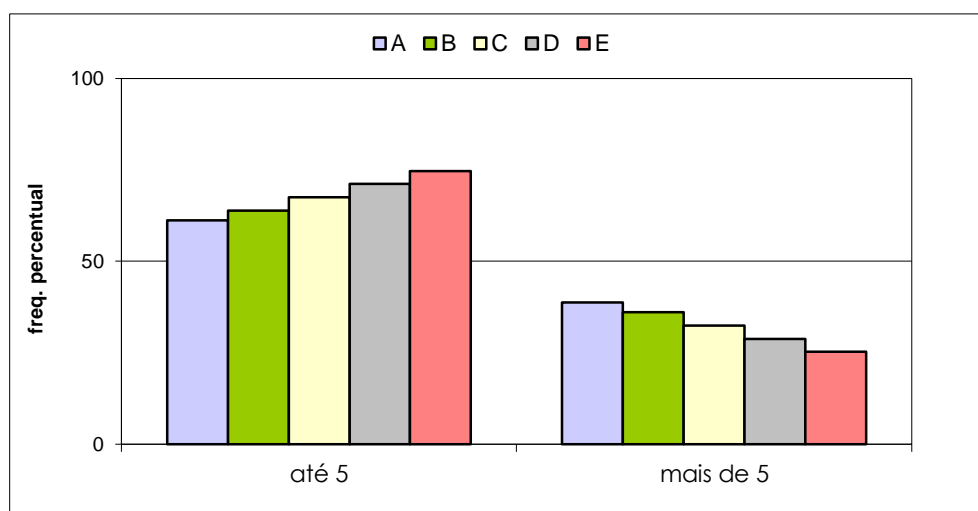

VESTIBULAR ESTADUAL 2010
2º EXAME DE QUALIFICAÇÃO
 QUESTIONÁRIO DE INFORMAÇÕES SOCIOCULTURAIS

PERGUNTA 23

Você frequenta, ou já frequentou, algum curso livre de língua estrangeira por, pelo menos, um semestre?

RESPOSTAS	FREQÜÊNCIAS BRUTAS					
	A	B	C	D	E	GERAL
não	242	1.078	3.144	6.133	9.277	19.874
sim	1.240	4.287	7.930	9.395	8.718	31.570
total válido	1.482	5.365	11.074	15.528	17.995	51.444
em branco / anuladas	116	567	1.010	1.171	1.227	4.091
total geral	1.598	5.932	12.084	16.699	19.222	55.535

RESPOSTAS	FREQÜÊNCIAS PERCENTUAIS					
	A	B	C	D	E	GERAL
não	16,33	20,09	28,39	39,50	51,55	38,63
sim	83,67	79,91	71,61	60,50	48,45	61,37
TOTAL	100,00	100,00	100,00	100,00	100,00	100,00

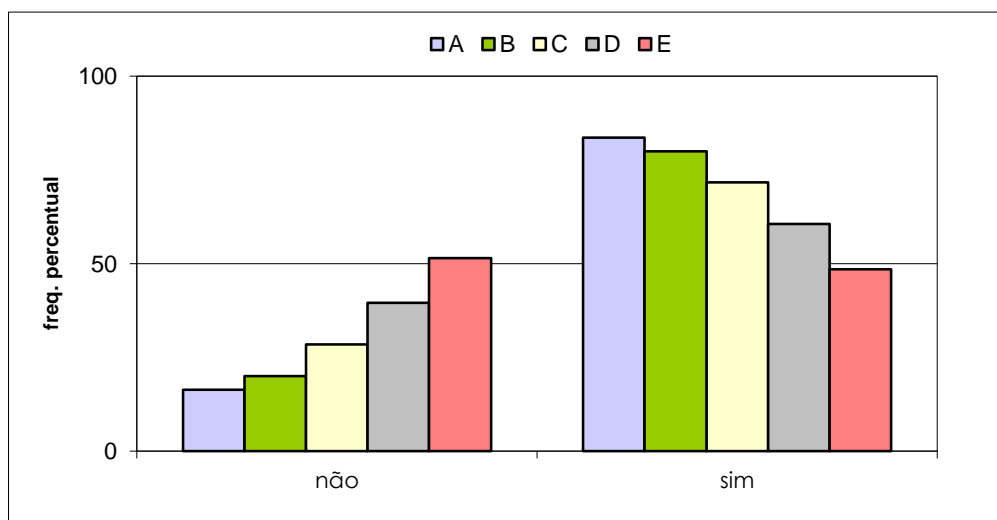

VESTIBULAR ESTADUAL 2010
2º EXAME DE QUALIFICAÇÃO
 QUESTIONÁRIO DE INFORMAÇÕES SOCIOCULTURAIS

PERGUNTA 24

Você concorda com a reserva de 20% para alunos carentes oriundos da rede pública de ensino?

RESPOSTAS	FREQÜÊNCIAS BRUTAS					
	A	B	C	D	E	GERAL
não	880	2.986	5.569	6.377	5.611	21.423
sim	607	2.401	5.540	9.184	12.451	30.183
total válido	1.487	5.387	11.109	15.561	18.062	51.606
em branco / anuladas	111	545	975	1.138	1.160	3.929
total geral	1.598	5.932	12.084	16.699	19.222	55.535

RESPOSTAS	FREQÜÊNCIAS PERCENTUAIS					
	A	B	C	D	E	GERAL
não	59,18	55,43	50,13	40,98	31,07	41,51
sim	40,82	44,57	49,87	59,02	68,93	58,49
TOTAL	100,00	100,00	100,00	100,00	100,00	100,00

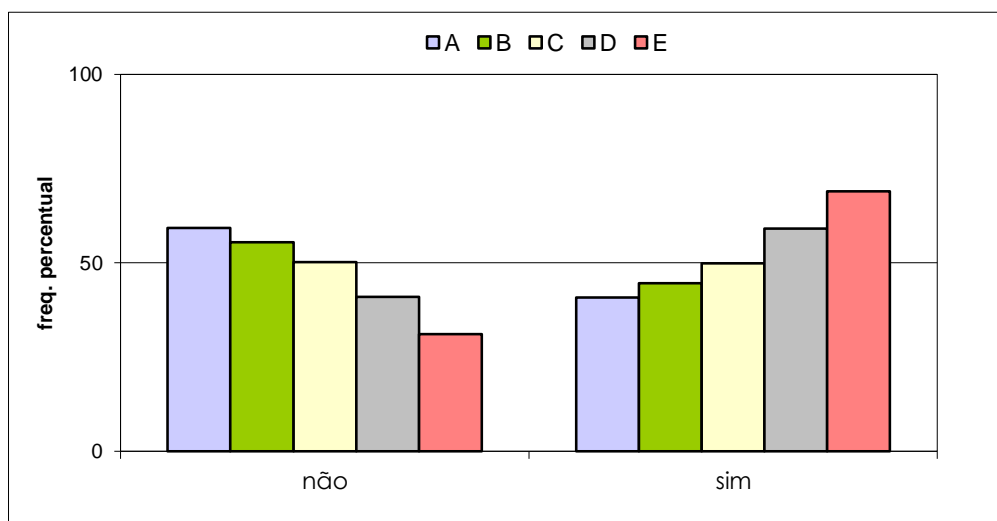

VESTIBULAR ESTADUAL 2010
2º EXAME DE QUALIFICAÇÃO
 QUESTIONÁRIO DE INFORMAÇÕES SOCIOCULTURAIS

PERGUNTA 25

Você concorda com a reserva de 20% para candidatos carentes negros e indígenas?

RESPOSTAS	FREQÜÊNCIAS BRUTAS					
	A	B	C	D	E	GERAL
não	1.294	4.551	8.714	10.740	9.884	35.183
sim	202	867	2.465	4.903	8.253	16.690
total válido	1.496	5.418	11.179	15.643	18.137	51.873
em branco / anuladas	102	514	905	1.056	1.085	3.662
total geral	1.598	5.932	12.084	16.699	19.222	55.535

RESPOSTAS	FREQÜÊNCIAS PERCENTUAIS					
	A	B	C	D	E	GERAL
não	86,50	84,00	77,95	68,66	54,50	67,83
sim	13,50	16,00	22,05	31,34	45,50	32,17
TOTAL	100,00	100,00	100,00	100,00	100,00	100,00

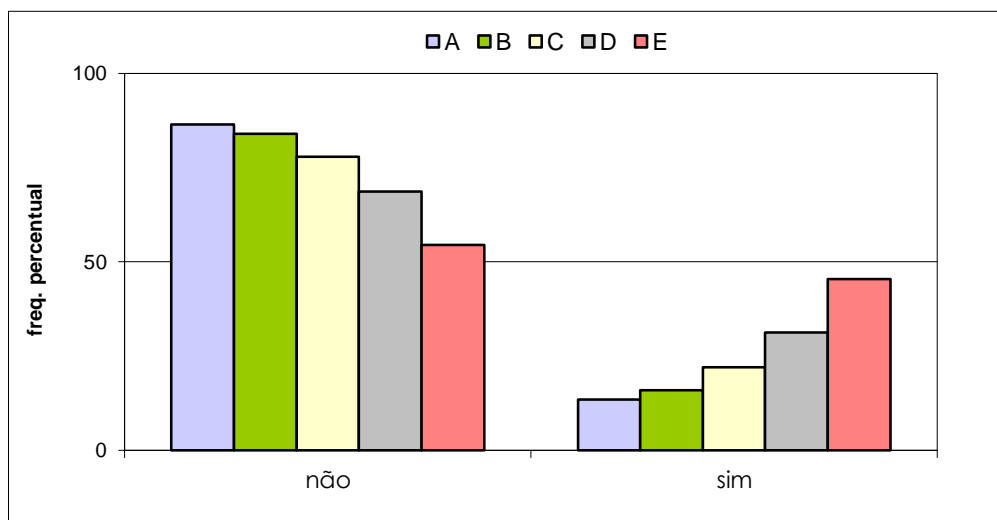

VESTIBULAR ESTADUAL 2010
2º EXAME DE QUALIFICAÇÃO
 QUESTIONÁRIO DE INFORMAÇÕES SOCIOCULTURAIS

PERGUNTA 26

Você concorda com a reserva de 5% para candidatos carentes com deficiência e para candidatos carentes e filhos de policiais, bombeiros e inspetores de segurança e administração penitenciária, mortos ou incapacitados em razão do serviço?

RESPOSTAS	FREQÜÊNCIAS BRUTAS					
	A	B	C	D	E	GERAL
não	1.000	3.551	6.750	8.314	7.988	27.603
sim	495	1.878	4.434	7.362	10.197	24.366
total válido	1.495	5.429	11.184	15.676	18.185	51.969
em branco / anuladas	103	503	900	1.023	1.037	3.566
total geral	1.598	5.932	12.084	16.699	19.222	55.535

RESPOSTAS	FREQÜÊNCIAS PERCENTUAIS					
	A	B	C	D	E	GERAL
não	66,89	65,41	60,35	53,04	43,93	53,11
sim	33,11	34,59	39,65	46,96	56,07	46,89
TOTAL	100,00	100,00	100,00	100,00	100,00	100,00

