

VESTIBULAR ESTADUAL 2013
1º EXAME DE QUALIFICAÇÃO
 QUESTIONÁRIO DE INFORMAÇÕES SOCIOCULTURAIS

PERGUNTA 1

Você cursou o ensino médio, em sua maior parte, em que turno?

RESPOSTAS	FREQUÊNCIAS BRUTAS					
	A	B	C	D	E	GERAL
diurno	3.125	7.271	15.747	22.381	21.695	70.219
noturno	30	110	451	1.233	2.376	4.200
total válido	3.155	7.381	16.198	23.614	24.071	74.419
em branco / anuladas	277	596	943	912	773	3.501
total geral	3.432	7.977	17.141	24.526	24.844	77.920

RESPOSTAS	FREQUÊNCIAS PERCENTUAIS					
	A	B	C	D	E	GERAL
diurno	99,05	98,51	97,22	94,78	90,13	94,36
noturno	0,95	1,49	2,78	5,22	9,87	5,64
TOTAL	100,00	100,00	100,00	100,00	100,00	100,00

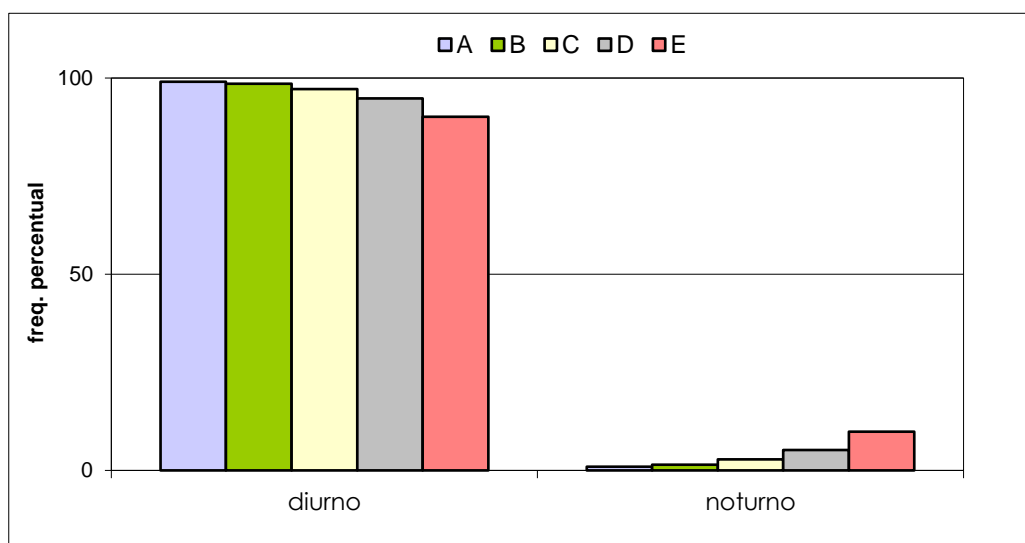

VESTIBULAR ESTADUAL 2013
1º EXAME DE QUALIFICAÇÃO
 QUESTIONÁRIO DE INFORMAÇÕES SOCIOCULTURAIS

PERGUNTA 2

Você frequenta ou frequentou algum curso pré-vestibular para o concurso deste ano?

RESPOSTAS	FREQUÊNCIAS BRUTAS					
	A	B	C	D	E	GERAL
não	1.416	3.744	8.257	12.135	12.333	37.885
sim	1.723	3.598	7.851	11.387	11.670	36.229
total válido	3.139	7.342	16.108	23.522	24.003	74.114
em branco / anuladas	293	635	1.033	1.004	841	3.806
total geral	3.432	7.977	17.141	24.526	24.844	77.920

RESPOSTAS	FREQUÊNCIAS PERCENTUAIS					
	A	B	C	D	E	GERAL
não	45,11	50,99	51,26	51,59	51,38	51,12
sim	54,89	49,01	48,74	48,41	48,62	48,88
TOTAL	100,00	100,00	100,00	100,00	100,00	100,00

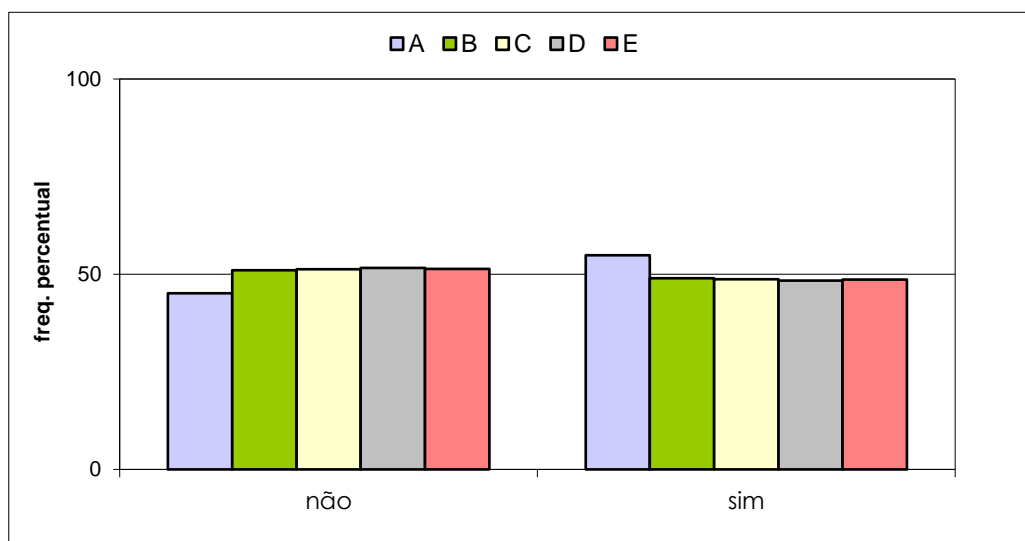

VESTIBULAR ESTADUAL 2013
1º EXAME DE QUALIFICAÇÃO
 QUESTIONÁRIO DE INFORMAÇÕES SOCIOCULTURAIS

PERGUNTA 3

Você já fez algum exame vestibular anteriormente?

RESPOSTAS	FREQUÊNCIAS BRUTAS					
	A	B	C	D	E	GERAL
não	636	2.196	6.097	11.437	14.853	35.219
sim	2.497	5.134	9.973	12.043	9.120	38.767
total válido	3.133	7.330	16.070	23.480	23.973	73.986
em branco / anuladas	299	647	1.071	1.046	871	3.934
total geral	3.432	7.977	17.141	24.526	24.844	77.920

RESPOSTAS	FREQUÊNCIAS PERCENTUAIS					
	A	B	C	D	E	GERAL
não	20,30	29,96	37,94	48,71	61,96	47,60
sim	79,70	70,04	62,06	51,29	38,04	52,40
TOTAL	100,00	100,00	100,00	100,00	100,00	100,00

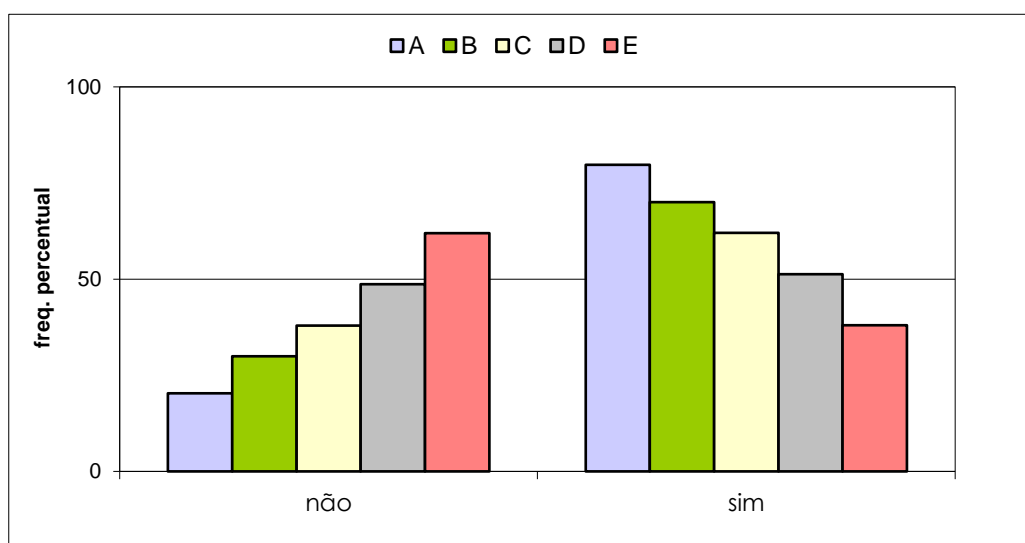

VESTIBULAR ESTADUAL 2013
1º EXAME DE QUALIFICAÇÃO
 QUESTIONÁRIO DE INFORMAÇÕES SOCIOCULTURAIS

PERGUNTA 4

Você está utilizando a Revista Eletrônica do Vestibular da UERJ em seus estudos para o vestibular?

RESPOSTAS	FREQUÊNCIAS BRUTAS					
	A	B	C	D	E	GERAL
não	2.620	6.063	12.975	18.147	17.906	57.711
sim	492	1.208	3.023	5.191	5.905	15.819
total válido	3.112	7.271	15.998	23.338	23.811	73.530
em branco / anuladas	320	706	1.143	1.188	1.033	4.390
total geral	3.432	7.977	17.141	24.526	24.844	77.920

RESPOSTAS	FREQUÊNCIAS PERCENTUAIS					
	A	B	C	D	E	GERAL
não	84,19	83,39	81,10	77,76	75,20	78,49
sim	15,81	16,61	18,90	22,24	24,80	21,51
TOTAL	100,00	100,00	100,00	100,00	100,00	100,00

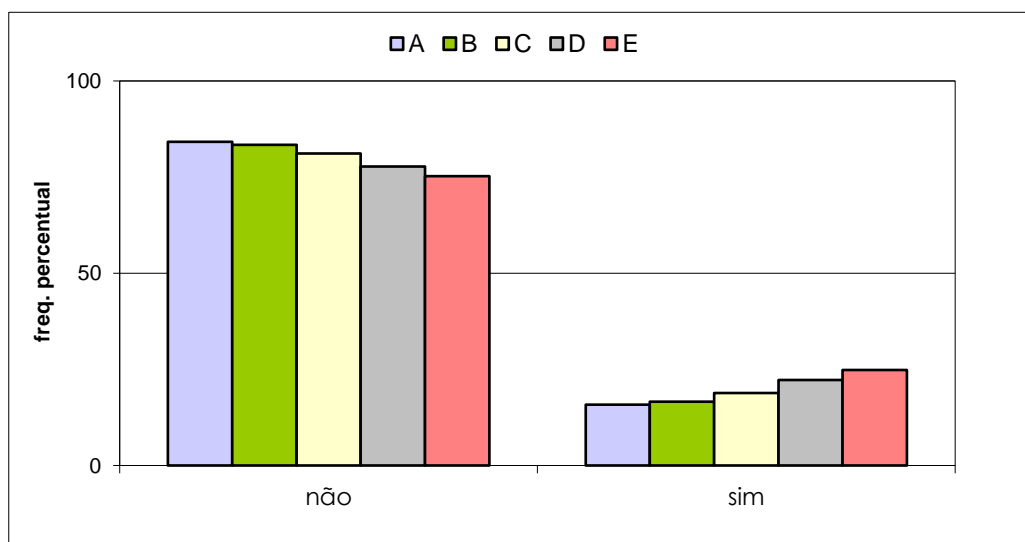

VESTIBULAR ESTADUAL 2013
1º EXAME DE QUALIFICAÇÃO
 QUESTIONÁRIO DE INFORMAÇÕES SOCIOCULTURAIS

PERGUNTA 5

A escolha de seu curso está sendo influenciada pela maior possibilidade de conseguir emprego no futuro?

RESPOSTAS	FREQUÊNCIAS BRUTAS					
	A	B	C	D	E	GERAL
não	1.127	2.588	5.261	6.687	5.086	20.749
sim	1.971	4.643	10.659	16.514	18.627	52.414
total válido	3.098	7.231	15.920	23.201	23.713	73.163
em branco / anuladas	334	746	1.221	1.325	1.131	4.757
total geral	3.432	7.977	17.141	24.526	24.844	77.920

RESPOSTAS	FREQUÊNCIAS PERCENTUAIS					
	A	B	C	D	E	GERAL
não	36,38	35,79	33,05	28,82	21,45	28,36
sim	63,62	64,21	66,95	71,18	78,55	71,64
TOTAL	100,00	100,00	100,00	100,00	100,00	100,00

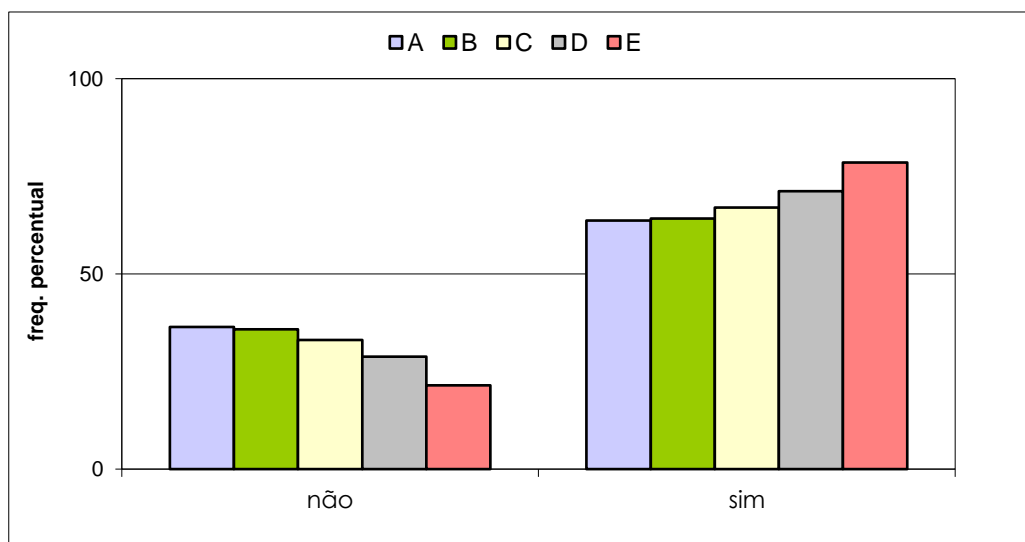

VESTIBULAR ESTADUAL 2013
1º EXAME DE QUALIFICAÇÃO
 QUESTIONÁRIO DE INFORMAÇÕES SOCIOCULTURAIS

PERGUNTA 6

A escolha de seu curso está sendo influenciada pela possibilidade de conseguir melhores salários no futuro?

RESPOSTAS	FREQUÊNCIAS BRUTAS					
	A	B	C	D	E	GERAL
não	1.089	2.543	5.390	7.077	5.820	21.919
sim	2.025	4.740	10.611	16.309	18.077	51.762
total válido	3.114	7.283	16.001	23.386	23.897	73.681
em branco / anuladas	318	694	1.140	1.140	947	4.239
total geral	3.432	7.977	17.141	24.526	24.844	77.920

RESPOSTAS	FREQUÊNCIAS PERCENTUAIS					
	A	B	C	D	E	GERAL
não	34,97	34,92	33,69	30,26	24,35	29,75
sim	65,03	65,08	66,31	69,74	75,65	70,25
TOTAL	100,00	100,00	100,00	100,00	100,00	100,00

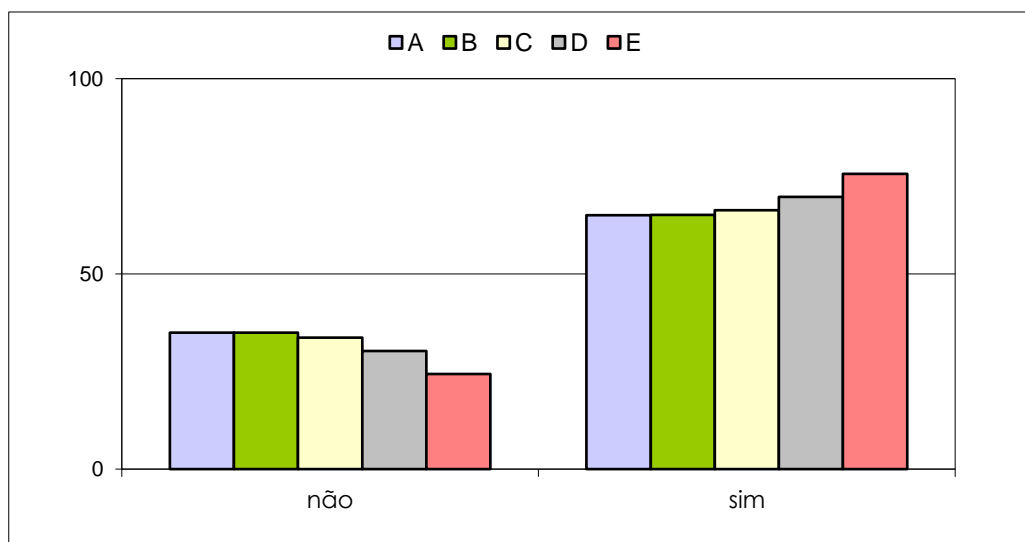

VESTIBULAR ESTADUAL 2013
1º EXAME DE QUALIFICAÇÃO
 QUESTIONÁRIO DE INFORMAÇÕES SOCIOCULTURAIS

PERGUNTA 7

Com quem você mora?

RESPOSTAS	FREQUÊNCIAS BRUTAS					
	A	B	C	D	E	GERAL
pais, pai ou mãe	2.690	6.493	14.372	20.791	20.592	64.938
parentes	214	397	919	1.429	1.734	4.693
cônjuge	36	99	316	708	1.127	2.286
amigos	112	160	232	220	189	913
sozinho	70	149	233	304	333	1.089
total válido	3.122	7.298	16.072	23.452	23.975	73.919
em branco / anuladas	310	679	1.069	1.074	869	4.001
total geral	3.432	7.977	17.141	24.526	24.844	77.920

RESPOSTAS	FREQUÊNCIAS PERCENTUAIS					
	A	B	C	D	E	GERAL
pais, pai ou mãe	86,16	88,97	89,42	88,65	85,89	87,85
parentes, cônjuge, amigos, sozinho	13,84	11,03	10,58	11,35	14,11	12,15
TOTAL	100,00	100,00	100,00	100,00	100,00	100,00

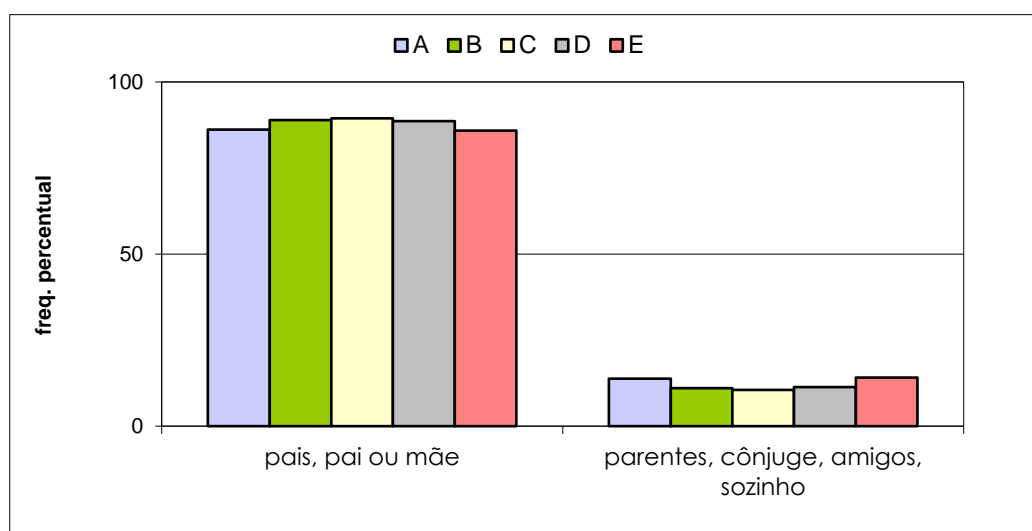

VESTIBULAR ESTADUAL 2013
1º EXAME DE QUALIFICAÇÃO
 QUESTIONÁRIO DE INFORMAÇÕES SOCIOCULTURAIS

PERGUNTA 8

Qual a situação legal da casa em que você mora?

RESPOSTAS	FREQUÊNCIAS BRUTAS					
	A	B	C	D	E	GERAL
própria	2.395	5.529	11.852	16.710	17.083	53.569
alugada	508	1.177	2.707	4.078	4.123	12.593
imóvel cedido, usufruto, ocupação ou assemelhados	123	376	1.077	2.047	2.191	5.814
hotel, pensão, quarto, república ou assemelhados	39	63	86	89	61	338
não sei	38	115	278	456	443	1.330
total válido	3.103	7.260	16.000	23.380	23.901	73.644
em branco / anuladas	329	717	1.141	1.146	943	4.276
total geral	3.432	7.977	17.141	24.526	24.844	77.920

RESPOSTAS	FREQUÊNCIAS PERCENTUAIS					
	A	B	C	D	E	GERAL
própria	77,18	76,16	74,08	71,47	71,47	72,74
alugada	16,37	16,21	16,92	17,44	17,25	17,10
outras situações	6,45	7,63	9,01	11,09	11,28	10,16
TOTAL	100,00	100,00	100,00	100,00	100,00	100,00

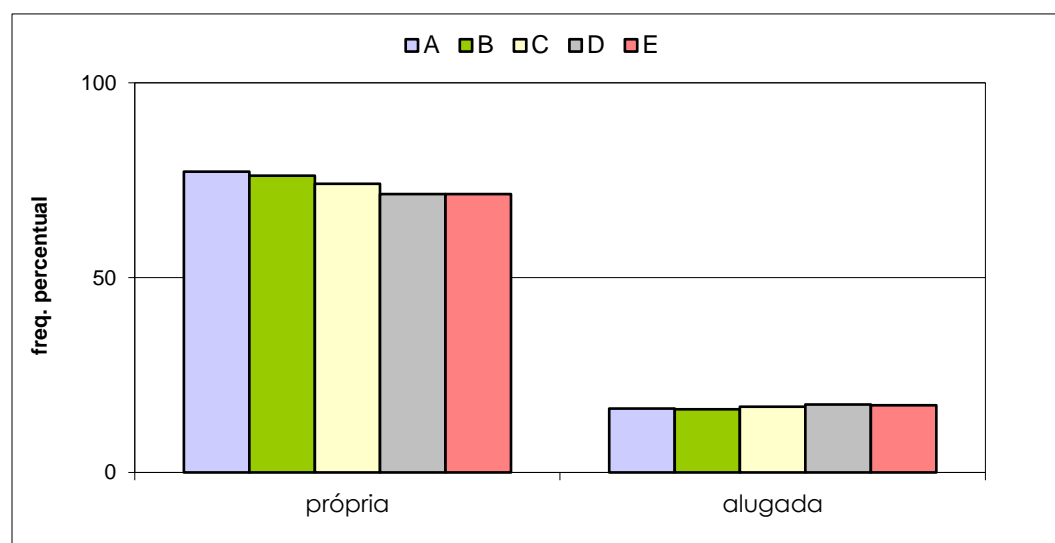

VESTIBULAR ESTADUAL 2013
1º EXAME DE QUALIFICAÇÃO
 QUESTIONÁRIO DE INFORMAÇÕES SOCIOCULTURAIS

PERGUNTA 9

Quantos quartos e salas, somados, tem a casa em que você mora? Inclua dependências de empregados na resposta.

RESPOSTAS	FREQUÊNCIAS BRUTAS					
	A	B	C	D	E	GERAL
1 ou 2	245	805	2.469	5.022	7.174	15.715
3 ou 4	1.594	3.950	9.058	12.969	12.212	39.783
5 ou 6	933	1.847	3.257	4.122	3.548	13.707
7 ou mais	286	581	1.056	1.085	813	3.821
moro em hotel, pensão, quarto, república ou assemelhados	34	44	82	101	73	334
total válido	3.092	7.227	15.922	23.299	23.820	73.360
em branco / anuladas	340	750	1.219	1.227	1.024	4.560
total geral	3.432	7.977	17.141	24.526	24.844	77.920

RESPOSTAS	FREQUÊNCIAS PERCENTUAIS					
	A	B	C	D	E	GERAL
1 a 4	59,48	65,79	72,40	77,22	81,39	75,65
mais de 4	39,42	33,60	27,09	22,35	18,31	23,89
hotel, pensão...	1,10	0,61	0,52	0,43	0,31	0,46
TOTAL	100,00	100,00	100,00	100,00	100,00	100,00

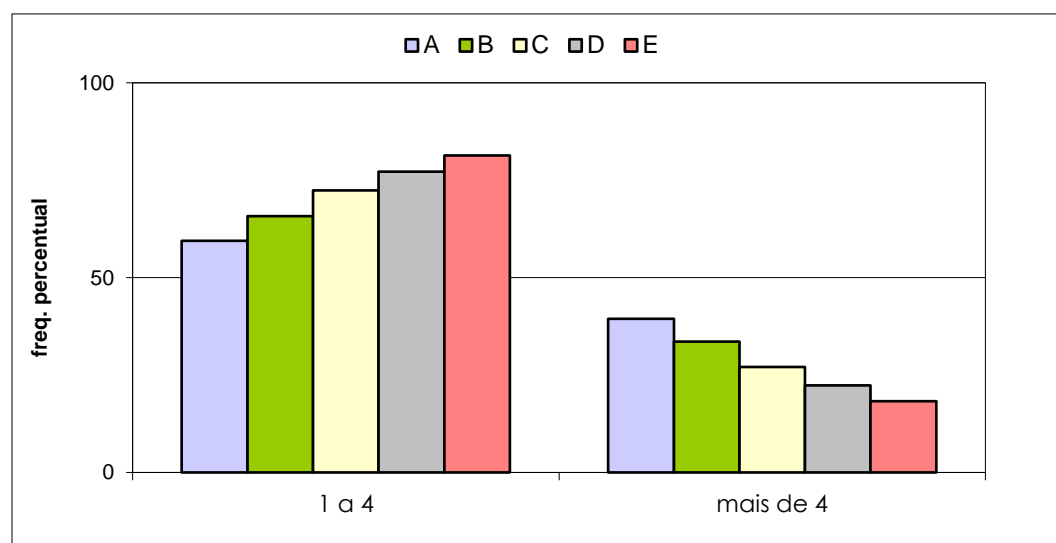

VESTIBULAR ESTADUAL 2013
1º EXAME DE QUALIFICAÇÃO
 QUESTIONÁRIO DE INFORMAÇÕES SOCIOCULTURAIS

PERGUNTA 10

Quantos veículos (carros e motos), para uso pessoal, tem sua família?

RESPOSTAS	FREQUÊNCIAS BRUTAS					
	A	B	C	D	E	GERAL
um	1.411	3.514	7.865	11.036	10.089	33.915
dois	988	2.040	3.416	3.515	2.425	12.384
mais de dois	313	565	853	839	559	3.129
nenhum	373	1.109	3.776	7.911	10.771	23.940
total válido	3.085	7.228	15.910	23.301	23.844	73.368
em branco / anuladas	347	749	1.231	1.225	1.000	4.552
total geral	3.432	7.977	17.141	24.526	24.844	77.920

RESPOSTAS	FREQUÊNCIAS PERCENTUAIS					
	A	B	C	D	E	GERAL
um	45,74	48,62	49,43	47,36	42,31	46,23
dois ou mais de dois	42,17	36,04	26,83	18,69	12,51	21,14
nenhum	12,09	15,34	23,73	33,95	45,17	32,63
TOTAL	100,00	100,00	100,00	100,00	100,00	100,00

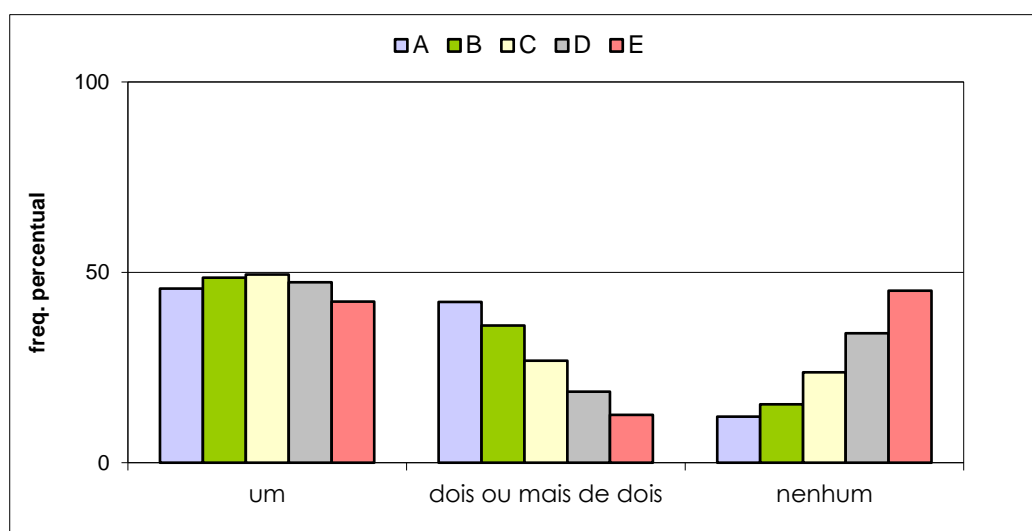

VESTIBULAR ESTADUAL 2013
1º EXAME DE QUALIFICAÇÃO
 QUESTIONÁRIO DE INFORMAÇÕES SOCIOCULTURAIS

PERGUNTA 11

Com que idade você começou a trabalhar?

RESPOSTAS	FREQUÊNCIAS BRUTAS					
	A	B	C	D	E	GERAL
antes de 14 anos	24	91	322	706	1.113	2.256
entre 14 e 18 anos	184	605	1.971	4.075	5.399	12.234
após 18 anos	197	484	1.309	2.333	2.731	7.054
nunca trabalhei	2.680	6.038	12.296	16.157	14.562	51.733
total válido	3.085	7.218	15.898	23.271	23.805	73.277
em branco / anuladas	347	759	1.243	1.255	1.039	4.643
total geral	3.432	7.977	17.141	24.526	24.844	77.920

RESPOSTAS	FREQUÊNCIAS PERCENTUAIS					
	A	B	C	D	E	GERAL
antes de 14 anos / entre 14 e 18 anos	6,74	9,64	14,42	20,54	27,36	19,77
após 18 anos	6,39	6,71	8,23	10,03	11,47	9,63
nunca trabalhei	86,87	83,65	77,34	69,43	61,17	70,60
TOTAL	100,00	100,00	100,00	100,00	100,00	100,00

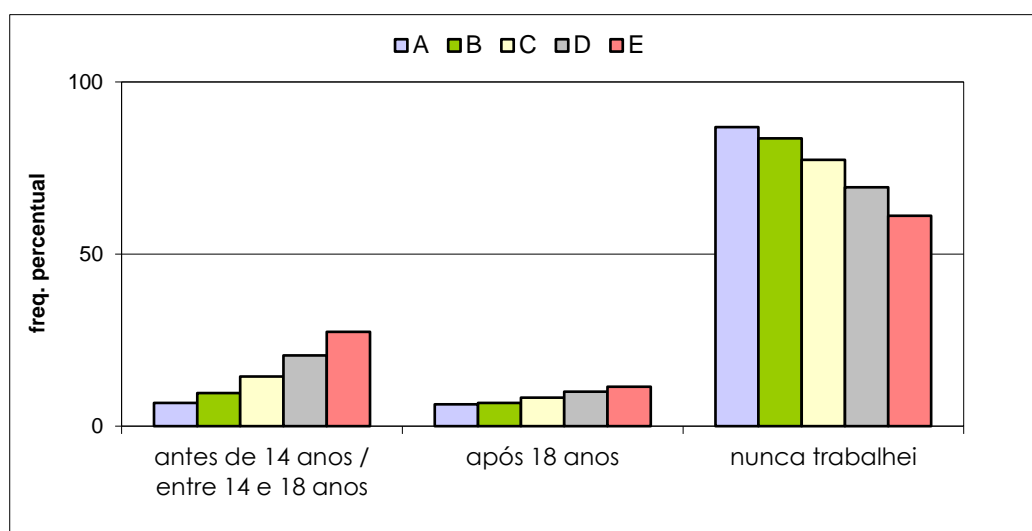

VESTIBULAR ESTADUAL 2013
1º EXAME DE QUALIFICAÇÃO
 QUESTIONÁRIO DE INFORMAÇÕES SOCIOCULTURAIS

PERGUNTA 12

Usualmente, qual a sua principal fonte de renda?

RESPOSTAS	FREQUÊNCIAS BRUTAS					
	A	B	C	D	E	GERAL
emprego regular	175	494	1.536	3.273	4.344	#N/D
trabalho autônomo	40	149	409	786	1.129	#N/D
trabalho informal	41	132	418	769	1.001	#N/D
pensão / aposentadoria	76	177	484	823	970	#N/D
mesada	796	1.757	3.118	3.379	2.732	#N/D
não tenho renda pessoal	1.960	4.495	9.923	14.218	13.600	#N/D
total válido	3.088	7.204	15.888	23.248	23.776	#N/D
em branco / anuladas	344	773	1.253	1.278	1.068	4.716
total geral	3.432	7.977	17.141	24.526	24.844	#N/D

RESPOSTAS	FREQUÊNCIAS PERCENTUAIS					
	A	B	C	D	E	GERAL
(*)	10,75	13,21	17,92	24,31	31,31	#N/D
mesada	25,78	24,39	19,62	14,53	11,49	#N/D
não tenho renda	63,47	62,40	62,46	61,16	57,20	#N/D
TOTAL	100,00	100,00	100,00	100,00	100,00	#N/D

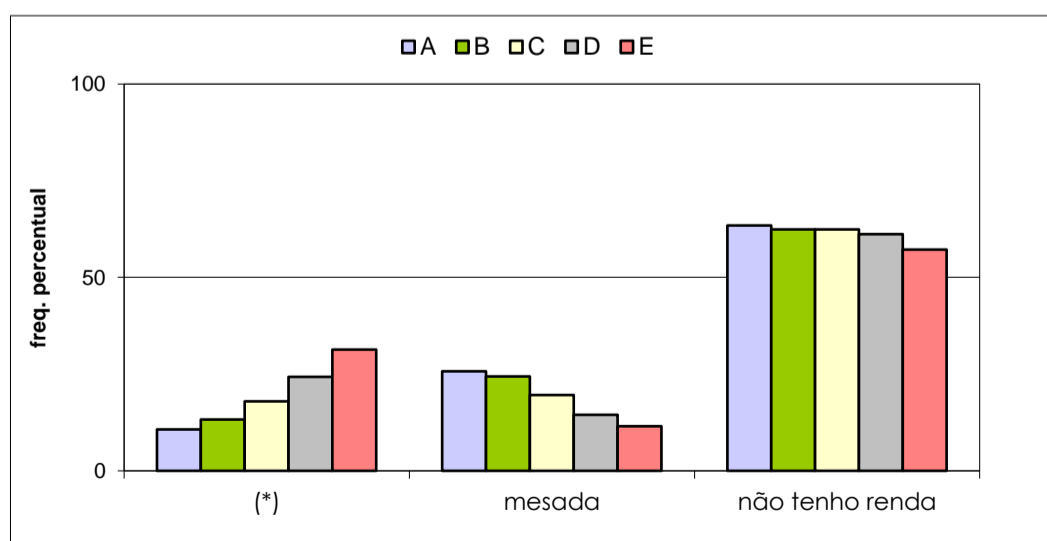

(*) - emprego regular, trabalho autônomo, trabalho informal, pensão/aposentadoria

VESTIBULAR ESTADUAL 2013
1º EXAME DE QUALIFICAÇÃO
 QUESTIONÁRIO DE INFORMAÇÕES SOCIOCULTURAIS

PERGUNTA 13

Qual o principal responsável pelo sustento de sua família?

RESPOSTAS	FREQUÊNCIAS BRUTAS					GERAL
	A	B	C	D	E	
pai	1.125	2.592	5.911	8.486	8.392	#N/D
mãe	493	1.314	3.199	5.171	5.337	#N/D
pai e mãe	1.318	2.859	5.488	7.114	6.604	#N/D
próprio candidato	58	160	533	1.009	1.422	#N/D
cônjuge	10	44	122	308	667	#N/D
outros	76	248	649	1.188	1.445	#N/D
total válido	3.080	7.217	15.902	23.276	23.867	#N/D
em branco / anuladas	352	760	1.239	1.250	977	4.578
total geral	3.432	7.977	17.141	24.526	24.844	#N/D

RESPOSTAS	FREQUÊNCIAS PERCENTUAIS					GERAL
	A	B	C	D	E	
pai	36,53	35,92	37,17	36,46	35,16	#N/D
mãe	16,01	18,21	20,12	22,22	22,36	#N/D
pai e mãe	42,79	39,61	34,51	30,56	27,67	#N/D
(*)	4,68	6,26	8,20	10,76	14,81	#N/D
TOTAL	100,00	100,00	100,00	100,00	100,00	#N/D

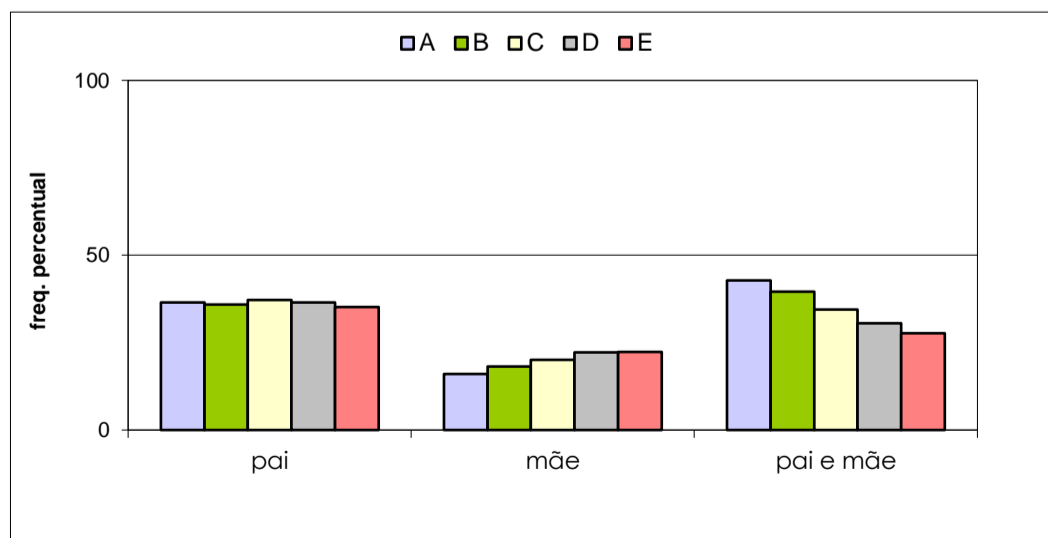

(*) - próprio candidato, cônjuge, outros

VESTIBULAR ESTADUAL 2013
1º EXAME DE QUALIFICAÇÃO
 QUESTIONÁRIO DE INFORMAÇÕES SOCIOCULTURAIS

PERGUNTA 14

Qual a renda mensal bruta de sua família? Para responder, some os salários ou rendimentos brutos de todos os membros de sua família que trabalhem e morem em sua casa.

RESPOSTAS	FREQUÊNCIAS BRUTAS					
	A	B	C	D	E	GERAL
até 1 salário mínimo	30	112	478	1.317	2.789	#N/D
mais de 1 até 3 salários mínimos	180	809	3.357	8.229	11.462	#N/D
mais de 3 até 5 salários mínimos	438	1.342	3.782	5.671	5.125	#N/D
mais de 5 até 7 salários mínimos	478	1.234	2.644	3.079	2.080	#N/D
mais de 7 até 10 salários mínimos	570	1.222	2.232	2.313	1.222	#N/D
mais de 10 até 20 salários mínimos	755	1.482	2.113	1.765	762	#N/D
mais de 20 salários mínimos	566	892	1.069	663	233	#N/D
total válido	3.017	7.093	15.675	23.037	23.673	#N/D
em branco / anuladas	415	884	1.466	1.489	1.171	5.425
total geral	3.432	7.977	17.141	24.526	24.844	#N/D

RESPOSTAS	FREQUÊNCIAS PERCENTUAIS					
	A	B	C	D	E	GERAL
até 5 salários mínimos	21,48	31,90	48,59	66,05	81,85	#N/D
mais de 5 salários mínimos	78,52	68,10	51,41	33,95	18,15	#N/D
TOTAL	100,00	100,00	100,00	100,00	100,00	#N/D

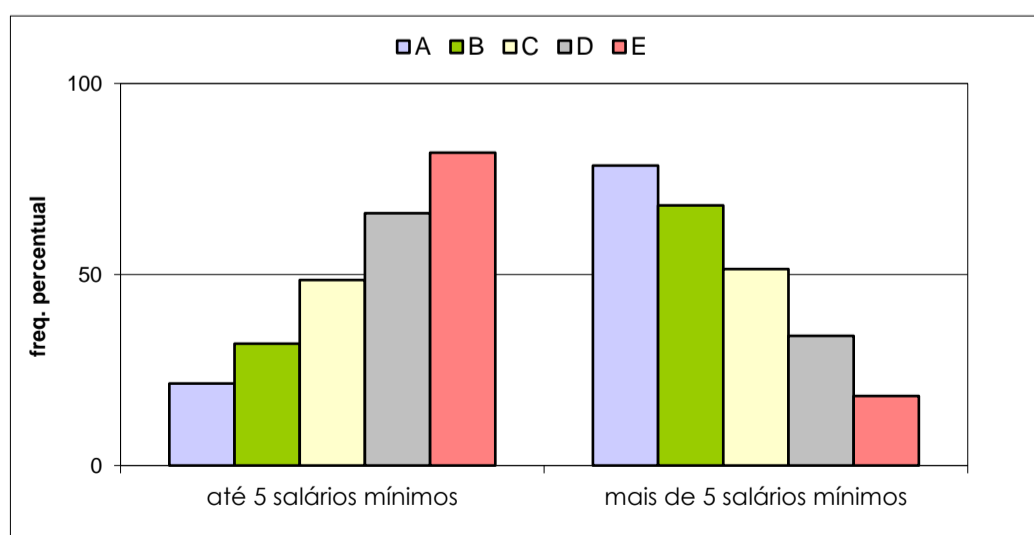

VESTIBULAR ESTADUAL 2013
1º EXAME DE QUALIFICAÇÃO
 QUESTIONÁRIO DE INFORMAÇÕES SOCIOCULTURAIS

PERGUNTA 15

Quantas pessoas de sua família vivem da renda mensal indicada?

RESPOSTAS	FREQUÊNCIAS PERCENTUAIS					GERAL
	A	B	C	D	E	
uma	85	264	752	1.539	2.229	4.869
duas	274	842	2.102	3.373	3.923	#N/D
três	717	1.759	3.905	5.955	5.992	#N/D
quatro	1.330	2.928	6.129	8.201	7.558	#N/D
cinco	505	1.045	2.176	3.043	2.908	#N/D
seis	101	214	487	746	755	#N/D
mais de seis	47	99	216	294	361	#N/D
total válido	3.059	7.151	15.767	23.151	23.726	#N/D
em branco / anuladas	373	826	1.374	1.375	1.118	5.066
total geral	3.432	7.977	17.141	24.526	24.844	#N/D

RESPOSTAS	FREQUÊNCIAS PERCENTUAIS					GERAL
	A	B	C	D	E	
até quatro	35,17	40,06	42,87	46,94	51,18	#N/D
quatro	43,48	40,95	38,87	35,42	31,86	#N/D
mais de quatro	21,35	18,99	18,26	17,64	16,96	#N/D
TOTAL	100,00	100,00	100,00	100,00	100,00	#N/D

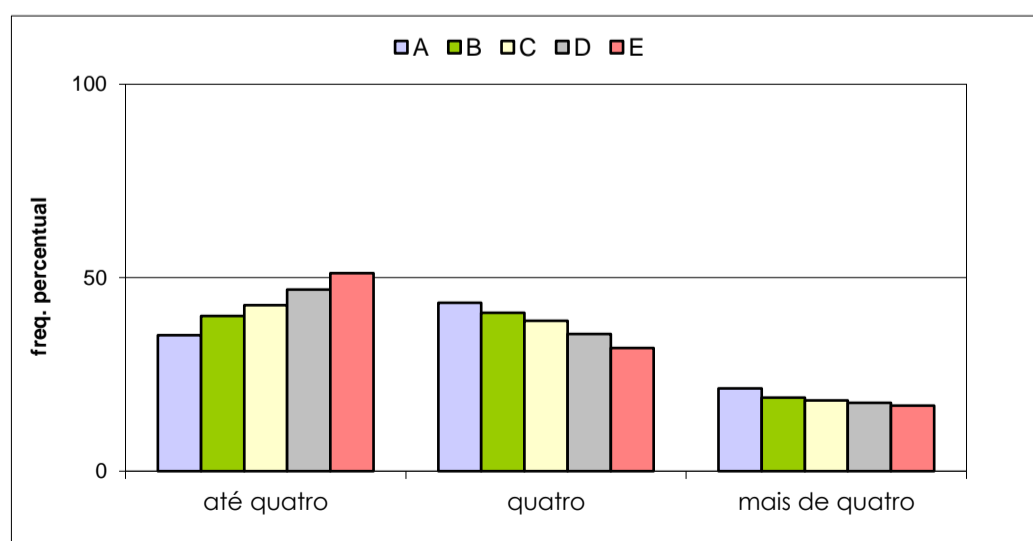

VESTIBULAR ESTADUAL 2013
1º EXAME DE QUALIFICAÇÃO
 QUESTIONÁRIO DE INFORMAÇÕES SOCIOCULTURAIS

PERGUNTA 16

Qual o nível de escolaridade de seu pai?

RESPOSTAS	FREQUÊNCIAS BRUTAS					
	A	B	C	D	E	GERAL
nenhum	31	67	226	508	916	1.748
ensino fundamental	150	548	1.973	4.565	6.746	13.982
ensino médio	647	1.913	5.548	9.266	9.486	26.860
ensino superior	2.175	4.392	7.328	7.252	4.293	25.440
não sei	56	238	659	1.474	2.188	4.615
total válido	3.059	7.158	15.734	23.065	23.629	72.645
em branco / anuladas	373	819	1.407	1.461	1.215	5.275
total geral	3.432	7.977	17.141	24.526	24.844	77.920

RESPOSTAS	FREQUÊNCIAS PERCENTUAIS					
	A	B	C	D	E	GERAL
fundamental ou médio	26,05	34,38	47,80	59,97	68,70	56,22
superior	71,10	61,36	46,57	31,44	18,17	35,02
nenhum / não sei	2,84	4,26	5,62	8,59	13,14	8,76
TOTAL	100,00	100,00	100,00	100,00	100,00	100,00

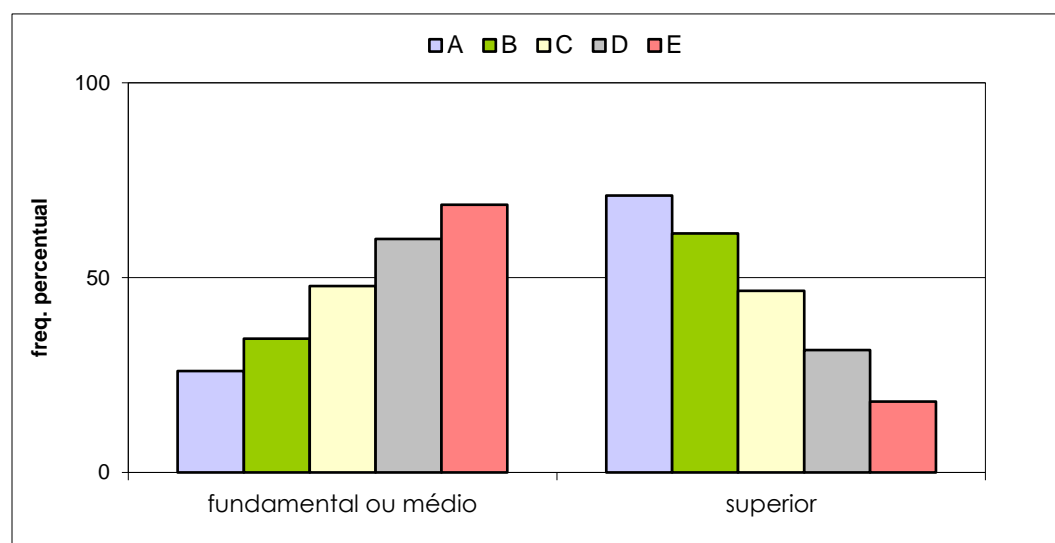

VESTIBULAR ESTADUAL 2013
1º EXAME DE QUALIFICAÇÃO
 QUESTIONÁRIO DE INFORMAÇÕES SOCIOCULTURAIS

PERGUNTA 17

Qual o nível de escolaridade de sua mãe?

RESPOSTAS	FREQUÊNCIAS BRUTAS					
	A	B	C	D	E	GERAL
nenhum	21	46	180	446	803	1.496
ensino fundamental	122	462	1.796	4.292	6.736	13.408
ensino médio	674	1.969	5.575	9.681	10.277	28.176
ensino superior	2.234	4.637	8.053	8.310	5.206	28.440
não sei	24	79	247	502	776	1.628
total válido	3.075	7.193	15.851	23.231	23.798	73.148
em branco / anuladas	357	784	1.290	1.295	1.046	4.772
total geral	3.432	7.977	17.141	24.526	24.844	77.920

RESPOSTAS	FREQUÊNCIAS PERCENTUAIS					
	A	B	C	D	E	GERAL
fundamental ou médio	25,89	33,80	46,50	60,15	71,49	56,85
superior	72,65	64,47	50,80	35,77	21,88	38,88
nenhum / não sei	1,46	1,74	2,69	4,08	6,64	4,27
TOTAL	100,00	100,00	100,00	100,00	100,00	100,00

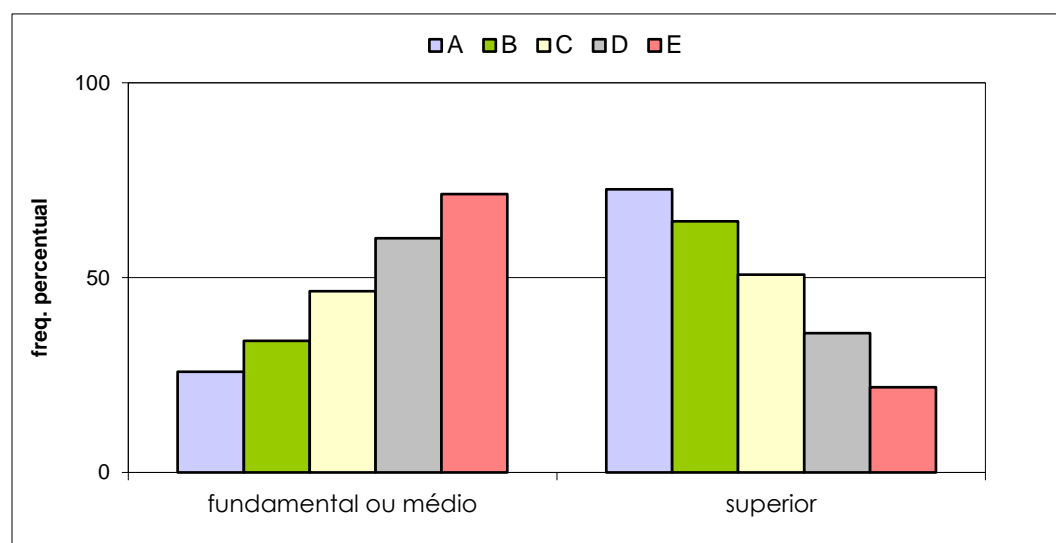

VESTIBULAR ESTADUAL 2013
1º EXAME DE QUALIFICAÇÃO
 QUESTIONÁRIO DE INFORMAÇÕES SOCIOCULTURAIS

PERGUNTA 18

Qual a principal ocupação de seu pai? Em caso de aposentados, considere a ocupação na qual a aposentadoria tenha ocorrido.

RESPOSTAS	FREQUÊNCIAS BRUTAS					
	A	B	C	D	E	GERAL
profissional liberal / empresário	745	1.472	2.541	2.597	1.799	#N/D
servidor público / militar	808	1.778	3.518	4.408	3.619	#N/D
empregado no setor privado	786	1.828	4.196	6.268	5.857	#N/D
empregado rural / agricultor	19	45	134	216	350	#N/D
autônomo / prestador de serviços	391	1.133	2.855	4.727	5.090	#N/D
não trabalha / desempregado	66	145	425	809	934	#N/D
outra	149	410	1.083	2.150	3.048	#N/D
não sei	87	322	976	1.872	2.890	#N/D
total válido	3.051	7.133	15.728	23.047	23.587	#N/D
em branco / anuladas	381	844	1.413	1.479	1.257	5.374
total geral	3.432	7.977	17.141	24.526	24.844	#N/D

RESPOSTAS	FREQUÊNCIAS PERCENTUAIS					
	A	B	C	D	E	GERAL
profissional liberal/empresário	24,42	20,64	16,16	11,27	7,63	#N/D
empregados (*)	52,87	51,18	49,90	47,26	41,66	#N/D
autônomo/prestador de serviços	#N/D	#N/D	#N/D	#N/D	#N/D	#N/D
não trabalha/desempregado	#N/D	#N/D	#N/D	#N/D	#N/D	#N/D
outra / não sei	7,74	10,26	13,09	17,45	25,17	#N/D
TOTAL	#N/D	#N/D	#N/D	#N/D	#N/D	#N/D

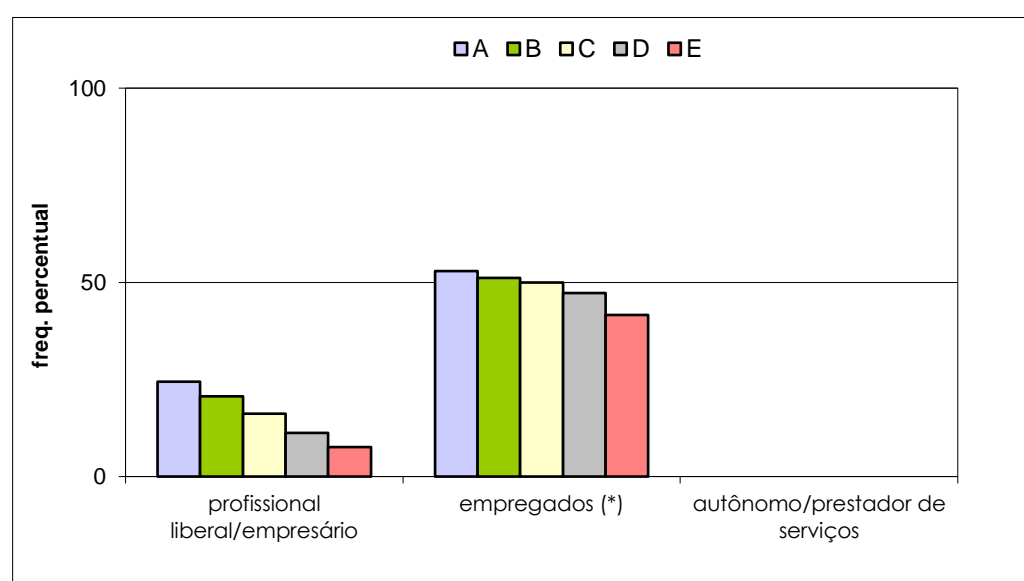

(*): servidor público/militar; empregado no setor privado; empregado rural/agricultor

VESTIBULAR ESTADUAL 2013
1º EXAME DE QUALIFICAÇÃO
 QUESTIONÁRIO DE INFORMAÇÕES SOCIOCULTURAIS

PERGUNTA 19

Qual a principal ocupação de sua mãe? Em caso de aposentadas, considere a ocupação na qual a aposentadoria tenha ocorrido.

RESPOSTAS	FREQUÊNCIAS BRUTAS					GERAL
	A	B	C	D	E	
profissional liberal / empresária	523	986	1.729	1.738	1.272	#N/D
servidora público / militar	902	1.866	3.364	3.906	2.697	#N/D
empregada no setor privado	550	1.428	3.250	4.757	4.396	#N/D
empregada rural / agricultora	2	11	30	68	172	#N/D
autônoma / prestadora de serviços	338	929	2.225	3.762	4.428	#N/D
não trabalha / desempregada	513	1.339	3.502	5.701	6.242	#N/D
outra	172	473	1.319	2.530	3.376	#N/D
não sei	60	129	371	691	1.116	#N/D
total válido	3.060	7.161	15.790	23.153	23.699	#N/D
em branco / anuladas	372	816	1.351	1.373	1.145	5.057
total geral	3.432	7.977	17.141	24.526	24.844	#N/D

RESPOSTAS	FREQUÊNCIAS PERCENTUAIS					GERAL
	A	B	C	D	E	
profissional liberal/empresária	17,09	13,77	10,95	7,51	5,37	#N/D
empregadas (*)	47,52	46,15	42,08	37,71	30,66	#N/D
autônoma/prestadora de serviços	#N/D	#N/D	#N/D	#N/D	#N/D	#N/D
não trabalha/desempregada	#N/D	#N/D	#N/D	#N/D	#N/D	#N/D
outra / não sei	7,58	8,41	10,70	13,91	18,95	#N/D
TOTAL	#N/D	#N/D	#N/D	#N/D	#N/D	#N/D

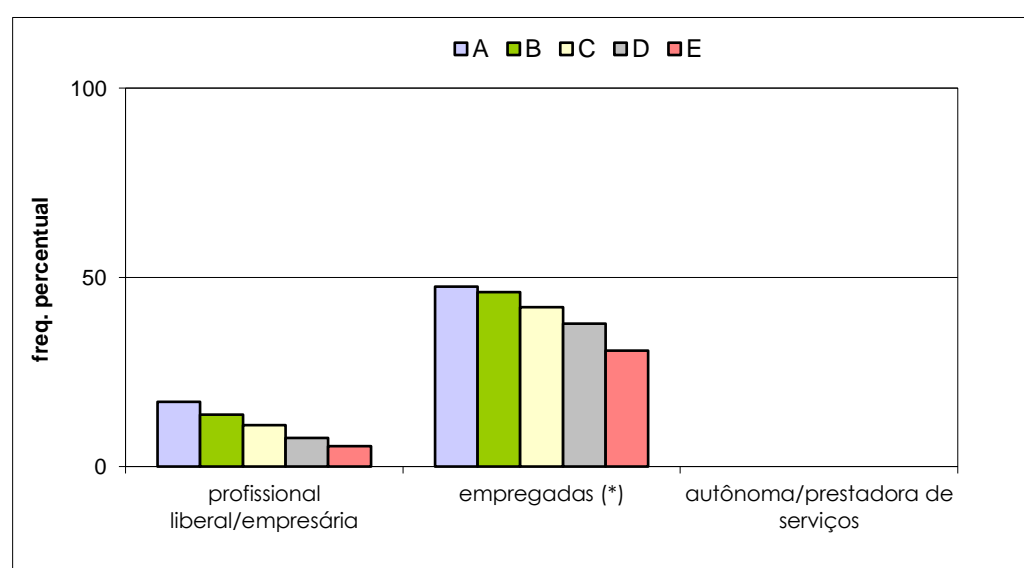

(*): servidora pública/militar; empregada no setor privado; empregada rural/agricultora

VESTIBULAR ESTADUAL 2013
1º EXAME DE QUALIFICAÇÃO
 QUESTIONÁRIO DE INFORMAÇÕES SOCIOCULTURAIS

PERGUNTA 20

Como você definiria a sua cor?

RESPOSTAS	FREQUÊNCIAS BRUTAS					
	A	B	C	D	E	GERAL
branca	2.348	5.234	10.258	12.767	10.505	41.112
negra	108	447	1.456	3.162	4.341	9.514
parda	538	1.325	3.592	6.357	7.774	19.586
amarela	53	109	359	660	798	1.979
indígena	22	53	152	267	339	833
total válido	3.069	7.168	15.817	23.213	23.757	73.024
em branco / anuladas	363	809	1.324	1.313	1.087	4.896
total geral	3.432	7.977	17.141	24.526	24.844	77.920

RESPOSTAS	FREQUÊNCIAS PERCENTUAIS					
	A	B	C	D	E	GERAL
branca	76,51	73,02	64,85	55,00	44,22	56,30
negra / parda	21,05	24,72	31,92	41,01	51,00	39,85
amarela / indígena	2,44	2,26	3,23	3,99	4,79	3,85
TOTAL	100,00	100,00	100,00	100,00	100,00	100,00

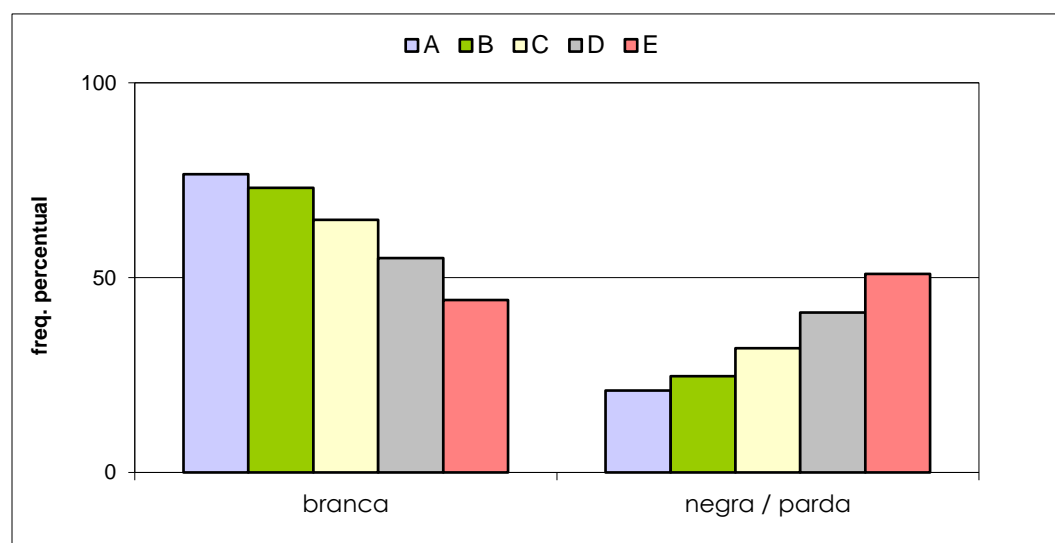

VESTIBULAR ESTADUAL 2013
1º EXAME DE QUALIFICAÇÃO
 QUESTIONÁRIO DE INFORMAÇÕES SOCIOCULTURAIS

PERGUNTA 21

Você tem alguma religião?

RESPOSTAS	FREQUÊNCIAS BRUTAS					
	A	B	C	D	E	GERAL
não	947	2.014	3.751	4.549	3.623	14.884
Católica Apostólica Romana	1.323	3.058	6.765	9.405	9.432	29.983
Evangélica	341	1.031	3.110	6.600	8.658	19.740
Espírita	301	695	1.475	1.752	1.350	5.573
outra	159	374	734	887	707	2.861
total válido	3.071	7.172	15.835	23.193	23.770	73.041
em branco / anuladas	361	805	1.306	1.333	1.074	4.879
total geral	3.432	7.977	17.141	24.526	24.844	77.920

RESPOSTAS	FREQUÊNCIAS PERCENTUAIS					
	A	B	C	D	E	GERAL
não	30,84	28,08	23,69	19,61	15,24	20,38
Católica Apostólica Romana	#N/D	#N/D	#N/D	#N/D	#N/D	41,05
Evangélica	#N/D	#N/D	#N/D	#N/D	#N/D	27,03
Espírita	#N/D	#N/D	#N/D	#N/D	#N/D	7,63
outra	#N/D	#N/D	#N/D	#N/D	#N/D	3,92
TOTAL	#N/D	#N/D	#N/D	#N/D	#N/D	100,00

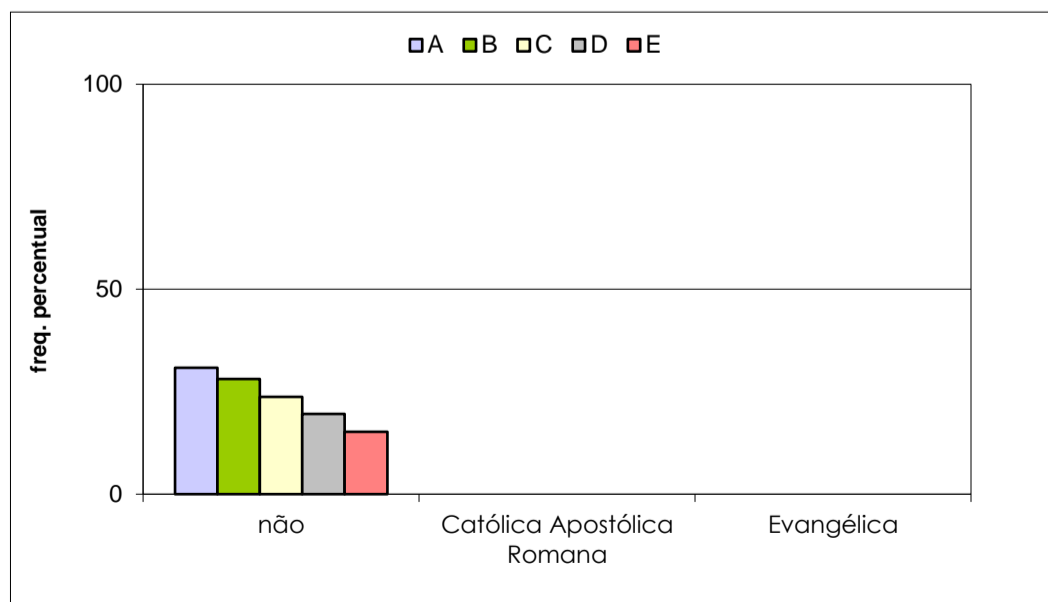

VESTIBULAR ESTADUAL 2013
1º EXAME DE QUALIFICAÇÃO
 QUESTIONÁRIO DE INFORMAÇÕES SOCIOCULTURAIS

PERGUNTA 22

Você tem computador em casa?

RESPOSTAS	FREQUÊNCIAS BRUTAS					GERAL
	A	B	C	D	E	
não	57	165	516	1.365	2.236	4.339
sim	3.011	7.006	15.308	21.795	21.481	68.601
total válido	3.068	7.171	15.824	23.160	23.717	72.940
em branco / anuladas	364	806	1.317	1.366	1.127	4.980
total geral	3.432	7.977	17.141	24.526	24.844	77.920

RESPOSTAS	FREQUÊNCIAS PERCENTUAIS					GERAL
	A	B	C	D	E	
não	1,86	2,30	3,26	5,89	9,43	5,95
sim	98,14	97,70	96,74	94,11	90,57	94,05
TOTAL	100,00	100,00	100,00	100,00	100,00	100,00

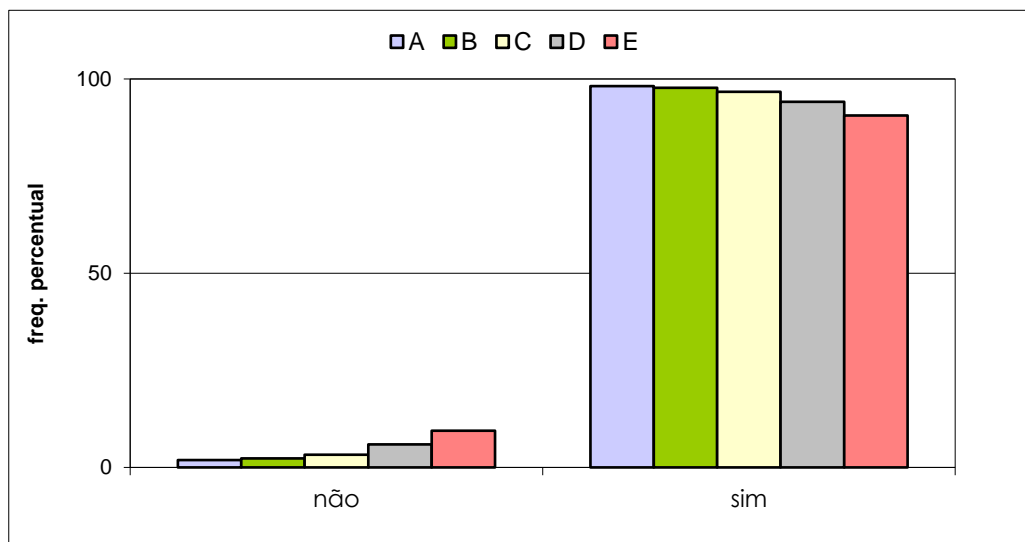

VESTIBULAR ESTADUAL 2013
1º EXAME DE QUALIFICAÇÃO
 QUESTIONÁRIO DE INFORMAÇÕES SOCIOCULTURAIS

PERGUNTA 23

Qual seu tempo médio diário de uso do computador?

RESPOSTAS	FREQUÊNCIAS BRUTAS					
	A	B	C	D	E	GERAL
até 1 hora	1.330	2.749	5.802	8.640	9.564	28.085
mais de 1 até 3 horas	1.225	3.105	7.025	10.088	9.892	31.335
mais de 3 horas	509	1.303	2.953	4.329	4.062	13.156
total válido	3.064	7.157	15.780	23.057	23.518	72.576
em branco / anuladas	368	820	1.361	1.469	1.326	5.344
total geral	3.432	7.977	17.141	24.526	24.844	77.920

RESPOSTAS	FREQUÊNCIAS PERCENTUAIS					
	A	B	C	D	E	GERAL
até 1 hora	43,41	38,41	36,77	37,47	40,67	38,70
mais de 1 até 3 horas	#N/D	#N/D	#N/D	#N/D	#N/D	43,18
mais de 3 horas	#N/D	#N/D	#N/D	#N/D	#N/D	18,13
TOTAL	#N/D	#N/D	#N/D	#N/D	#N/D	100,00

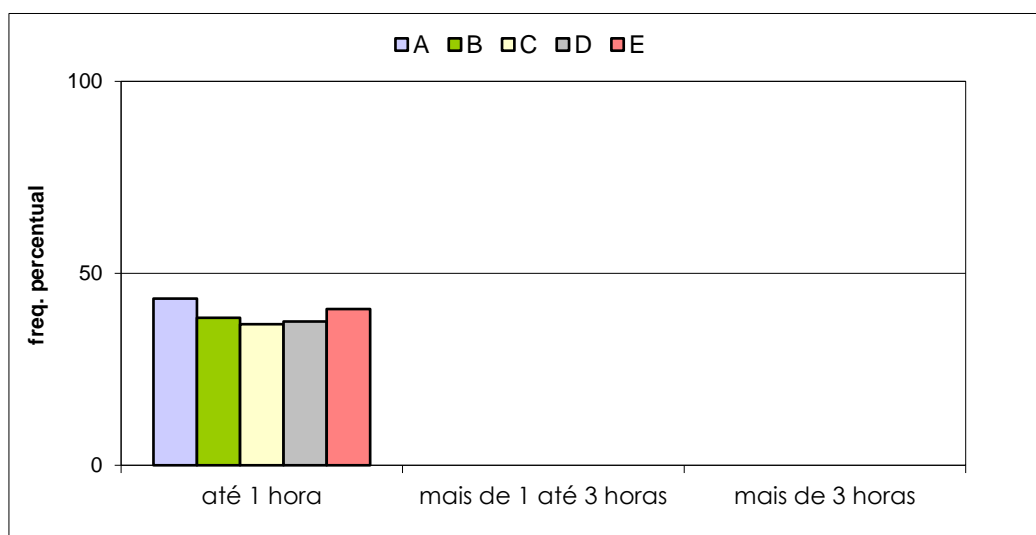

VESTIBULAR ESTADUAL 2013
1º EXAME DE QUALIFICAÇÃO
 QUESTIONÁRIO DE INFORMAÇÕES SOCIOCULTURAIS

PERGUNTA 24

Quantos livros, aproximadamente, há em sua casa, sem contar os livros didáticos?

RESPOSTAS	FREQUÊNCIAS BRUTAS					
	A	B	C	D	E	GERAL
nenhum	18	59	171	314	508	1.070
de 1 a 10	247	918	2.914	6.116	8.631	18.826
de 11 a 50	987	2.648	6.338	9.913	9.836	29.722
de 51 a 100	753	1.639	3.209	3.876	2.874	12.351
mais de 100	1.038	1.876	3.089	2.831	1.723	10.557
total válido	3.043	7.140	15.721	23.050	23.572	72.526
em branco / anuladas	389	837	1.420	1.476	1.272	5.394
total geral	3.432	7.977	17.141	24.526	24.844	77.920

RESPOSTAS	FREQUÊNCIAS PERCENTUAIS					
	A	B	C	D	E	GERAL
até 50	41,14	50,77	59,94	70,90	80,50	68,41
mais de 50	58,86	49,23	40,06	29,10	19,50	31,59
TOTAL	100,00	100,00	100,00	100,00	100,00	100,00

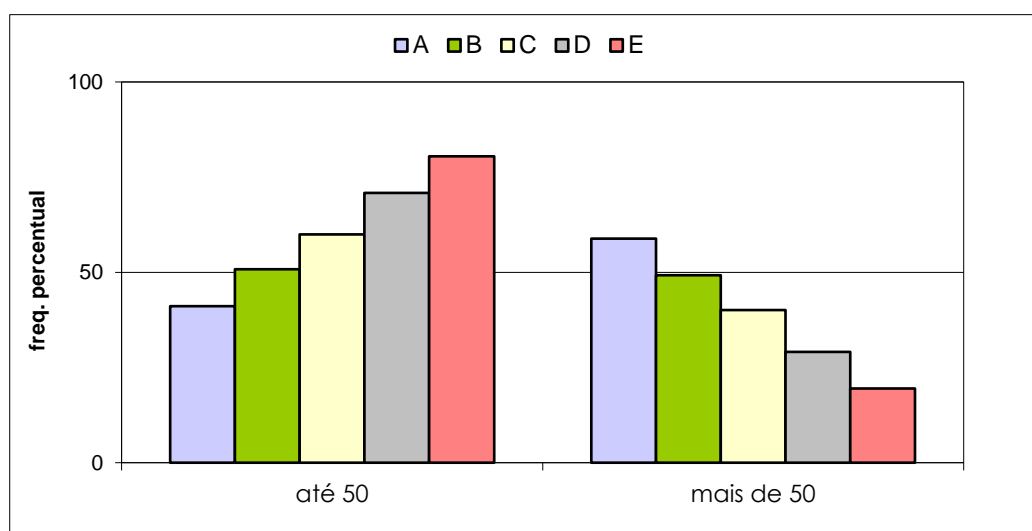

VESTIBULAR ESTADUAL 2013
1º EXAME DE QUALIFICAÇÃO
 QUESTIONÁRIO DE INFORMAÇÕES SOCIOCULTURAIS

PERGUNTA 25

Quantos livros, em média, você lê por ano, excentuando-se os livros didáticos?

RESPOSTAS	FREQUÊNCIAS BRUTAS					GERAL
	A	B	C	D	E	
nenhum	151	358	831	1.254	1.415	4.009
de 1 a 5	1.710	4.222	9.446	14.324	15.347	45.049
de 6 a 10	692	1.569	3.390	4.737	4.648	15.036
mais de 10	520	1.012	2.153	2.839	2.301	8.825
total válido	3.073	7.161	15.820	23.154	23.711	72.919
em branco / anuladas	359	816	1.321	1.372	1.133	5.001
total geral	3.432	7.977	17.141	24.526	24.844	77.920

RESPOSTAS	FREQUÊNCIAS PERCENTUAIS					GERAL
	A	B	C	D	E	
até 5	60,56	63,96	64,96	67,28	70,69	67,28
mais de 5	39,44	36,04	35,04	32,72	29,31	32,72
TOTAL	100,00	100,00	100,00	100,00	100,00	100,00

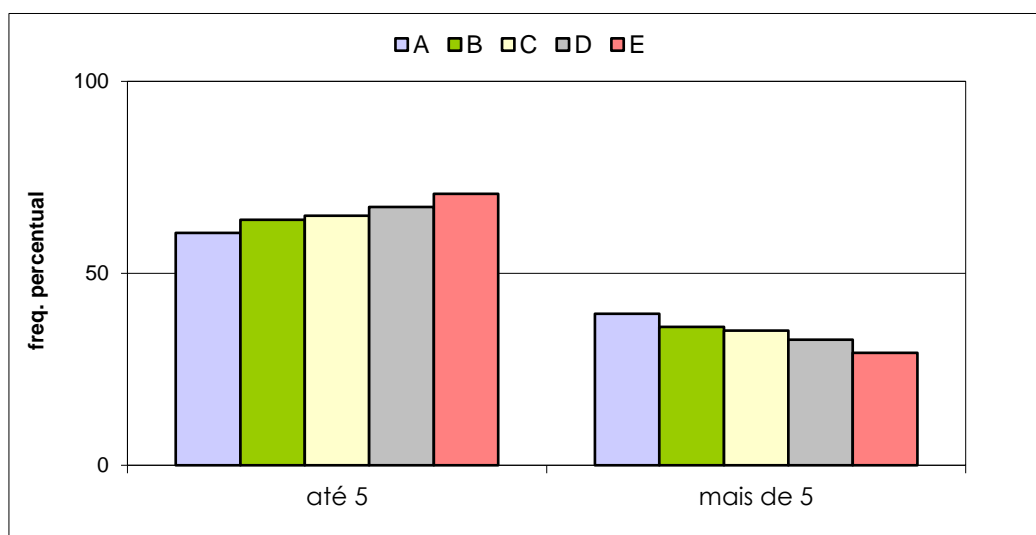

VESTIBULAR ESTADUAL 2013
1º EXAME DE QUALIFICAÇÃO
 QUESTIONÁRIO DE INFORMAÇÕES SOCIOCULTURAIS

PERGUNTA 26

Você frequenta, ou já frequentou, algum curso livre de língua estrangeira por, pelo menos, um semestre?

RESPOSTAS	FREQUÊNCIAS BRUTAS					
	A	B	C	D	E	GERAL
não	404	1.252	3.777	7.741	10.017	23.191
sim	2.656	5.914	12.007	15.368	13.583	49.528
total válido	3.060	7.166	15.784	23.109	23.600	72.719
em branco / anuladas	372	811	1.357	1.417	1.244	5.201
total geral	3.432	7.977	17.141	24.526	24.844	77.920

RESPOSTAS	FREQUÊNCIAS PERCENTUAIS					
	A	B	C	D	E	GERAL
não	13,20	17,47	23,93	33,50	42,44	31,89
sim	86,80	82,53	76,07	66,50	57,56	68,11
TOTAL	100,00	100,00	100,00	100,00	100,00	100,00

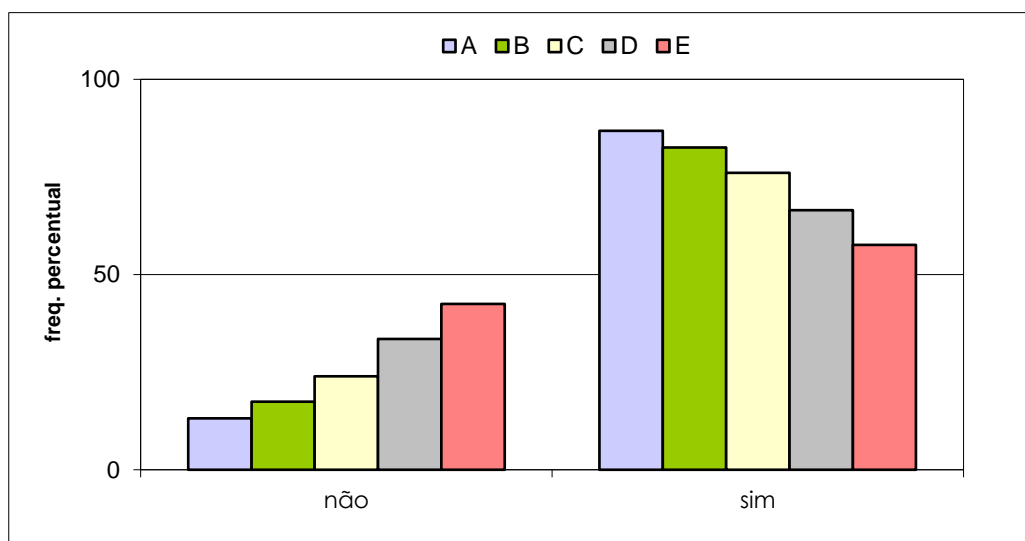

VESTIBULAR ESTADUAL 2013
1º EXAME DE QUALIFICAÇÃO
 QUESTIONÁRIO DE INFORMAÇÕES SOCIOCULTURAIS

PERGUNTA 27

Você concorda com a reserva de 20% das vagas da UERJ e da UEZO para alunos carentes da rede pública de ensino?

RESPOSTAS	FREQUÊNCIAS BRUTAS					
	A	B	C	D	E	GERAL
não	1.411	3.219	6.403	7.670	5.570	24.273
sim	1.662	3.949	9.359	15.396	18.042	48.408
total válido	3.073	7.168	15.762	23.066	23.612	72.681
em branco / anuladas	359	809	1.379	1.460	1.232	5.239
total geral	3.432	7.977	17.141	24.526	24.844	77.920

RESPOSTAS	FREQUÊNCIAS PERCENTUAIS					
	A	B	C	D	E	GERAL
não	45,92	44,91	40,62	33,25	23,59	33,40
sim	54,08	55,09	59,38	66,75	76,41	66,60
TOTAL	100,00	100,00	100,00	100,00	100,00	100,00

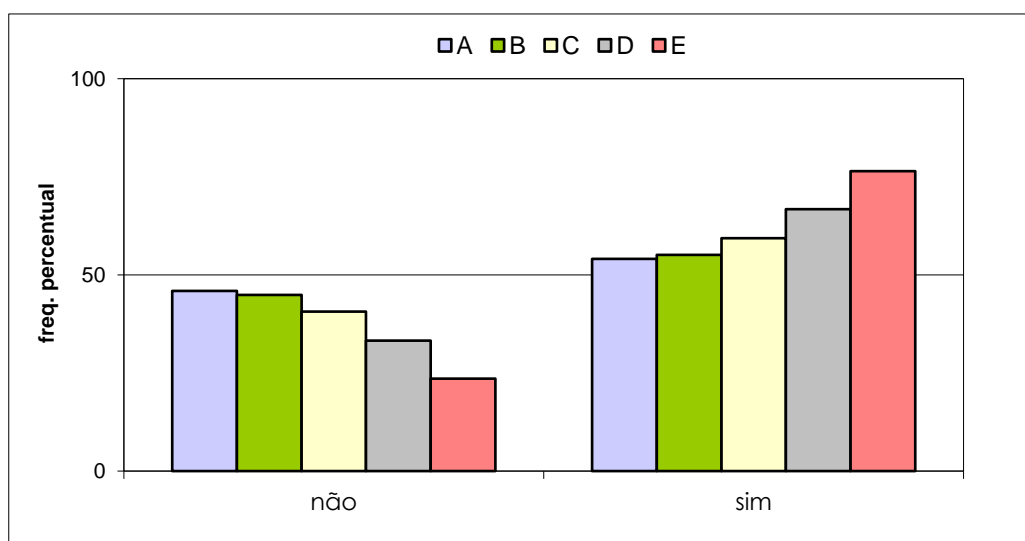

VESTIBULAR ESTADUAL 2013
1º EXAME DE QUALIFICAÇÃO
 QUESTIONÁRIO DE INFORMAÇÕES SOCIOCULTURAIS

PERGUNTA 28

Você concorda com a reserva de 20% das vagas da UERJ e da UEZO para candidatos carentes negros ou indígenas?

RESPOSTAS	FREQUÊNCIAS BRUTAS					
	A	B	C	D	E	GERAL
não	2.454	5.550	11.274	14.002	10.710	43.990
sim	630	1.663	4.579	9.219	13.036	29.127
total válido	3.084	7.213	15.853	23.221	23.746	73.117
em branco / anuladas	348	764	1.288	1.305	1.098	4.803
total geral	3.432	7.977	17.141	24.526	24.844	77.920

RESPOSTAS	FREQUÊNCIAS PERCENTUAIS					
	A	B	C	D	E	GERAL
não	79,57	76,94	71,12	60,30	45,10	60,16
sim	20,43	23,06	28,88	39,70	54,90	39,84
TOTAL	100,00	100,00	100,00	100,00	100,00	100,00

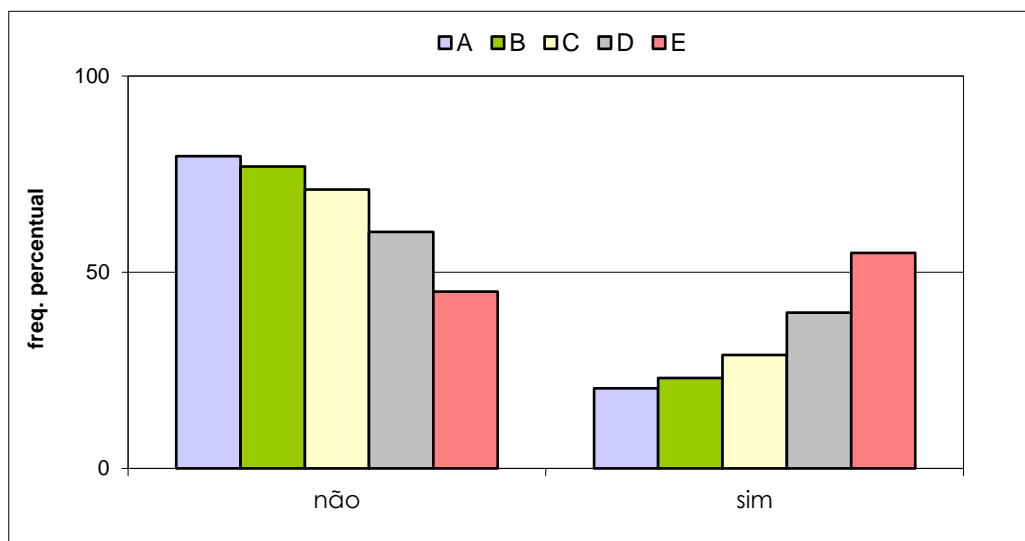

VESTIBULAR ESTADUAL 2013
1º EXAME DE QUALIFICAÇÃO
 QUESTIONÁRIO DE INFORMAÇÕES SOCIOCULTURAIS

PERGUNTA 29

Você concorda com a reserva de 5% das vagas da UERJ e da UEZO para candidatos carentes com deficiência ou para candidatos carentes e filhos de policiais, bombeiros e inspetores de segurança e administração penitenciária, mortos ou incapacitados em razão do serviço?

RESPOSTAS	FREQUÊNCIAS BRUTAS					
	A	B	C	D	E	GERAL
não	1.733	3.938	8.006	10.010	8.190	31.877
sim	1.363	3.277	7.868	13.246	15.633	41.387
total válido	3.096	7.215	15.874	23.256	23.823	73.264
em branco / anuladas	336	762	1.267	1.270	1.021	4.656
total geral	3.432	7.977	17.141	24.526	24.844	77.920

RESPOSTAS	FREQUÊNCIAS PERCENTUAIS					
	A	B	C	D	E	GERAL
não	55,98	54,58	50,43	43,04	34,38	43,51
sim	44,02	45,42	49,57	56,96	65,62	56,49
TOTAL	100,00	100,00	100,00	100,00	100,00	100,00

