

**VESTIBULAR ESTADUAL 2012**  
**2º EXAME DE QUALIFICAÇÃO**  
 QUESTIONÁRIO DE INFORMAÇÕES SOCIOCULTURAIS

PERGUNTA 1

Você cursou o ensino médio, em sua maior parte, em que turno?

RESPOSTAS	FREQUÊNCIAS BRUTAS					
	A	B	C	D	E	GERAL
diurno	1.563	6.182	13.610	17.644	13.805	52.804
noturno	25	155	672	1.559	2.342	4.753
total válido	1.588	6.337	14.282	19.203	16.147	57.557
em branco / anuladas	167	724	1.318	1.199	729	4.137
total geral	1.755	7.061	15.600	20.402	16.876	61.694

RESPOSTAS	FREQUÊNCIAS PERCENTUAIS					
	A	B	C	D	E	GERAL
diurno	<b>98,43</b>	<b>97,55</b>	<b>95,29</b>	<b>91,88</b>	<b>85,50</b>	<b>91,74</b>
noturno	<b>1,57</b>	<b>2,45</b>	<b>4,71</b>	<b>8,12</b>	<b>14,50</b>	<b>8,26</b>
TOTAL	100,00	100,00	100,00	100,00	100,00	100,00

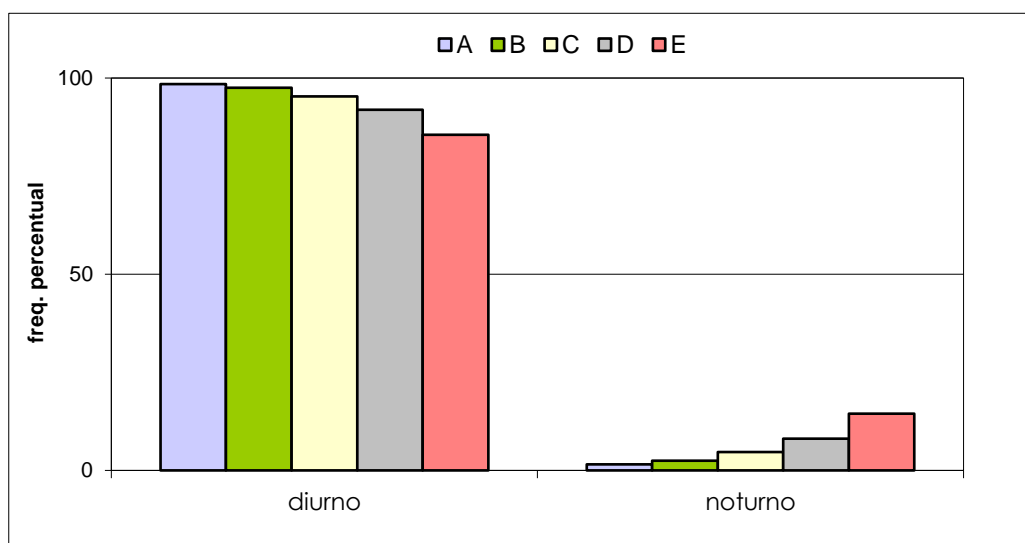

**VESTIBULAR ESTADUAL 2012**  
**2º EXAME DE QUALIFICAÇÃO**  
 QUESTIONÁRIO DE INFORMAÇÕES SOCIOCULTURAIS

PERGUNTA 2

Você frequenta ou frequentou algum curso pré-vestibular para o concurso deste ano?

RESPOSTAS	FREQUÊNCIAS BRUTAS					
	A	B	C	D	E	GERAL
não	707	3.224	7.165	9.388	7.784	28.268
sim	866	3.056	7.008	9.735	8.311	28.976
total válido	1.573	6.280	14.173	19.123	16.095	57.244
em branco / anuladas	182	781	1.427	1.279	781	4.450
total geral	1.755	7.061	15.600	20.402	16.876	61.694

RESPOSTAS	FREQUÊNCIAS PERCENTUAIS					
	A	B	C	D	E	GERAL
não	<b>44,95</b>	<b>51,34</b>	<b>50,55</b>	<b>49,09</b>	<b>48,36</b>	<b>49,38</b>
sim	<b>55,05</b>	<b>48,66</b>	<b>49,45</b>	<b>50,91</b>	<b>51,64</b>	<b>50,62</b>
TOTAL	100,00	100,00	100,00	100,00	100,00	100,00

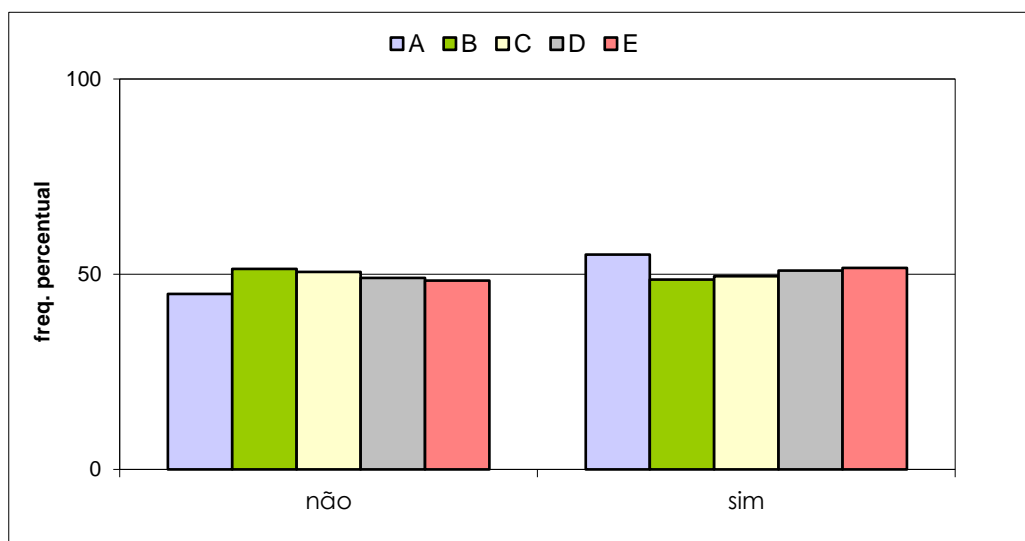

**VESTIBULAR ESTADUAL 2012**  
**2º EXAME DE QUALIFICAÇÃO**  
 QUESTIONÁRIO DE INFORMAÇÕES SOCIOCULTURAIS

PERGUNTA 3

Você já fez algum exame vestibular anteriormente?

RESPOSTAS	FREQUÊNCIAS BRUTAS					
	A	B	C	D	E	GERAL
não	334	1.598	4.194	7.217	7.514	20.857
sim	1.243	4.672	9.980	11.885	8.531	36.311
total válido	1.577	6.270	14.174	19.102	16.045	57.168
em branco / anuladas	178	791	1.426	1.300	831	4.526
total geral	1.755	7.061	15.600	20.402	16.876	61.694

RESPOSTAS	FREQUÊNCIAS PERCENTUAIS					
	A	B	C	D	E	GERAL
não	<b>21,18</b>	<b>25,49</b>	<b>29,59</b>	<b>37,78</b>	<b>46,83</b>	<b>36,48</b>
sim	<b>78,82</b>	<b>74,51</b>	<b>70,41</b>	<b>62,22</b>	<b>53,17</b>	<b>63,52</b>
TOTAL	100,00	100,00	100,00	100,00	100,00	100,00

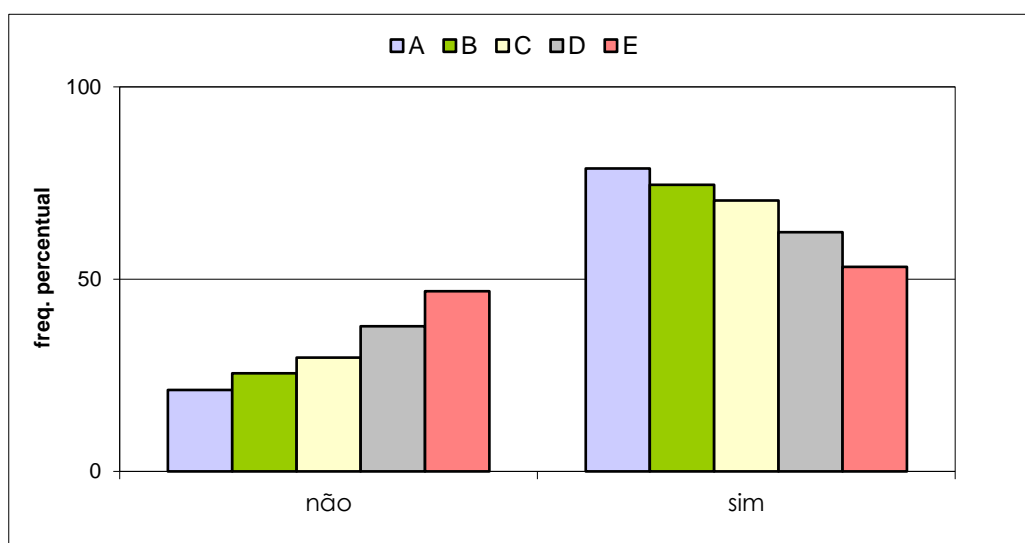

**VESTIBULAR ESTADUAL 2012**  
**2º EXAME DE QUALIFICAÇÃO**  
 QUESTIONÁRIO DE INFORMAÇÕES SOCIOCULTURAIS

PERGUNTA 4

Você está utilizando a Revista Eletrônica do Vestibular da UERJ em seus estudos para o vestibular?

RESPOSTAS	FREQUÊNCIAS BRUTAS					
	A	B	C	D	E	GERAL
não	1.319	5.030	11.280	14.960	12.320	44.909
sim	251	1.207	2.797	4.042	3.636	11.933
total válido	1.570	6.237	14.077	19.002	15.956	56.842
em branco / anuladas	185	824	1.523	1.400	920	4.852
total geral	1.755	7.061	15.600	20.402	16.876	61.694

RESPOSTAS	FREQUÊNCIAS PERCENTUAIS					
	A	B	C	D	E	GERAL
não	<b>84,01</b>	<b>80,65</b>	<b>80,13</b>	<b>78,73</b>	<b>77,21</b>	<b>79,01</b>
sim	<b>15,99</b>	<b>19,35</b>	<b>19,87</b>	<b>21,27</b>	<b>22,79</b>	<b>20,99</b>
TOTAL	100,00	100,00	100,00	100,00	100,00	100,00

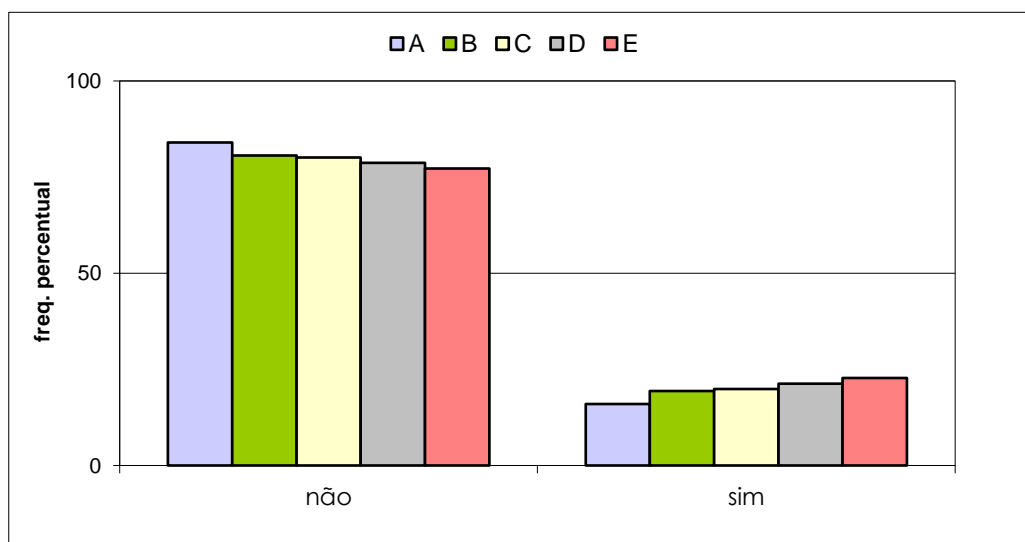

**VESTIBULAR ESTADUAL 2012**  
**2º EXAME DE QUALIFICAÇÃO**  
 QUESTIONÁRIO DE INFORMAÇÕES SOCIOCULTURAIS

PERGUNTA 5

A escolha de seu curso está sendo influenciada pela maior possibilidade de conseguir emprego no futuro?

RESPOSTAS	FREQUÊNCIAS BRUTAS					
	A	B	C	D	E	GERAL
não	554	2.182	4.647	5.311	3.428	16.122
sim	1.002	3.994	9.330	13.482	12.383	40.191
total válido	1.556	6.176	13.977	18.793	15.811	56.313
em branco / anuladas	199	885	1.623	1.609	1.065	5.381
total geral	1.755	7.061	15.600	20.402	16.876	61.694

RESPOSTAS	FREQUÊNCIAS PERCENTUAIS					
	A	B	C	D	E	GERAL
não	<b>35,60</b>	<b>35,33</b>	<b>33,25</b>	<b>28,26</b>	<b>21,68</b>	<b>28,63</b>
sim	<b>64,40</b>	<b>64,67</b>	<b>66,75</b>	<b>71,74</b>	<b>78,32</b>	<b>71,37</b>
TOTAL	100,00	100,00	100,00	100,00	100,00	100,00

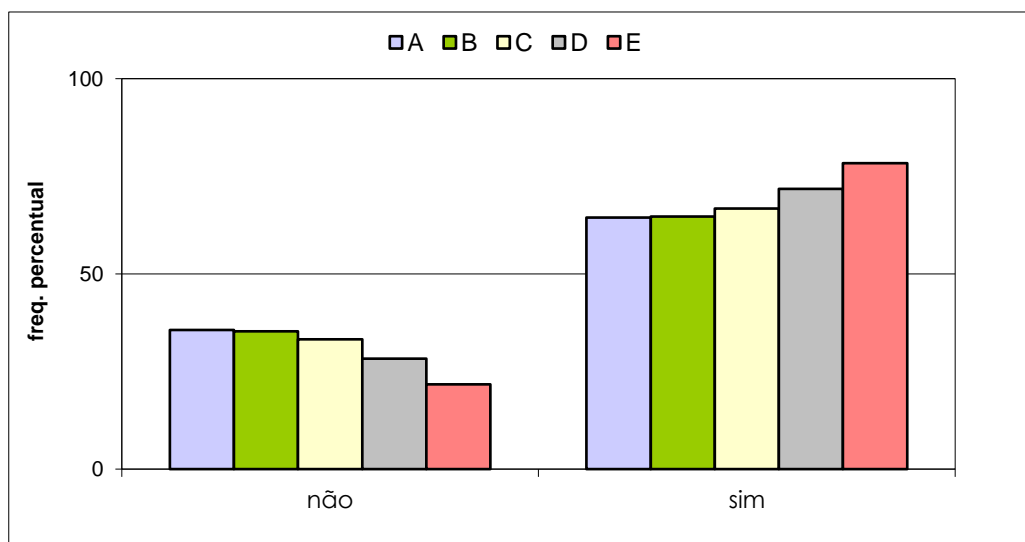

**VESTIBULAR ESTADUAL 2012**  
**2º EXAME DE QUALIFICAÇÃO**  
 QUESTIONÁRIO DE INFORMAÇÕES SOCIOCULTURAIS

PERGUNTA 6

A escolha de seu curso está sendo influenciada pela possibilidade de conseguir melhores salários no futuro?

RESPOSTAS	FREQUÊNCIAS BRUTAS					
	A	B	C	D	E	GERAL
não	571	2.143	4.680	5.575	3.801	16.770
sim	1.003	4.098	9.438	13.460	12.208	40.207
total válido	1.574	6.241	14.118	19.035	16.009	56.977
em branco / anuladas	181	820	1.482	1.367	867	4.717
total geral	1.755	7.061	15.600	20.402	16.876	61.694

RESPOSTAS	FREQUÊNCIAS PERCENTUAIS					
	A	B	C	D	E	GERAL
não	<b>36,28</b>	<b>34,34</b>	<b>33,15</b>	<b>29,29</b>	<b>23,74</b>	<b>29,43</b>
sim	<b>63,72</b>	<b>65,66</b>	<b>66,85</b>	<b>70,71</b>	<b>76,26</b>	<b>70,57</b>
TOTAL	100,00	100,00	100,00	100,00	100,00	100,00

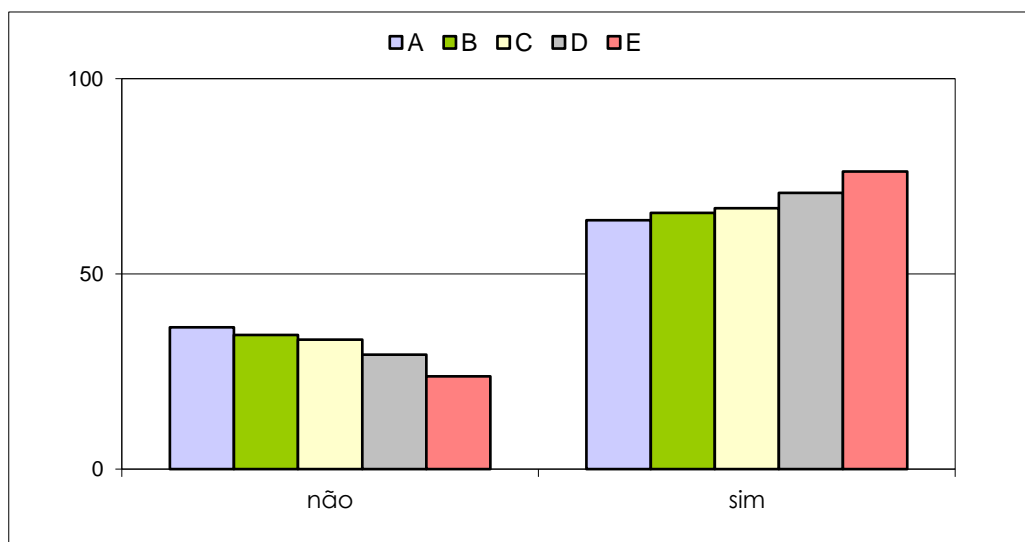

**VESTIBULAR ESTADUAL 2012**  
**2º EXAME DE QUALIFICAÇÃO**  
 QUESTIONÁRIO DE INFORMAÇÕES SOCIOCULTURAIS

PERGUNTA 7

Com quem você mora?

RESPOSTAS	FREQUÊNCIAS BRUTAS					
	A	B	C	D	E	GERAL
pais, pai ou mãe	1.334	5.425	12.180	16.253	13.078	48.270
parentes	87	391	900	1.252	1.203	3.833
cônjuge	31	163	614	1.095	1.283	3.186
amigos	70	141	212	179	115	717
sozinho	53	131	240	307	374	1.105
total válido	1.575	6.251	14.146	19.086	16.053	57.111
em branco / anuladas	180	810	1.454	1.316	823	4.583
total geral	1.755	7.061	15.600	20.402	16.876	61.694

RESPOSTAS	FREQUÊNCIAS PERCENTUAIS					
	A	B	C	D	E	GERAL
pais, pai ou mãe	<b>84,70</b>	<b>86,79</b>	<b>86,10</b>	<b>85,16</b>	<b>81,47</b>	<b>84,52</b>
parentes, cônjuge, amigos, sozinho	<b>15,30</b>	<b>13,21</b>	<b>13,90</b>	<b>14,84</b>	<b>18,53</b>	<b>15,48</b>
TOTAL	100,00	100,00	100,00	100,00	100,00	100,00

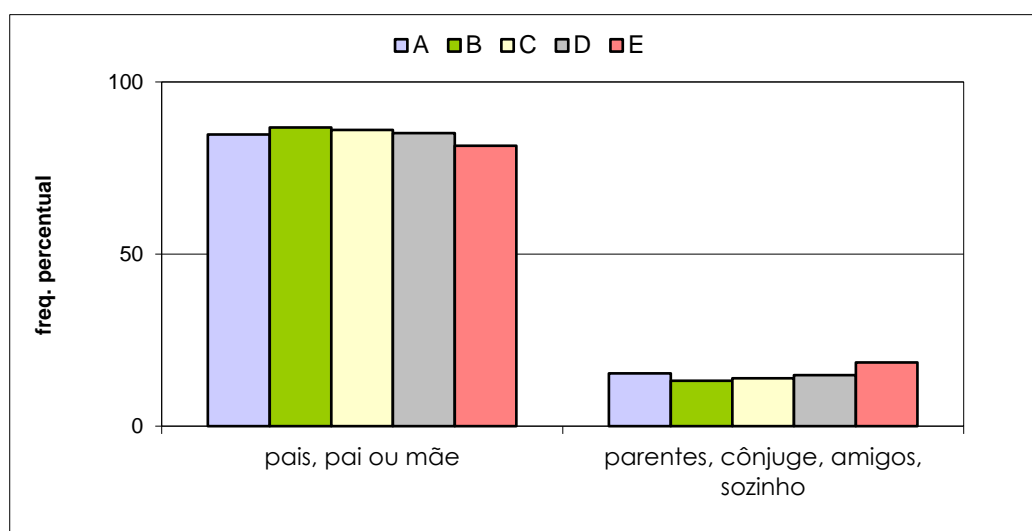

**VESTIBULAR ESTADUAL 2012**  
**2º EXAME DE QUALIFICAÇÃO**  
 QUESTIONÁRIO DE INFORMAÇÕES SOCIOCULTURAIS

PERGUNTA 8

Qual a situação legal da casa em que você mora?

RESPOSTAS	FREQUÊNCIAS BRUTAS					
	A	B	C	D	E	GERAL
própria	1.184	4.664	10.189	13.380	10.968	40.385
alugada	280	1.051	2.392	3.193	2.774	9.690
imóvel cedido, usufruto, ocupação ou assemelhados	68	366	1.187	2.061	1.965	5.647
hotel, pensão, quarto, república ou assemelhados	19	40	66	48	41	214
não sei	17	105	261	341	268	992
total válido	1.568	6.226	14.095	19.023	16.016	56.928
em branco / anuladas	187	835	1.505	1.379	860	4.766
total geral	1.755	7.061	15.600	20.402	16.876	61.694

RESPOSTAS	FREQUÊNCIAS PERCENTUAIS					
	A	B	C	D	E	GERAL
própria	<b>75,51</b>	<b>74,91</b>	<b>72,29</b>	<b>70,34</b>	<b>68,48</b>	<b>70,94</b>
alugada	<b>17,86</b>	<b>16,88</b>	<b>16,97</b>	<b>16,78</b>	<b>17,32</b>	<b>17,02</b>
outras situações	<b>6,63</b>	<b>8,21</b>	<b>10,74</b>	<b>12,88</b>	<b>14,20</b>	<b>12,04</b>
TOTAL	100,00	100,00	100,00	100,00	100,00	100,00

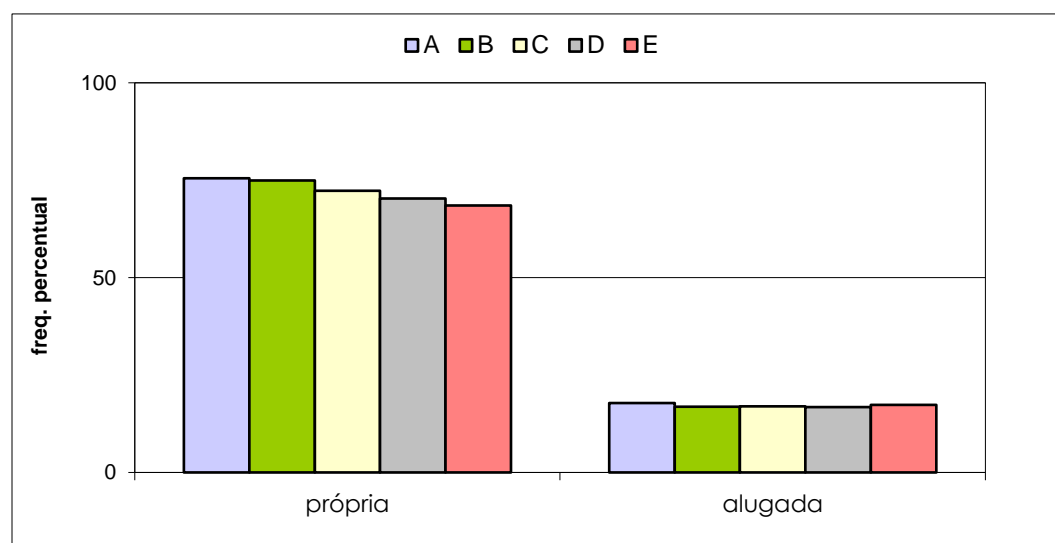



**VESTIBULAR ESTADUAL 2012**  
**2º EXAME DE QUALIFICAÇÃO**  
 QUESTIONÁRIO DE INFORMAÇÕES SOCIOCULTURAIS

PERGUNTA 9

Quantos quartos e salas, somados, tem a casa em que você mora? Inclua dependências de empregados na resposta.

RESPOSTAS	FREQUÊNCIAS BRUTAS					
	A	B	C	D	E	GERAL
1 ou 2	172	744	2.165	4.115	4.831	12.027
3 ou 4	808	3.385	8.102	10.664	8.243	31.202
5 ou 6	423	1.512	2.876	3.350	2.367	10.528
7 ou mais	150	537	858	793	470	2.808
moro em hotel, pensão, quarto, república ou assemelhados	12	38	59	45	57	211
total válido	1.565	6.216	14.060	18.967	15.968	56.776
em branco / anuladas	190	845	1.540	1.435	908	4.918
total geral	1.755	7.061	15.600	20.402	16.876	61.694

RESPOSTAS	FREQUÊNCIAS PERCENTUAIS					
	A	B	C	D	E	GERAL
1 a 4	<b>62,62</b>	<b>66,43</b>	<b>73,02</b>	<b>77,92</b>	<b>81,88</b>	<b>76,14</b>
mais de 4	<b>36,61</b>	<b>32,96</b>	<b>26,56</b>	<b>21,84</b>	<b>17,77</b>	<b>23,49</b>
hotel, pensão...	<b>0,77</b>	<b>0,61</b>	<b>0,42</b>	<b>0,24</b>	<b>0,36</b>	<b>0,37</b>
TOTAL	100,00	100,00	100,00	100,00	100,00	100,00

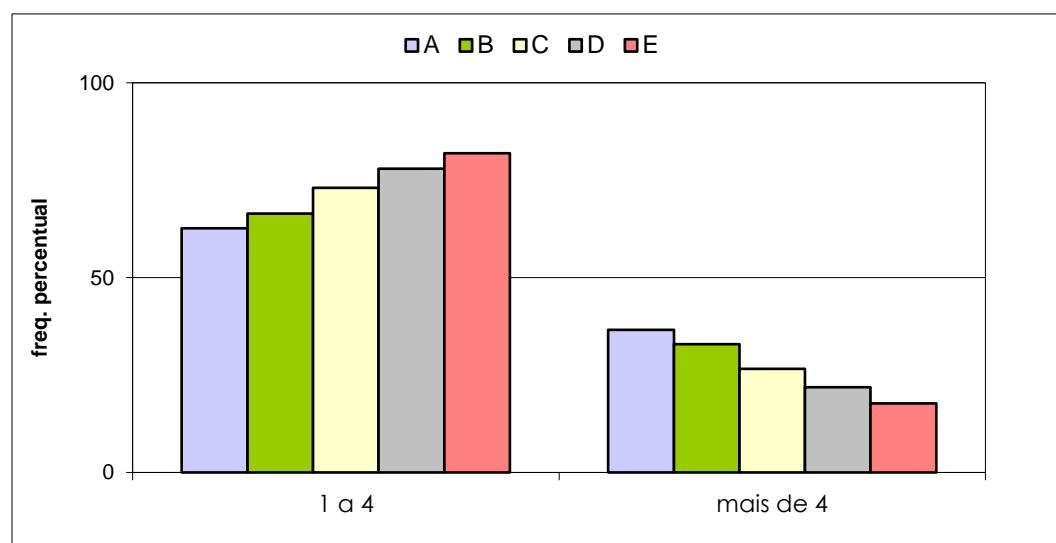

**VESTIBULAR ESTADUAL 2012**  
**2º EXAME DE QUALIFICAÇÃO**  
 QUESTIONÁRIO DE INFORMAÇÕES SOCIOCULTURAIS

PERGUNTA 10

Quantos veículos (carros e motos), para uso pessoal, tem sua família?

RESPOSTAS	FREQUÊNCIAS BRUTAS					
	A	B	C	D	E	GERAL
um	712	2.956	6.753	8.420	6.341	25.182
dois	496	1.589	2.708	2.570	1.368	8.731
mais de dois	147	423	671	615	295	2.151
nenhum	206	1.236	3.927	7.343	7.961	20.673
total válido	1.561	6.204	14.059	18.948	15.965	56.737
em branco / anuladas	194	857	1.541	1.454	911	4.957
total geral	1.755	7.061	15.600	20.402	16.876	61.694

RESPOSTAS	FREQUÊNCIAS PERCENTUAIS					
	A	B	C	D	E	GERAL
um	<b>45,61</b>	<b>47,65</b>	<b>48,03</b>	<b>44,44</b>	<b>39,72</b>	<b>44,38</b>
dois ou mais de dois	<b>41,19</b>	<b>32,43</b>	<b>24,03</b>	<b>16,81</b>	<b>10,42</b>	<b>19,18</b>
nenhum	<b>13,20</b>	<b>19,92</b>	<b>27,93</b>	<b>38,75</b>	<b>49,87</b>	<b>36,44</b>
TOTAL	100,00	100,00	100,00	100,00	100,00	100,00

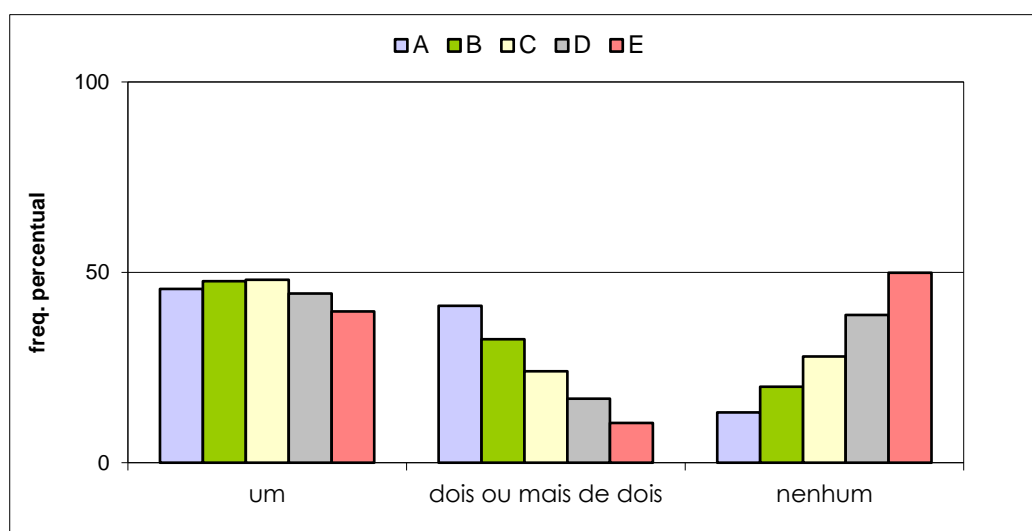

**VESTIBULAR ESTADUAL 2012**  
**2º EXAME DE QUALIFICAÇÃO**  
 QUESTIONÁRIO DE INFORMAÇÕES SOCIOCULTURAIS

PERGUNTA 11

Com que idade você começou a trabalhar?

RESPOSTAS	FREQUÊNCIAS BRUTAS					
	A	B	C	D	E	GERAL
antes de 14 anos	18	126	383	707	943	2.177
entre 14 e 18 anos	127	652	1.979	3.555	3.877	10.190
após 18 anos	142	613	1.611	2.476	2.433	7.275
nunca trabalhei	1.272	4.816	10.059	12.178	8.680	37.005
total válido	1.559	6.207	14.032	18.916	15.933	56.647
em branco / anuladas	196	854	1.568	1.486	943	5.047
total geral	1.755	7.061	15.600	20.402	16.876	61.694

RESPOSTAS	FREQUÊNCIAS PERCENTUAIS					
	A	B	C	D	E	GERAL
antes de 14 anos / entre 14 e 18 anos	<b>9,30</b>	<b>12,53</b>	<b>16,83</b>	<b>22,53</b>	<b>30,25</b>	<b>21,83</b>
após 18 anos	<b>9,11</b>	<b>9,88</b>	<b>11,48</b>	<b>13,09</b>	<b>15,27</b>	<b>12,84</b>
nunca trabalhei	<b>81,59</b>	<b>77,59</b>	<b>71,69</b>	<b>64,38</b>	<b>54,48</b>	<b>65,33</b>
TOTAL	100,00	100,00	100,00	100,00	100,00	100,00

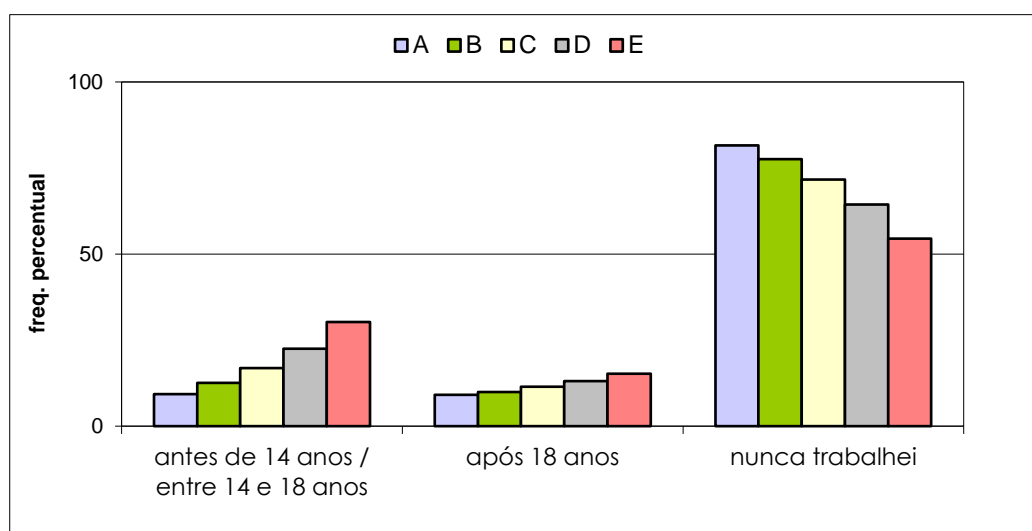

**VESTIBULAR ESTADUAL 2012**  
**2º EXAME DE QUALIFICAÇÃO**  
 QUESTIONÁRIO DE INFORMAÇÕES SOCIOCULTURAIS

PERGUNTA 12

Usualmente, qual a sua principal fonte de renda?

RESPOSTAS	FREQUÊNCIAS BRUTAS					
	A	B	C	D	E	GERAL
emprego regular	147	639	2.003	3.571	3.813	10.173
trabalho autônomo	48	147	420	676	880	2.171
trabalho informal	16	119	319	560	645	1.659
pensão / aposentadoria	36	176	367	649	583	1.811
mesada	345	1.210	2.203	2.222	1.279	7.259
não tenho renda pessoal	967	3.912	8.705	11.250	8.729	33.563
total válido	1.559	6.203	14.017	18.928	15.929	56.636
em branco / anuladas	196	858	1.583	1.474	947	5.058
total geral	1.755	7.061	15.600	20.402	16.876	61.694

RESPOSTAS	FREQUÊNCIAS PERCENTUAIS					
	A	B	C	D	E	GERAL
(*)	<b>15,84</b>	<b>17,43</b>	<b>22,18</b>	<b>28,83</b>	<b>37,17</b>	<b>27,92</b>
mesada	<b>22,13</b>	<b>19,51</b>	<b>15,72</b>	<b>11,74</b>	<b>8,03</b>	<b>12,82</b>
não tenho renda	<b>62,03</b>	<b>63,07</b>	<b>62,10</b>	<b>59,44</b>	<b>54,80</b>	<b>59,26</b>
TOTAL	100,00	100,00	100,00	100,00	100,00	100,00

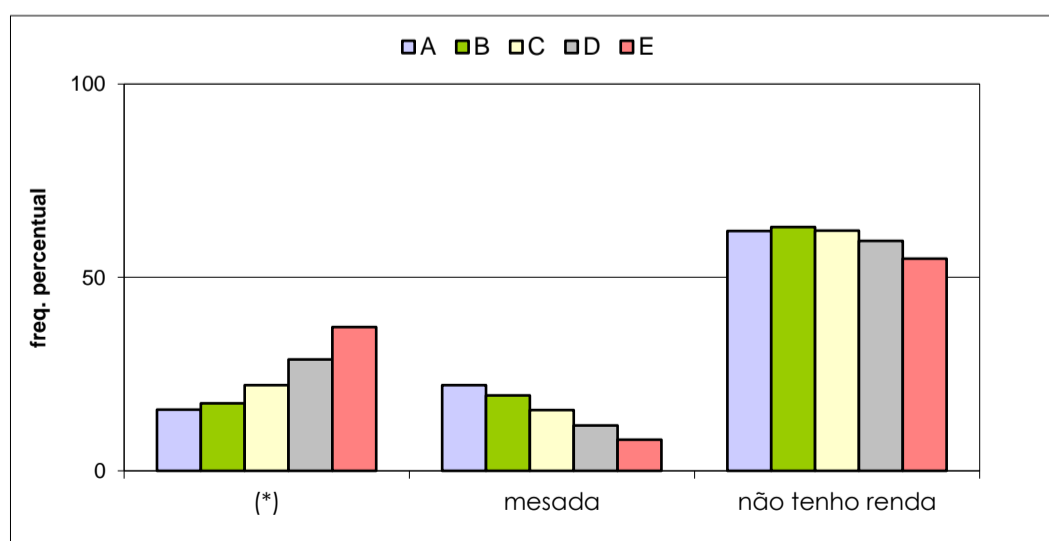

(\*) - emprego regular, trabalho autônomo, trabalho informal, pensão/aposentadoria

**VESTIBULAR ESTADUAL 2012**  
**2º EXAME DE QUALIFICAÇÃO**  
 QUESTIONÁRIO DE INFORMAÇÕES SOCIOCULTURAIS

PERGUNTA 13

Qual o principal responsável pelo sustento de sua família?

RESPOSTAS	FREQUÊNCIAS BRUTAS					
	A	B	C	D	E	GERAL
seu pai	567	2.282	5.225	6.906	5.520	20.500
sua mãe	255	1.189	2.826	4.218	3.625	12.113
seu pai e sua mãe	636	2.198	4.346	4.925	3.561	15.666
you	58	277	840	1.438	1.707	4.320
seu cônjuge	10	33	168	386	562	1.159
outros	37	221	647	1.074	1.005	2.984
total válido	1.563	6.200	14.052	18.947	15.980	56.742
em branco / anuladas	192	861	1.548	1.455	896	4.952
total geral	1.755	7.061	15.600	20.402	16.876	61.694

RESPOSTAS	FREQUÊNCIAS PERCENTUAIS					
	A	B	C	D	E	GERAL
seu pai	<b>36,28</b>	<b>36,81</b>	<b>37,18</b>	<b>36,45</b>	<b>34,54</b>	<b>36,13</b>
sua mãe	<b>16,31</b>	<b>19,18</b>	<b>20,11</b>	<b>22,26</b>	<b>22,68</b>	<b>21,35</b>
seu pai e sua mãe	<b>40,69</b>	<b>35,45</b>	<b>30,93</b>	<b>25,99</b>	<b>22,28</b>	<b>27,61</b>
<b>(*)</b>	<b>6,72</b>	<b>8,56</b>	<b>11,78</b>	<b>15,30</b>	<b>20,49</b>	<b>14,91</b>
TOTAL	100,00	100,00	100,00	100,00	100,00	100,00

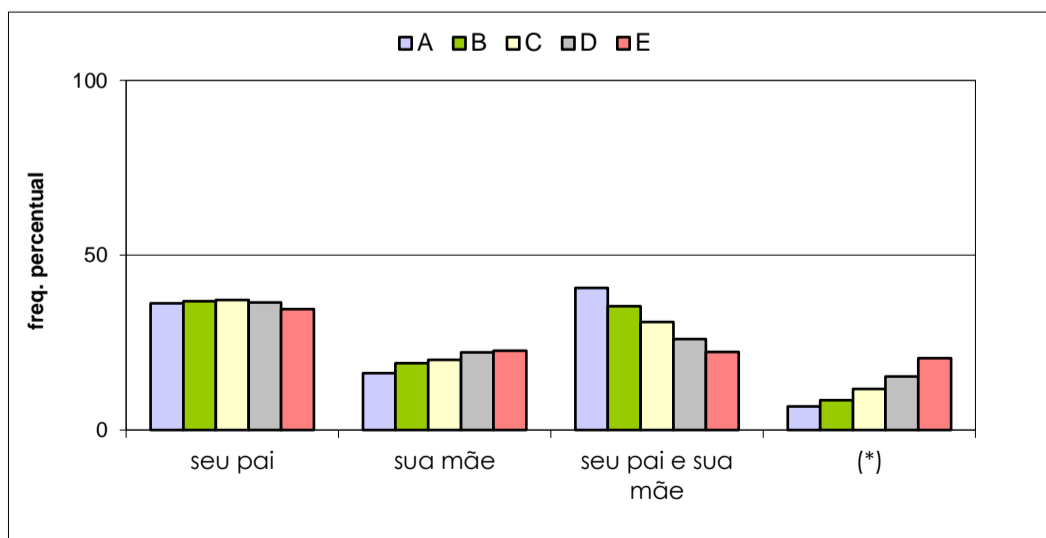

(\*) - você, seu cônjuge, outros

**VESTIBULAR ESTADUAL 2012**  
**2º EXAME DE QUALIFICAÇÃO**  
 QUESTIONÁRIO DE INFORMAÇÕES SOCIOCULTURAIS

PERGUNTA 14

Qual a renda mensal bruta de sua família? Para responder, some os salários ou rendimentos brutos de todos os membros de sua família que trabalhem e morem em sua casa.

RESPOSTAS	FREQUÊNCIAS BRUTAS					
	A	B	C	D	E	GERAL
até 1 salário mínimo	19	103	456	1.168	1.999	3.745
mais de 1 até 3 salários mínimos	110	819	3.212	7.066	7.710	18.917
mais de 3 até 5 salários mínimos	251	1.300	3.661	4.870	3.558	13.640
mais de 5 até 7 salários mínimos	295	1.130	2.416	2.570	1.385	7.796
mais de 7 até 10 salários mínimos	274	994	1.879	1.675	759	5.581
mais de 10 até 20 salários mínimos	380	1.142	1.561	1.120	406	4.609
mais de 20 salários mínimos	220	671	796	437	137	2.261
total válido	1.549	6.159	13.981	18.906	15.954	56.549
em branco / anuladas	206	902	1.619	1.496	922	5.145
total geral	1.755	7.061	15.600	20.402	16.876	61.694

RESPOSTAS	FREQUÊNCIAS PERCENTUAIS					
	A	B	C	D	E	GERAL
até 5 salários mínimos	<b>24,53</b>	<b>36,08</b>	<b>52,42</b>	<b>69,31</b>	<b>83,16</b>	<b>64,20</b>
mais de 5 salários mínimos	<b>75,47</b>	<b>63,92</b>	<b>47,58</b>	<b>30,69</b>	<b>16,84</b>	<b>35,80</b>
TOTAL	100,00	100,00	100,00	100,00	100,00	100,00

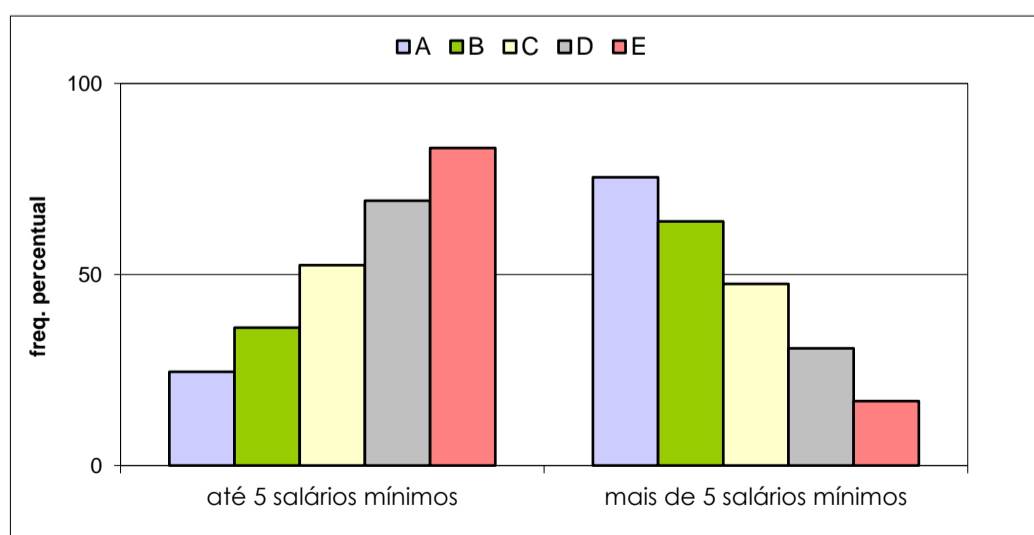

**VESTIBULAR ESTADUAL 2012**  
**2º EXAME DE QUALIFICAÇÃO**  
 QUESTIONÁRIO DE INFORMAÇÕES SOCIOCULTURAIS

PERGUNTA 15

Quantas pessoas de sua família vivem da renda mensal indicada?

RESPOSTAS	FREQUÊNCIAS PERCENTUAIS					GERAL
	A	B	C	D	E	
uma	53	244	653	1.163	1.443	3.556
duas	137	697	1.871	2.888	2.734	8.327
três	373	1.498	3.637	4.849	4.156	14.513
quatro	690	2.493	5.322	6.638	4.870	20.013
cinco	241	926	1.881	2.540	1.951	7.539
seis	51	229	453	609	568	1.910
mais de seis	15	90	210	250	234	799
total válido	1.560	6.177	14.027	18.937	15.956	56.657
em branco / anuladas	195	884	1.573	1.465	920	5.037
total geral	1.755	7.061	15.600	20.402	16.876	61.694

RESPOSTAS	FREQUÊNCIAS PERCENTUAIS					GERAL
	A	B	C	D	E	
até quatro	<b>36,09</b>	<b>39,49</b>	<b>43,92</b>	<b>47,00</b>	<b>52,22</b>	<b>46,59</b>
quatro	<b>44,23</b>	<b>40,36</b>	<b>37,94</b>	<b>35,05</b>	<b>30,52</b>	<b>35,32</b>
mais de quatro	<b>19,68</b>	<b>20,16</b>	<b>18,14</b>	<b>17,95</b>	<b>17,25</b>	<b>18,09</b>
TOTAL	100,00	100,00	100,00	100,00	100,00	100,00

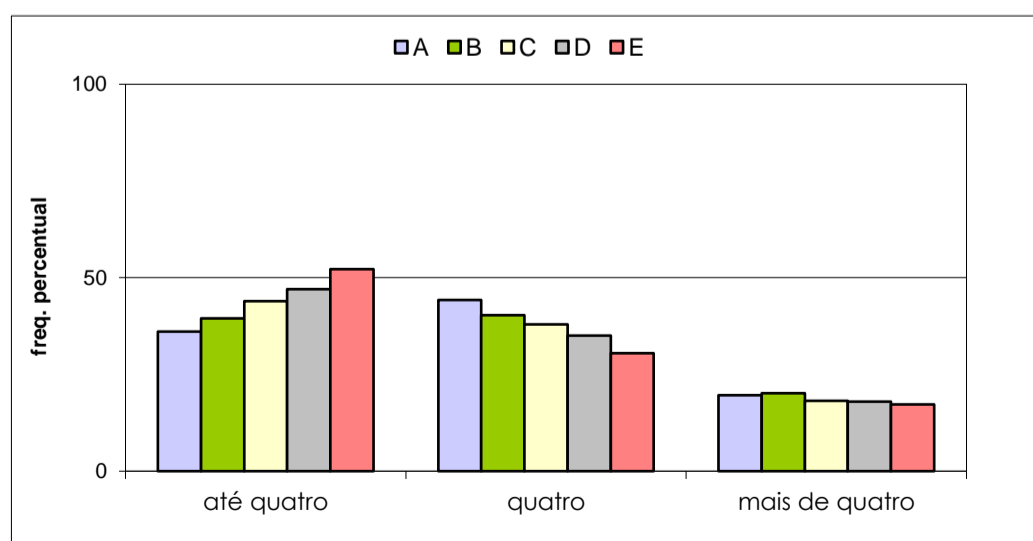

**VESTIBULAR ESTADUAL 2012**  
**2º EXAME DE QUALIFICAÇÃO**  
 QUESTIONÁRIO DE INFORMAÇÕES SOCIOCULTURAIS

PERGUNTA 16

Qual o nível de escolaridade de seu pai?

RESPOSTAS	FREQUÊNCIAS BRUTAS					
	A	B	C	D	E	GERAL
nenhum	9	65	249	464	636	1.423
ensino fundamental	110	618	2.097	4.366	4.930	12.121
ensino médio	375	1.835	5.022	7.410	6.124	20.766
ensino superior	1.019	3.413	5.855	5.272	2.596	18.155
não sei	34	226	700	1.302	1.558	3.820
total válido	1.547	6.157	13.923	18.814	15.844	56.285
em branco / anuladas	208	904	1.677	1.588	1.032	5.409
total geral	1.755	7.061	15.600	20.402	16.876	61.694

RESPOSTAS	FREQUÊNCIAS PERCENTUAIS					
	A	B	C	D	E	GERAL
fundamental ou médio	<b>31,35</b>	<b>39,84</b>	<b>51,13</b>	<b>62,59</b>	<b>69,77</b>	<b>58,43</b>
superior	<b>65,87</b>	<b>55,43</b>	<b>42,05</b>	<b>28,02</b>	<b>16,38</b>	<b>32,26</b>
nenhum / não sei	<b>2,78</b>	<b>4,73</b>	<b>6,82</b>	<b>9,39</b>	<b>13,85</b>	<b>9,32</b>
TOTAL	100,00	100,00	100,00	100,00	100,00	100,00

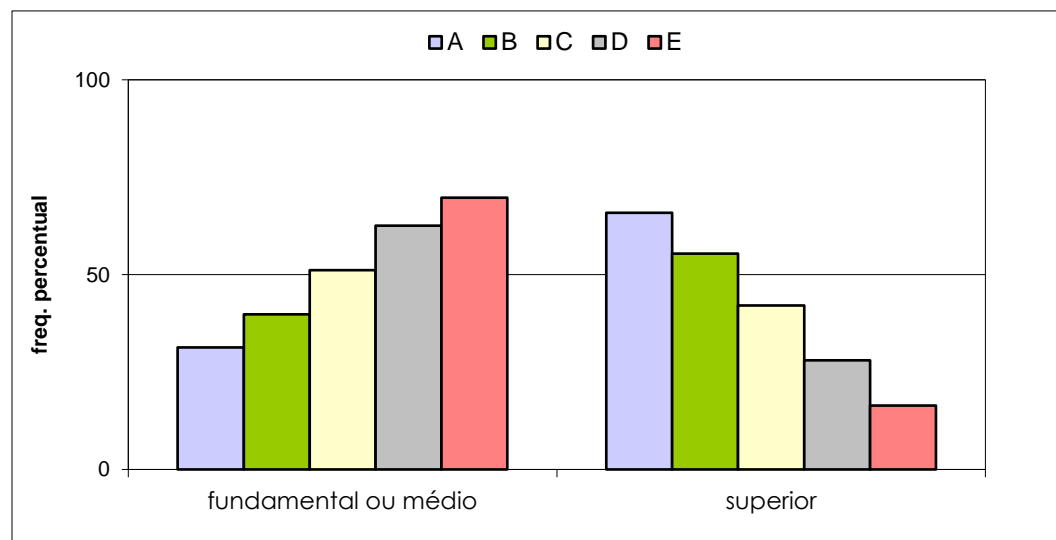



**VESTIBULAR ESTADUAL 2012**  
**2º EXAME DE QUALIFICAÇÃO**  
 QUESTIONÁRIO DE INFORMAÇÕES SOCIOCULTURAIS

PERGUNTA 17

Qual o nível de escolaridade de sua mãe?

RESPOSTAS	FREQUÊNCIAS BRUTAS					
	A	B	C	D	E	GERAL
nenhum	6	50	228	388	588	1.260
ensino fundamental	104	576	1.973	4.234	5.119	12.006
ensino médio	346	1.891	5.150	7.873	6.573	21.833
ensino superior	1.085	3.585	6.418	5.957	3.033	20.078
não sei	14	95	254	480	639	1.482
total válido	1.555	6.197	14.023	18.932	15.952	56.659
em branco / anuladas	200	864	1.577	1.470	924	5.035
total geral	1.755	7.061	15.600	20.402	16.876	61.694

RESPOSTAS	FREQUÊNCIAS PERCENTUAIS					
	A	B	C	D	E	GERAL
fundamental ou médio	<b>28,94</b>	<b>39,81</b>	<b>50,80</b>	<b>63,95</b>	<b>73,29</b>	<b>59,72</b>
superior	<b>69,77</b>	<b>57,85</b>	<b>45,77</b>	<b>31,47</b>	<b>19,01</b>	<b>35,44</b>
nenhum / não sei	<b>1,29</b>	<b>2,34</b>	<b>3,44</b>	<b>4,58</b>	<b>7,69</b>	<b>4,84</b>
TOTAL	100,00	100,00	100,00	100,00	100,00	100,00

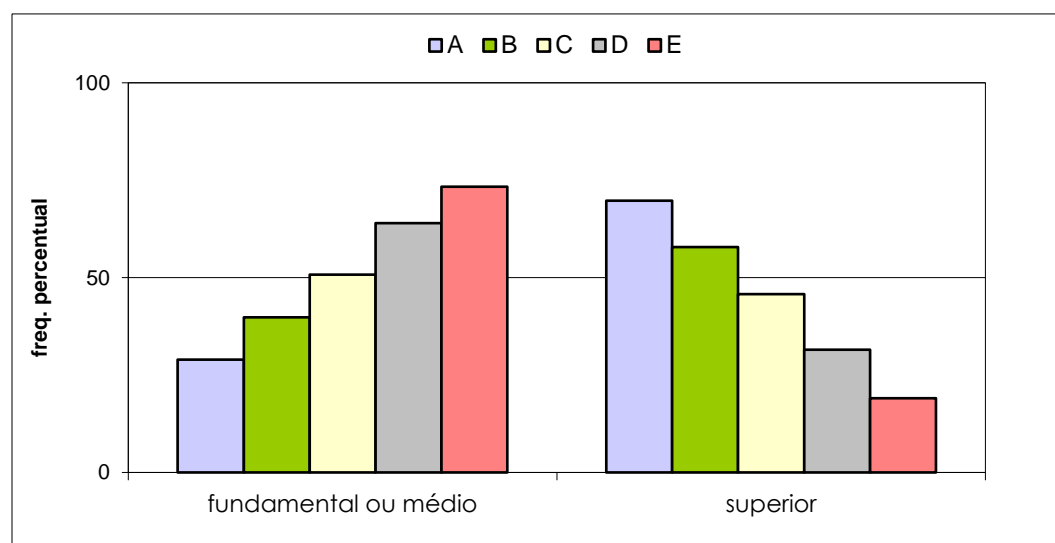

**VESTIBULAR ESTADUAL 2012**  
**2º EXAME DE QUALIFICAÇÃO**  
 QUESTIONÁRIO DE INFORMAÇÕES SOCIOCULTURAIS

PERGUNTA 18

Qual a principal ocupação de seu pai? Em caso de aposentados, considere a ocupação na qual a aposentadoria tenha ocorrido.

RESPOSTAS	FREQUÊNCIAS BRUTAS					
	A	B	C	D	E	GERAL
profissional liberal / empresário	354	1.110	1.924	1.741	1.017	6.146
servidor público / militar	415	1.577	3.147	3.601	2.577	11.317
empregado no setor privado	387	1.549	3.623	4.779	3.700	14.038
empregado rural / agricultor	19	63	123	169	249	623
autônomo / prestador de serviços	213	992	2.628	3.989	3.281	11.103
não trabalha / desempregado	27	152	437	774	769	2.159
outra	81	372	1.058	1.911	2.165	5.587
não sei	62	332	1.000	1.851	2.071	5.316
total válido	1.558	6.147	13.940	18.815	15.829	56.289
em branco / anuladas	197	914	1.660	1.587	1.047	5.405
total geral	1.755	7.061	15.600	20.402	16.876	61.694

RESPOSTAS	FREQUÊNCIAS PERCENTUAIS					
	A	B	C	D	E	GERAL
profissional liberal/empresário	<b>22,72</b>	<b>18,06</b>	<b>13,80</b>	<b>9,25</b>	<b>6,42</b>	<b>10,92</b>
empregados (*)	<b>52,70</b>	<b>51,88</b>	<b>49,45</b>	<b>45,44</b>	<b>41,23</b>	<b>46,15</b>
autônomo/prestador de serviços	<b>13,67</b>	<b>16,14</b>	<b>18,85</b>	<b>21,20</b>	<b>20,73</b>	<b>19,72</b>
não trabalha/desempregado	<b>1,73</b>	<b>2,47</b>	<b>3,13</b>	<b>4,11</b>	<b>4,86</b>	<b>3,84</b>
outra / não sei	<b>9,18</b>	<b>11,45</b>	<b>14,76</b>	<b>19,99</b>	<b>26,76</b>	<b>19,37</b>
TOTAL	100,00	100,00	100,00	100,00	100,00	100,00

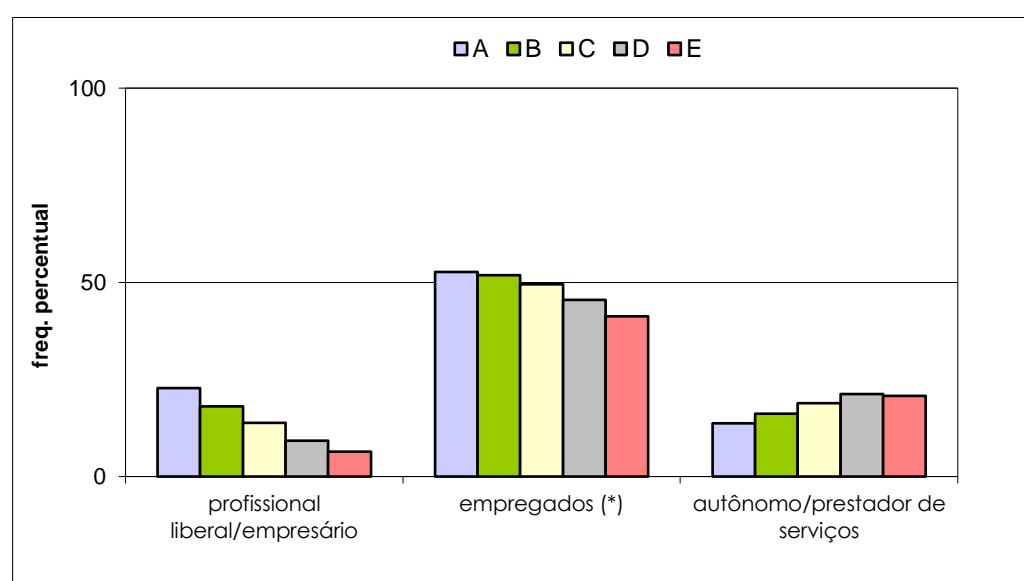

empregados (\*): servidor público/militar; empregado no setor privado; empregado rural/agricultor

**VESTIBULAR ESTADUAL 2012**  
**2º EXAME DE QUALIFICAÇÃO**  
 QUESTIONÁRIO DE INFORMAÇÕES SOCIOCULTURAIS

PERGUNTA 19

Qual a principal ocupação de sua mãe? Em caso de aposentadas, considere a ocupação na qual a aposentadoria tenha ocorrido.

RESPOSTAS	FREQUÊNCIAS BRUTAS					
	A	B	C	D	E	GERAL
profissional liberal / empresária	249	743	1.289	1.081	663	4.025
servidora público / militar	436	1.572	2.914	3.003	1.746	9.671
empregada no setor privado	276	1.176	2.721	3.580	2.816	10.569
empregada rural / agricultora	3	21	43	63	125	255
autônoma / prestadora de serviços	186	775	2.118	3.211	2.794	9.084
não trabalha / desempregada	271	1.281	3.264	5.137	4.549	14.502
outra	109	466	1.254	2.075	2.392	6.296
não sei	26	144	411	748	833	2.162
total válido	1.556	6.178	14.014	18.898	15.918	56.564
em branco / anuladas	199	883	1.586	1.504	958	5.130
total geral	1.755	7.061	15.600	20.402	16.876	61.694

RESPOSTAS	FREQUÊNCIAS PERCENTUAIS					
	A	B	C	D	E	GERAL
profissional liberal/empresária	<b>16,00</b>	<b>12,03</b>	<b>9,20</b>	<b>5,72</b>	<b>4,17</b>	<b>7,12</b>
empregadas (*)	<b>45,95</b>	<b>44,82</b>	<b>40,52</b>	<b>35,17</b>	<b>29,44</b>	<b>36,23</b>
autônoma/prestadora de serviços	<b>11,95</b>	<b>12,54</b>	<b>15,11</b>	<b>16,99</b>	<b>17,55</b>	<b>16,06</b>
não trabalha/desempregada	<b>17,42</b>	<b>20,73</b>	<b>23,29</b>	<b>27,18</b>	<b>28,58</b>	<b>25,64</b>
outra / não sei	<b>8,68</b>	<b>9,87</b>	<b>11,88</b>	<b>14,94</b>	<b>20,26</b>	<b>14,95</b>
TOTAL	100,00	100,00	100,00	100,00	100,00	100,00

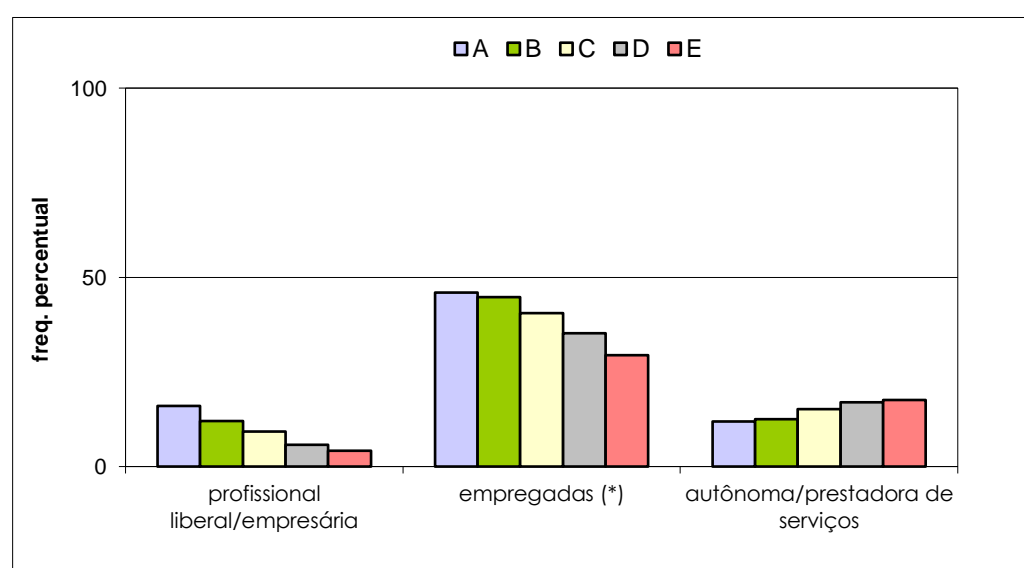

empregadas (\*): servidora pública/militar; empregada no setor privado; empregada rural/agricultora

**VESTIBULAR ESTADUAL 2012**  
**2º EXAME DE QUALIFICAÇÃO**  
 QUESTIONÁRIO DE INFORMAÇÕES SOCIOCULTURAIS

PERGUNTA 20

Como você definiria a sua cor?

RESPOSTAS	FREQUÊNCIAS BRUTAS					
	A	B	C	D	E	GERAL
branca	1.182	4.290	8.768	10.040	6.723	31.003
negra	71	462	1.510	2.990	3.299	8.332
parda	277	1.294	3.345	5.319	5.278	15.513
amarela	22	94	263	400	469	1.248
indígena	10	45	129	187	187	558
total válido	1.562	6.185	14.015	18.936	15.956	56.654
em branco / anuladas	193	876	1.585	1.466	920	5.040
total geral	1.755	7.061	15.600	20.402	16.876	61.694

RESPOSTAS	FREQUÊNCIAS PERCENTUAIS					
	A	B	C	D	E	GERAL
branca	<b>75,67</b>	<b>69,36</b>	<b>62,56</b>	<b>53,02</b>	<b>42,13</b>	<b>54,72</b>
negra / parda	<b>22,28</b>	<b>28,39</b>	<b>34,64</b>	<b>43,88</b>	<b>53,75</b>	<b>42,09</b>
amarela / indígena	<b>2,05</b>	<b>2,25</b>	<b>2,80</b>	<b>3,10</b>	<b>4,11</b>	<b>3,19</b>
TOTAL	100,00	100,00	100,00	100,00	100,00	100,00

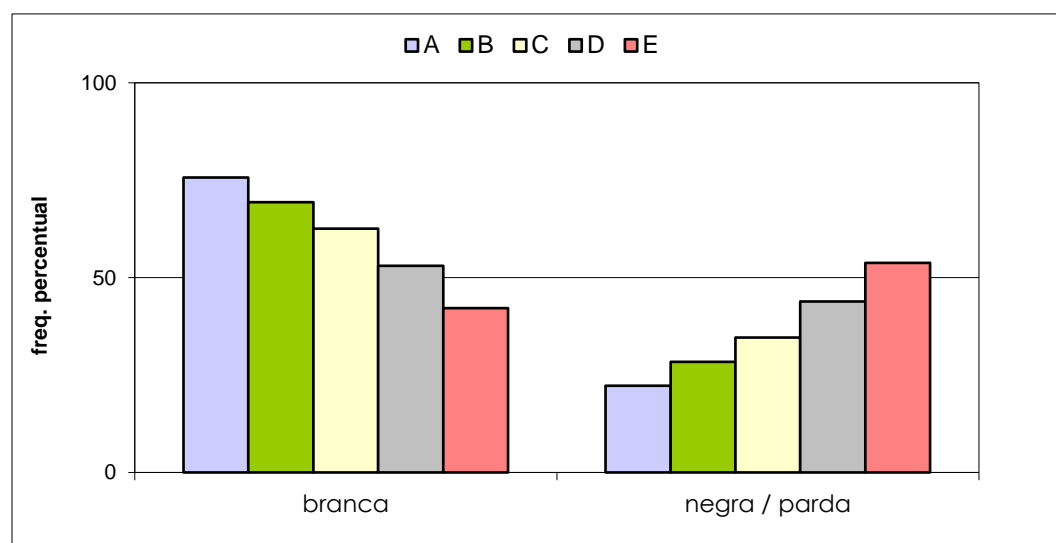

**VESTIBULAR ESTADUAL 2012**  
**2º EXAME DE QUALIFICAÇÃO**  
 QUESTIONÁRIO DE INFORMAÇÕES SOCIOCULTURAIS

PERGUNTA 21

Você tem alguma religião?

RESPOSTAS	FREQUÊNCIAS BRUTAS					
	A	B	C	D	E	GERAL
não	466	1.656	3.169	3.420	2.332	11.043
Católica Apostólica Romana	714	2.666	5.786	7.693	6.156	23.015
Evangélica	186	965	3.171	5.643	6.038	16.003
Espírita	128	587	1.249	1.433	893	4.290
outra	66	304	628	709	514	2.221
total válido	1.560	6.178	14.003	18.898	15.933	56.572
em branco / anuladas	195	883	1.597	1.504	943	5.122
total geral	1.755	7.061	15.600	20.402	16.876	61.694

RESPOSTAS	FREQUÊNCIAS PERCENTUAIS					
	A	B	C	D	E	GERAL
não	<b>29,87</b>	<b>26,80</b>	<b>22,63</b>	<b>18,10</b>	<b>14,64</b>	<b>19,52</b>
Católica Apostólica Romana	<b>45,77</b>	<b>43,15</b>	<b>41,32</b>	<b>40,71</b>	<b>38,64</b>	<b>40,68</b>
Evangélica	<b>11,92</b>	<b>15,62</b>	<b>22,65</b>	<b>29,86</b>	<b>37,90</b>	<b>28,29</b>
Espírita	<b>8,21</b>	<b>9,50</b>	<b>8,92</b>	<b>7,58</b>	<b>5,60</b>	<b>7,58</b>
outra	<b>4,23</b>	<b>4,92</b>	<b>4,48</b>	<b>3,75</b>	<b>3,23</b>	<b>3,93</b>
TOTAL	100,00	100,00	100,00	100,00	100,00	100,00

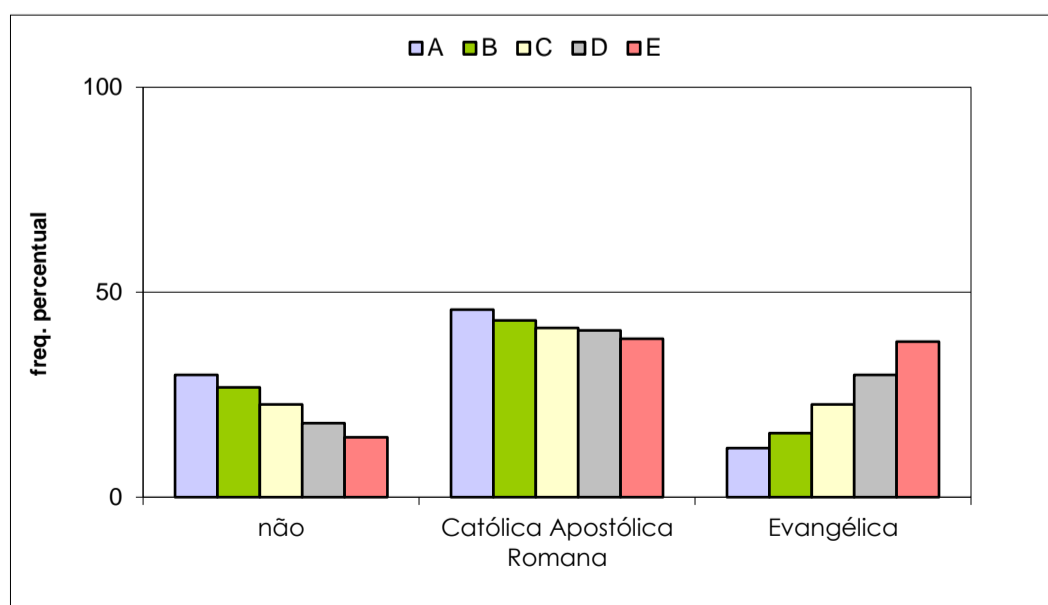

**VESTIBULAR ESTADUAL 2012**  
**2º EXAME DE QUALIFICAÇÃO**  
 QUESTIONÁRIO DE INFORMAÇÕES SOCIOCULTURAIS

PERGUNTA 22

Você tem computador em casa?

RESPOSTAS	FREQUÊNCIAS BRUTAS					
	A	B	C	D	E	GERAL
não	47	223	721	1.627	2.327	4.945
sim	1.512	5.939	13.258	17.198	13.551	51.458
total válido	1.559	6.162	13.979	18.825	15.878	56.403
em branco / anuladas	196	899	1.621	1.577	998	5.291
total geral	1.755	7.061	15.600	20.402	16.876	61.694

RESPOSTAS	FREQUÊNCIAS PERCENTUAIS					
	A	B	C	D	E	GERAL
não	<b>3,01</b>	<b>3,62</b>	<b>5,16</b>	<b>8,64</b>	<b>14,66</b>	<b>8,77</b>
sim	<b>96,99</b>	<b>96,38</b>	<b>94,84</b>	<b>91,36</b>	<b>85,34</b>	<b>91,23</b>
TOTAL	100,00	100,00	100,00	100,00	100,00	100,00

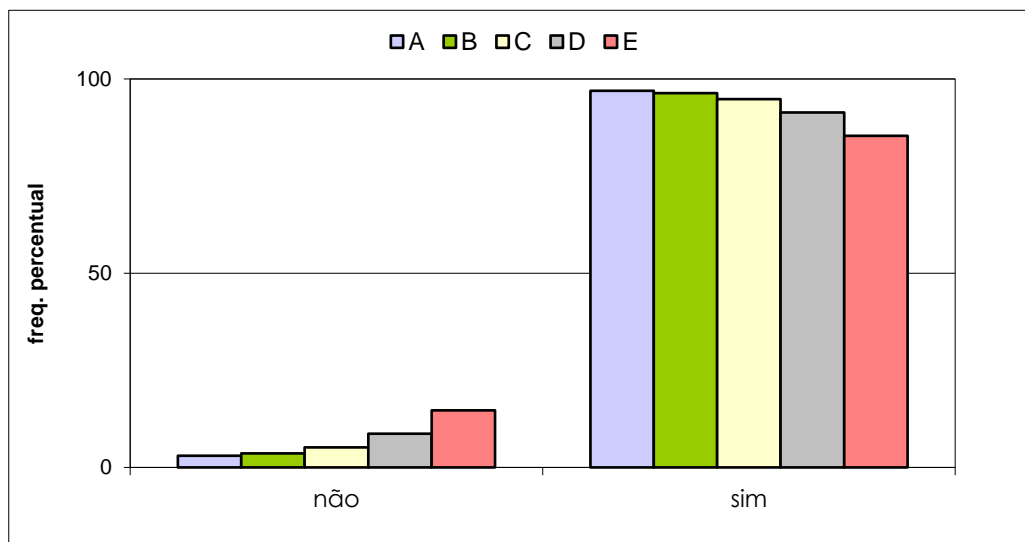

**VESTIBULAR ESTADUAL 2012**  
**2º EXAME DE QUALIFICAÇÃO**  
 QUESTIONÁRIO DE INFORMAÇÕES SOCIOCULTURAIS

PERGUNTA 23

Qual seu tempo médio diário de uso do computador?

RESPOSTAS	FREQUÊNCIAS BRUTAS					
	A	B	C	D	E	GERAL
até 1 hora	652	2.248	5.073	7.140	6.931	22.044
mais de 1 até 3 horas	623	2.627	5.906	7.829	5.977	22.962
mais de 3 horas	281	1.285	2.954	3.767	2.751	11.038
total válido	1.556	6.160	13.933	18.736	15.659	56.044
em branco / anuladas	199	901	1.667	1.666	1.217	5.650
total geral	1.755	7.061	15.600	20.402	16.876	61.694

RESPOSTAS	FREQUÊNCIAS PERCENTUAIS					
	A	B	C	D	E	GERAL
até 1 hora	<b>41,90</b>	<b>36,49</b>	<b>36,41</b>	<b>38,11</b>	<b>44,26</b>	<b>39,33</b>
mais de 1 até 3 horas	<b>40,04</b>	<b>42,65</b>	<b>42,39</b>	<b>41,79</b>	<b>38,17</b>	<b>40,97</b>
mais de 3 horas	<b>18,06</b>	<b>20,86</b>	<b>21,20</b>	<b>20,11</b>	<b>17,57</b>	<b>19,70</b>
TOTAL	100,00	100,00	100,00	100,00	100,00	100,00

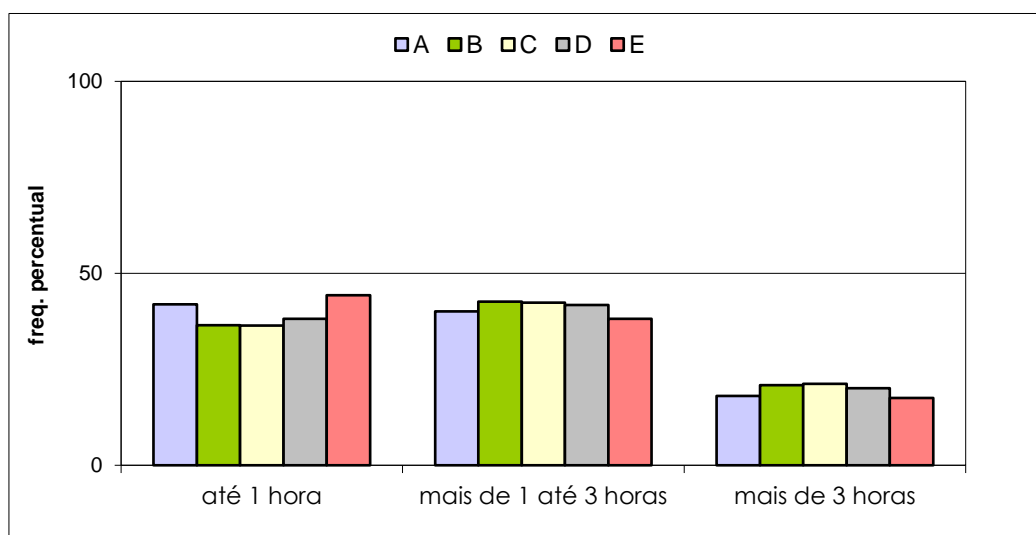

**VESTIBULAR ESTADUAL 2012**  
**2º EXAME DE QUALIFICAÇÃO**  
 QUESTIONÁRIO DE INFORMAÇÕES SOCIOCULTURAIS

PERGUNTA 24

Quantos livros, aproximadamente, há em sua casa, sem contar os livros didáticos?

RESPOSTAS	FREQUÊNCIAS BRUTAS					
	A	B	C	D	E	GERAL
nenhum	13	55	161	313	382	924
de 1 a 10	166	918	2.967	5.716	6.373	16.140
de 11 a 50	560	2.315	5.590	7.706	6.125	22.296
de 51 a 100	356	1.368	2.726	2.865	1.828	9.143
mais de 100	456	1.495	2.459	2.136	1.100	7.646
total válido	1.551	6.151	13.903	18.736	15.808	56.149
em branco / anuladas	204	910	1.697	1.666	1.068	5.545
total geral	1.755	7.061	15.600	20.402	16.876	61.694

RESPOSTAS	FREQUÊNCIAS PERCENTUAIS					
	A	B	C	D	E	GERAL
até 50	<b>47,65</b>	<b>53,45</b>	<b>62,71</b>	<b>73,31</b>	<b>81,48</b>	<b>70,10</b>
mais de 50	<b>52,35</b>	<b>46,55</b>	<b>37,29</b>	<b>26,69</b>	<b>18,52</b>	<b>29,90</b>
TOTAL	100,00	100,00	100,00	100,00	100,00	100,00

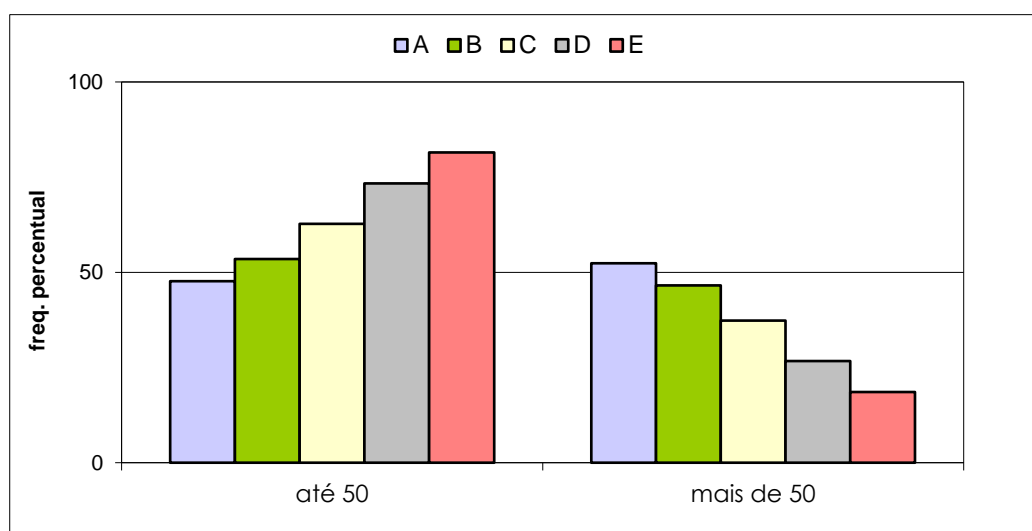



**VESTIBULAR ESTADUAL 2012**  
**2º EXAME DE QUALIFICAÇÃO**  
 QUESTIONÁRIO DE INFORMAÇÕES SOCIOCULTURAIS

PERGUNTA 25

Quantos livros, em média, você lê por ano, excentuando-se os livros didáticos?

RESPOSTAS	FREQUÊNCIAS BRUTAS					GERAL
	A	B	C	D	E	
nenhum	80	358	842	1.159	1.126	3.565
de 1 a 5	913	3.788	8.884	12.331	10.883	36.799
de 6 a 10	351	1.178	2.608	3.384	2.642	10.163
mais de 10	213	833	1.647	1.980	1.239	5.912
total válido	1.557	6.157	13.981	18.854	15.890	56.439
em branco / anuladas	198	904	1.619	1.548	986	5.255
total geral	1.755	7.061	15.600	20.402	16.876	61.694

RESPOSTAS	FREQUÊNCIAS PERCENTUAIS					GERAL
	A	B	C	D	E	
até 5	<b>63,78</b>	<b>67,34</b>	<b>69,57</b>	<b>71,55</b>	<b>75,58</b>	<b>71,52</b>
mais de 5	<b>36,22</b>	<b>32,66</b>	<b>30,43</b>	<b>28,45</b>	<b>24,42</b>	<b>28,48</b>
TOTAL	100,00	100,00	100,00	100,00	100,00	100,00

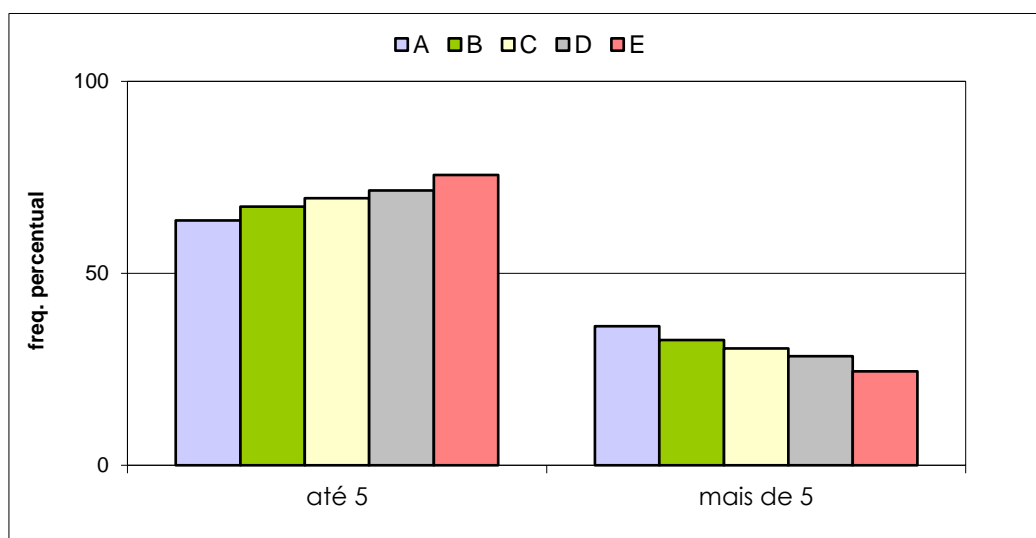

**VESTIBULAR ESTADUAL 2012**  
**2º EXAME DE QUALIFICAÇÃO**  
 QUESTIONÁRIO DE INFORMAÇÕES SOCIOCULTURAIS

PERGUNTA 26

Você frequenta, ou já frequentou, algum curso livre de língua estrangeira por, pelo menos, um semestre?

RESPOSTAS	FREQUÊNCIAS BRUTAS					
	A	B	C	D	E	GERAL
não	246	1.233	4.046	7.243	7.693	20.461
sim	1.302	4.908	9.837	11.498	8.106	35.651
total válido	1.548	6.141	13.883	18.741	15.799	56.112
em branco / anuladas	207	920	1.717	1.661	1.077	5.582
total geral	1.755	7.061	15.600	20.402	16.876	61.694

RESPOSTAS	FREQUÊNCIAS PERCENTUAIS					
	A	B	C	D	E	GERAL
não	<b>15,89</b>	<b>20,08</b>	<b>29,14</b>	<b>38,65</b>	<b>48,69</b>	<b>36,46</b>
sim	<b>84,11</b>	<b>79,92</b>	<b>70,86</b>	<b>61,35</b>	<b>51,31</b>	<b>63,54</b>
TOTAL	100,00	100,00	100,00	100,00	100,00	100,00

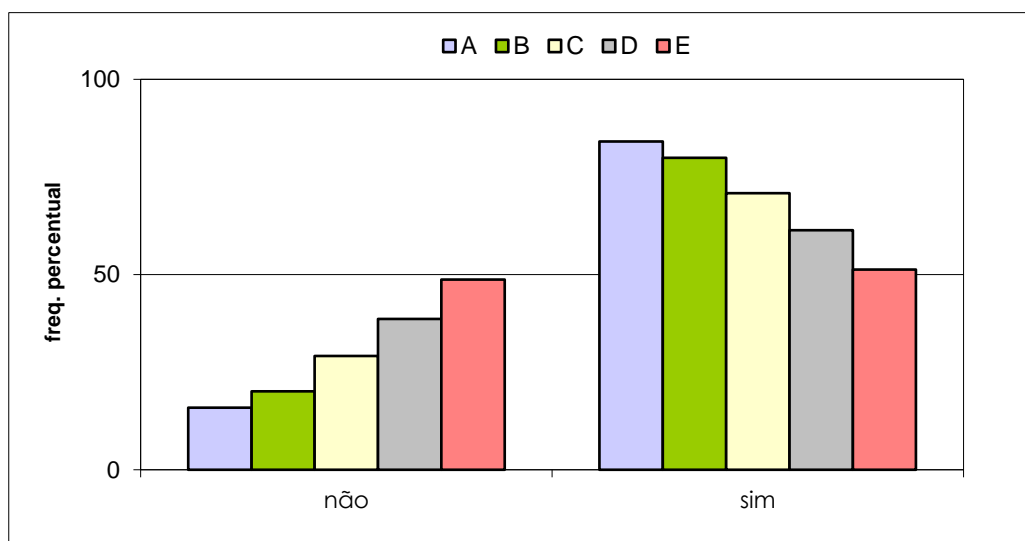

**VESTIBULAR ESTADUAL 2012**  
**2º EXAME DE QUALIFICAÇÃO**  
 QUESTIONÁRIO DE INFORMAÇÕES SOCIOCULTURAIS

PERGUNTA 27

Você concorda com a reserva de 20% das vagas da UERJ e da UEZO para alunos carentes da rede pública de ensino?

RESPOSTAS	FREQUÊNCIAS BRUTAS					
	A	B	C	D	E	GERAL
não	676	2.688	5.581	6.046	3.603	18.594
sim	878	3.491	8.368	12.739	12.167	37.643
total válido	1.554	6.179	13.949	18.785	15.770	56.237
em branco / anuladas	201	882	1.651	1.617	1.106	5.457
total geral	1.755	7.061	15.600	20.402	16.876	61.694

RESPOSTAS	FREQUÊNCIAS PERCENTUAIS					
	A	B	C	D	E	GERAL
não	<b>43,50</b>	<b>43,50</b>	<b>40,01</b>	<b>32,19</b>	<b>22,85</b>	<b>33,06</b>
sim	<b>56,50</b>	<b>56,50</b>	<b>59,99</b>	<b>67,81</b>	<b>77,15</b>	<b>66,94</b>
TOTAL	100,00	100,00	100,00	100,00	100,00	100,00

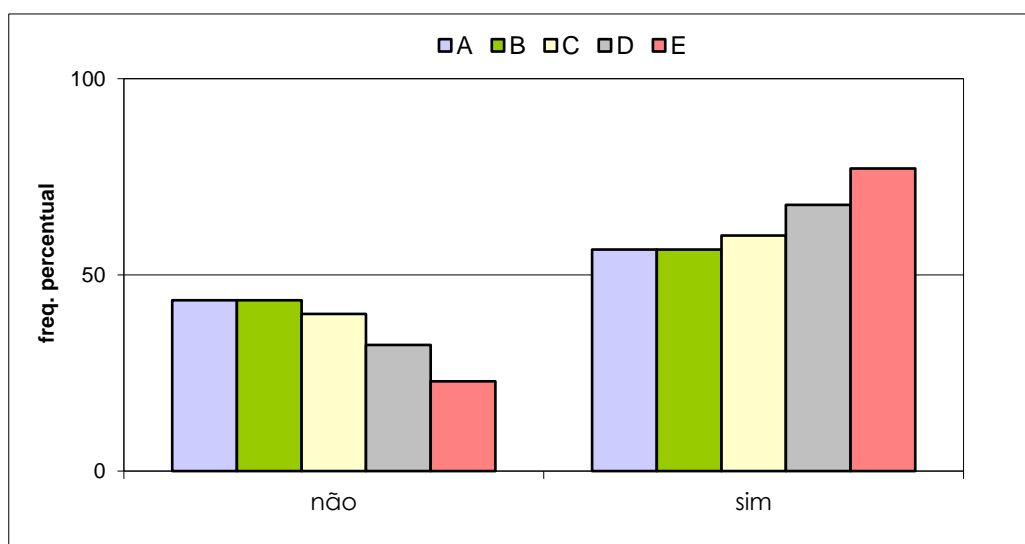

**VESTIBULAR ESTADUAL 2012**  
**2º EXAME DE QUALIFICAÇÃO**  
 QUESTIONÁRIO DE INFORMAÇÕES SOCIOCULTURAIS

PERGUNTA 28

Você concorda com a reserva de 20% das vagas da UERJ e da UEZO para candidatos carentes negros ou indígenas?

RESPOSTAS	FREQUÊNCIAS BRUTAS					
	A	B	C	D	E	GERAL
não	1.250	4.721	9.870	11.053	6.992	33.886
sim	314	1.480	4.151	7.836	8.927	22.708
total válido	1.564	6.201	14.021	18.889	15.919	56.594
em branco / anuladas	191	860	1.579	1.513	957	5.100
total geral	1.755	7.061	15.600	20.402	16.876	61.694

RESPOSTAS	FREQUÊNCIAS PERCENTUAIS					
	A	B	C	D	E	GERAL
não	<b>79,92</b>	<b>76,13</b>	<b>70,39</b>	<b>58,52</b>	<b>43,92</b>	<b>59,88</b>
sim	<b>20,08</b>	<b>23,87</b>	<b>29,61</b>	<b>41,48</b>	<b>56,08</b>	<b>40,12</b>
TOTAL	100,00	100,00	100,00	100,00	100,00	100,00

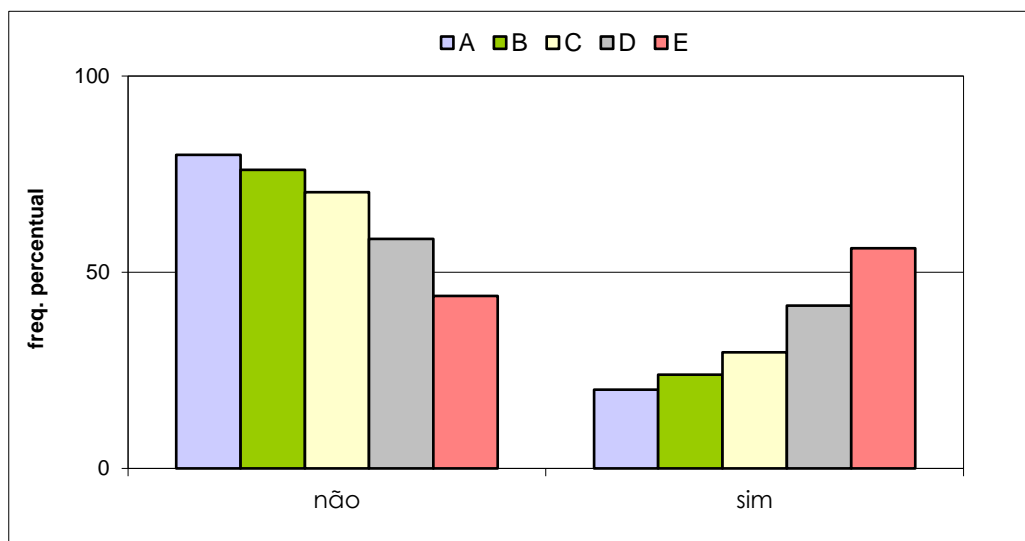

**VESTIBULAR ESTADUAL 2012**  
**2º EXAME DE QUALIFICAÇÃO**  
 QUESTIONÁRIO DE INFORMAÇÕES SOCIOCULTURAIS

PERGUNTA 29

Você concorda com a reserva de 5% das vagas da UERJ e da UEZO para candidatos carentes com deficiência ou para candidatos carentes e filhos de policiais, bombeiros e inspetores de segurança e administração penitenciária, mortos ou incapacitados em razão do serviço?

RESPOSTAS	FREQUÊNCIAS BRUTAS					
	A	B	C	D	E	GERAL
não	851	3.371	7.131	8.116	5.391	24.860
sim	715	2.839	6.929	10.841	10.549	31.873
total válido	1.566	6.210	14.060	18.957	15.940	56.733
em branco / anuladas	189	851	1.540	1.445	891	4.916
total geral	1.755	7.061	15.600	20.402	16.831	61.649

RESPOSTAS	FREQUÊNCIAS PERCENTUAIS					
	A	B	C	D	E	GERAL
não	<b>54,34</b>	<b>54,28</b>	<b>50,72</b>	<b>42,81</b>	<b>33,82</b>	<b>43,82</b>
sim	<b>45,66</b>	<b>45,72</b>	<b>49,28</b>	<b>57,19</b>	<b>66,18</b>	<b>56,18</b>
TOTAL	100,00	100,00	100,00	100,00	100,00	100,00

