

**VESTIBULAR ESTADUAL 2016**  
**1º EXAME DE QUALIFICAÇÃO**  
 QUESTIONÁRIO DE INFORMAÇÕES SOCIOCULTURAIS

PERGUNTA 1

Você cursou o ensino médio, em sua maior parte, em que turno?

RESPOSTAS	FREQUÊNCIAS BRUTAS					
	A	B	C	D	E	GERAL
diurno	4.939	12.058	22.321	24.029	15.306	78.653
noturno	54	201	584	1.240	1.539	3.618
total válido	4.993	12.259	22.905	25.269	16.845	82.271
em branco / anuladas	316	703	994	828	639	3.480
total geral	5.309	12.962	23.899	26.097	17.484	85.751

RESPOSTAS	FREQUÊNCIAS PERCENTUAIS					
	A	B	C	D	E	GERAL
diurno	<b>98,92</b>	<b>98,36</b>	<b>97,45</b>	<b>95,09</b>	<b>90,86</b>	<b>95,60</b>
noturno	<b>1,08</b>	<b>1,64</b>	<b>2,55</b>	<b>4,91</b>	<b>9,14</b>	<b>4,40</b>
TOTAL	100,00	100,00	100,00	100,00	100,00	100,00

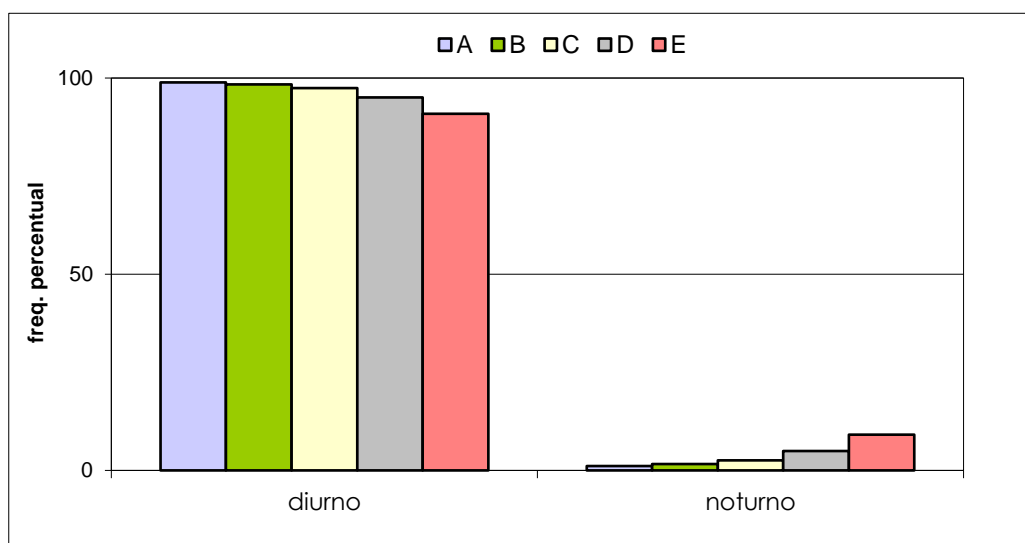

**VESTIBULAR ESTADUAL 2016**  
**1º EXAME DE QUALIFICAÇÃO**  
 QUESTIONÁRIO DE INFORMAÇÕES SOCIOCULTURAIS

PERGUNTA 2

Você frequenta ou frequentou algum curso preparatório para o vestibular deste ano?

RESPOSTAS	FREQUÊNCIAS BRUTAS					
	A	B	C	D	E	GERAL
não	2.032	5.914	12.221	13.878	9.370	43.415
sim	2.943	6.308	10.661	11.344	7.485	38.741
total válido	4.975	12.222	22.882	25.222	16.855	82.156
em branco / anuladas	334	740	1.017	875	629	3.595
total geral	5.309	12.962	23.899	26.097	17.484	85.751

RESPOSTAS	FREQUÊNCIAS PERCENTUAIS					
	A	B	C	D	E	GERAL
não	<b>40,84</b>	<b>48,39</b>	<b>53,41</b>	<b>55,02</b>	<b>55,59</b>	<b>52,84</b>
sim	<b>59,16</b>	<b>51,61</b>	<b>46,59</b>	<b>44,98</b>	<b>44,41</b>	<b>47,16</b>
TOTAL	100,00	100,00	100,00	100,00	100,00	100,00

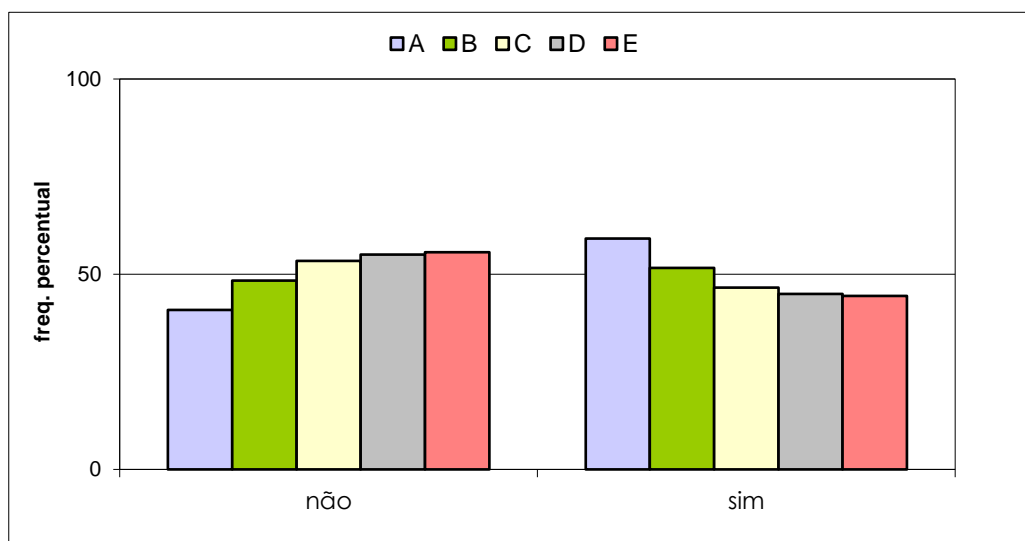

**VESTIBULAR ESTADUAL 2016**  
**1º EXAME DE QUALIFICAÇÃO**  
 QUESTIONÁRIO DE INFORMAÇÕES SOCIOCULTURAIS

PERGUNTA 3

Você já fez algum exame vestibular anteriormente?

RESPOSTAS	FREQUÊNCIAS BRUTAS					
	A	B	C	D	E	GERAL
não	400	1.812	5.572	8.577	7.725	24.086
sim	4.588	10.464	17.392	16.775	9.221	58.440
total válido	4.988	12.276	22.964	25.352	16.946	82.526
em branco / anuladas	321	686	935	745	538	3.225
total geral	5.309	12.962	23.899	26.097	17.484	85.751

RESPOSTAS	FREQUÊNCIAS PERCENTUAIS					
	A	B	C	D	E	GERAL
não	<b>8,02</b>	<b>14,76</b>	<b>24,26</b>	<b>33,83</b>	<b>45,59</b>	<b>29,19</b>
sim	<b>91,98</b>	<b>85,24</b>	<b>75,74</b>	<b>66,17</b>	<b>54,41</b>	<b>70,81</b>
TOTAL	100,00	100,00	100,00	100,00	100,00	100,00

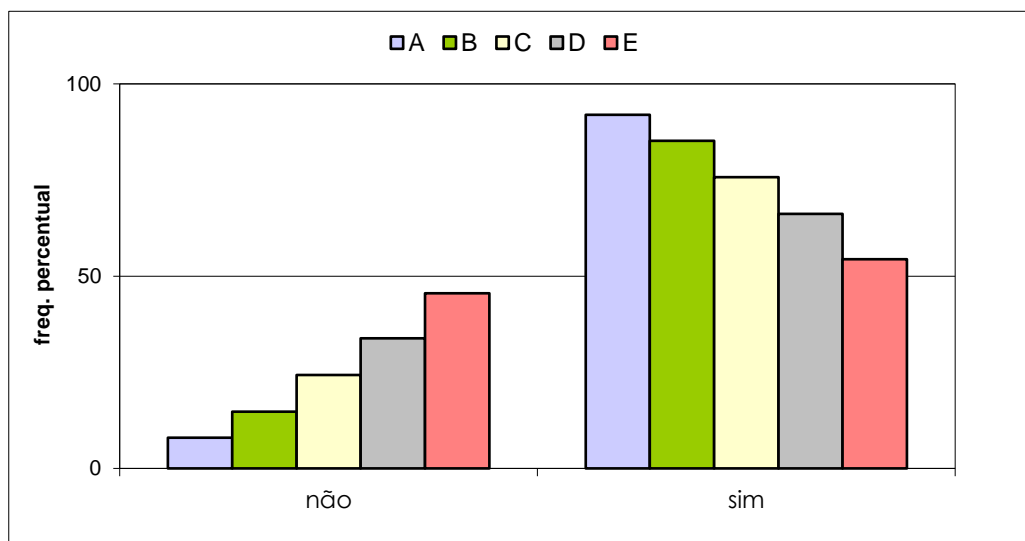

**VESTIBULAR ESTADUAL 2016**  
**1º EXAME DE QUALIFICAÇÃO**  
 QUESTIONÁRIO DE INFORMAÇÕES SOCIOCULTURAIS

PERGUNTA 4

Você está utilizando a Revista Eletrônica do Vestibular da UERJ em seus estudos?

RESPOSTAS	FREQUÊNCIAS BRUTAS					
	A	B	C	D	E	GERAL
não	3.507	9.167	17.775	19.632	12.830	62.911
sim	1.473	3.085	5.155	5.675	4.100	19.488
total válido	4.980	12.252	22.930	25.307	16.930	82.399
em branco / anuladas	329	710	969	790	554	3.352
total geral	5.309	12.962	23.899	26.097	17.484	85.751

RESPOSTAS	FREQUÊNCIAS PERCENTUAIS					
	A	B	C	D	E	GERAL
não	<b>70,42</b>	<b>74,82</b>	<b>77,52</b>	<b>77,58</b>	<b>75,78</b>	<b>76,35</b>
sim	<b>29,58</b>	<b>25,18</b>	<b>22,48</b>	<b>22,42</b>	<b>24,22</b>	<b>23,65</b>
TOTAL	100,00	100,00	100,00	100,00	100,00	100,00

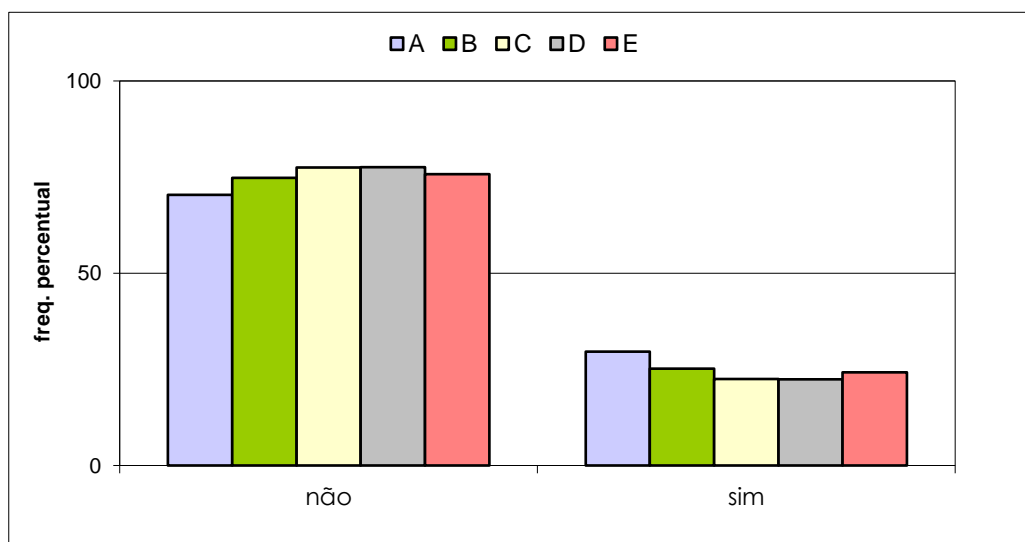

**VESTIBULAR ESTADUAL 2016**  
**1º EXAME DE QUALIFICAÇÃO**  
 QUESTIONÁRIO DE INFORMAÇÕES SOCIOCULTURAIS

PERGUNTA 5

A escolha de seu curso de graduação está relacionada a melhores chances futuras de colocação no mercado de trabalho?

RESPOSTAS	FREQUÊNCIAS BRUTAS					GERAL
	A	B	C	D	E	
não	998	2.356	4.099	3.790	1.865	13.108
sim	3.954	9.824	18.719	21.359	14.971	68.827
total válido	4.952	12.180	22.818	25.149	16.836	81.935
em branco / anuladas	357	782	1.081	948	648	3.816
total geral	5.309	12.962	23.899	26.097	17.484	85.751

RESPOSTAS	FREQUÊNCIAS PERCENTUAIS					GERAL
	A	B	C	D	E	
não	<b>20,15</b>	<b>19,34</b>	<b>17,96</b>	<b>15,07</b>	<b>11,08</b>	<b>16,00</b>
sim	<b>79,85</b>	<b>80,66</b>	<b>82,04</b>	<b>84,93</b>	<b>88,92</b>	<b>84,00</b>
TOTAL	100,00	100,00	100,00	100,00	100,00	100,00

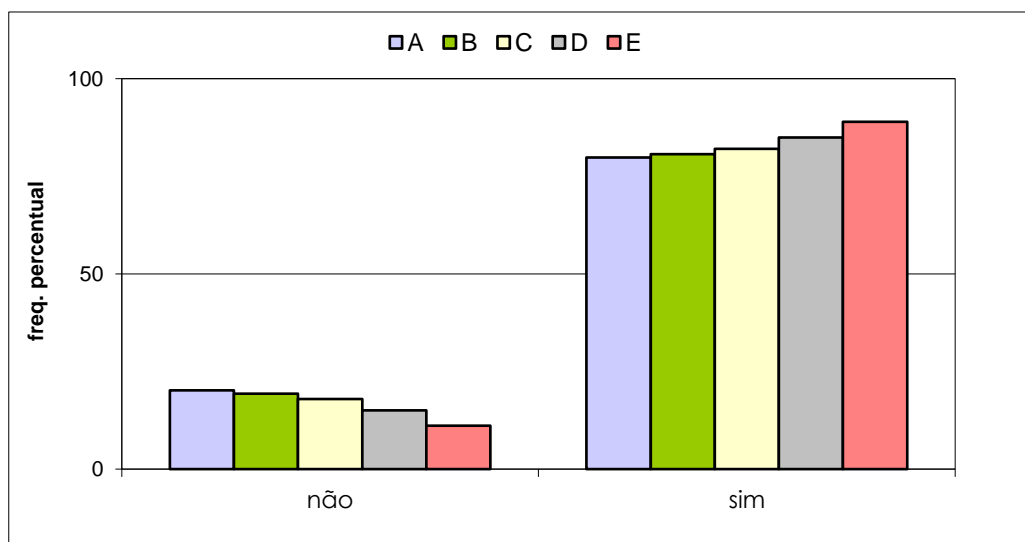

**VESTIBULAR ESTADUAL 2016**  
**1º EXAME DE QUALIFICAÇÃO**  
 QUESTIONÁRIO DE INFORMAÇÕES SOCIOCULTURAIS

PERGUNTA 6

A escolha de seu curso de graduação está relacionada à possibilidade de conseguir salários mais altos em sua futura profissão do que em outras?

RESPOSTAS	FREQUÊNCIAS BRUTAS					
	A	B	C	D	E	GERAL
não	2.109	5.223	9.666	10.029	5.553	32.580
sim	2.864	7.025	13.255	15.254	11.368	49.766
total válido	4.973	12.248	22.921	25.283	16.921	82.346
em branco / anuladas	336	714	978	814	563	3.405
total geral	5.309	12.962	23.899	26.097	17.484	85.751

RESPOSTAS	FREQUÊNCIAS PERCENTUAIS					
	A	B	C	D	E	GERAL
não	<b>42,41</b>	<b>42,64</b>	<b>42,17</b>	<b>39,67</b>	<b>32,82</b>	<b>39,56</b>
sim	<b>57,59</b>	<b>57,36</b>	<b>57,83</b>	<b>60,33</b>	<b>67,18</b>	<b>60,44</b>
TOTAL	100,00	100,00	100,00	100,00	100,00	100,00

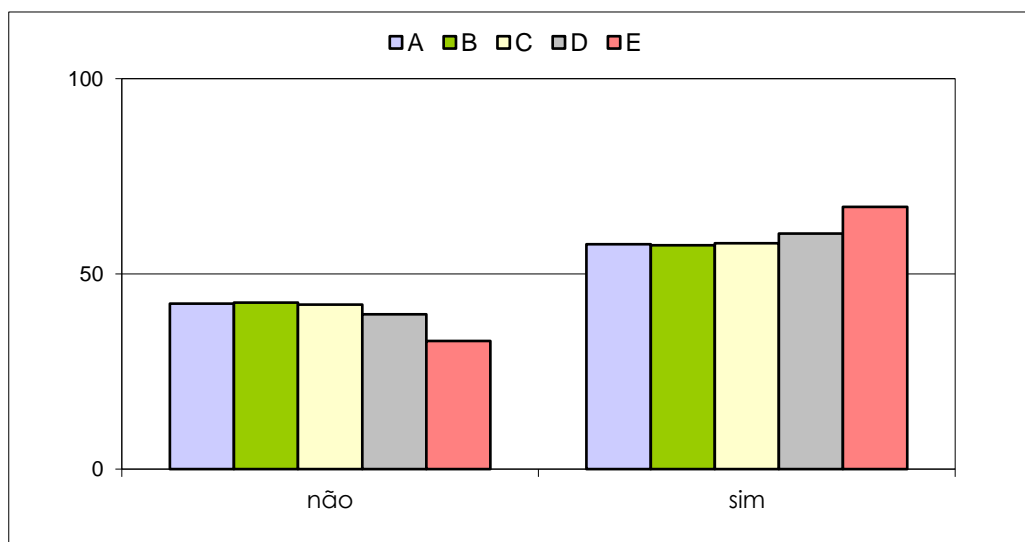

**VESTIBULAR ESTADUAL 2016**  
**1º EXAME DE QUALIFICAÇÃO**  
 QUESTIONÁRIO DE INFORMAÇÕES SOCIOCULTURAIS

PERGUNTA 7

Com quem você mora?

RESPOSTAS	FREQUÊNCIAS BRUTAS					
	A	B	C	D	E	GERAL
pais, pai ou mãe	4.481	11.143	20.938	22.922	14.931	74.415
cônjuge	71	250	546	857	810	2.534
parentes, amigos ou sozinho	434	884	1.521	1.618	1.250	5.707
total válido	4.986	12.277	23.005	25.397	16.991	82.656
em branco / anuladas	323	685	894	700	493	3.095
total geral	5.309	12.962	23.899	26.097	17.484	85.751

RESPOSTAS	FREQUÊNCIAS PERCENTUAIS					
	A	B	C	D	E	GERAL
pais, pai ou mãe	<b>89,87</b>	<b>90,76</b>	<b>91,01</b>	<b>90,25</b>	<b>87,88</b>	<b>90,03</b>
cônjuge/parentes, amigos, sozinho	<b>10,13</b>	<b>9,24</b>	<b>8,99</b>	<b>9,75</b>	<b>12,12</b>	<b>9,97</b>
TOTAL	100,00	100,00	100,00	100,00	100,00	100,00

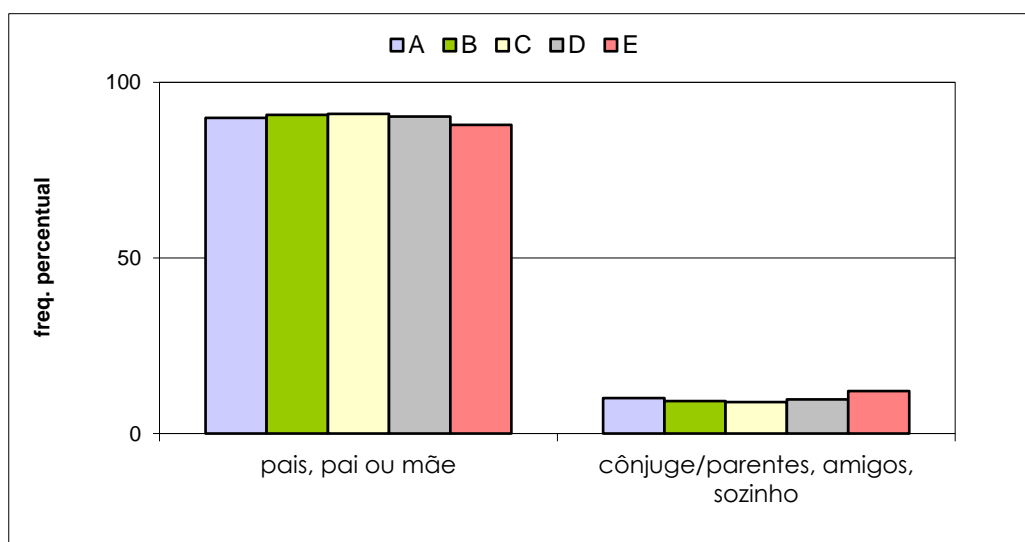

**VESTIBULAR ESTADUAL 2016**  
**1º EXAME DE QUALIFICAÇÃO**  
 QUESTIONÁRIO DE INFORMAÇÕES SOCIOCULTURAIS

PERGUNTA 8

Qual a situação legal da casa em que você mora?

RESPOSTAS	FREQUÊNCIAS BRUTAS					
	A	B	C	D	E	GERAL
própria	3.783	9.221	16.879	18.372	12.267	60.522
alugada	822	1.989	3.953	4.393	3.013	14.170
outras situações de moradia	355	988	2.062	2.496	1.617	7.518
total válido	4.960	12.198	22.894	25.261	16.897	82.210
em branco / anuladas	349	764	1.005	836	587	3.541
total geral	5.309	12.962	23.899	26.097	17.484	85.751

RESPOSTAS	FREQUÊNCIAS PERCENTUAIS					
	A	B	C	D	E	GERAL
própria	<b>76,27</b>	<b>75,59</b>	<b>73,73</b>	<b>72,73</b>	<b>72,60</b>	<b>73,62</b>
alugada	<b>16,57</b>	<b>16,31</b>	<b>17,27</b>	<b>17,39</b>	<b>17,83</b>	<b>17,24</b>
outras situações de moradia	<b>7,16</b>	<b>8,10</b>	<b>9,01</b>	<b>9,88</b>	<b>9,57</b>	<b>9,14</b>
TOTAL	100,00	100,00	100,00	100,00	100,00	100,00

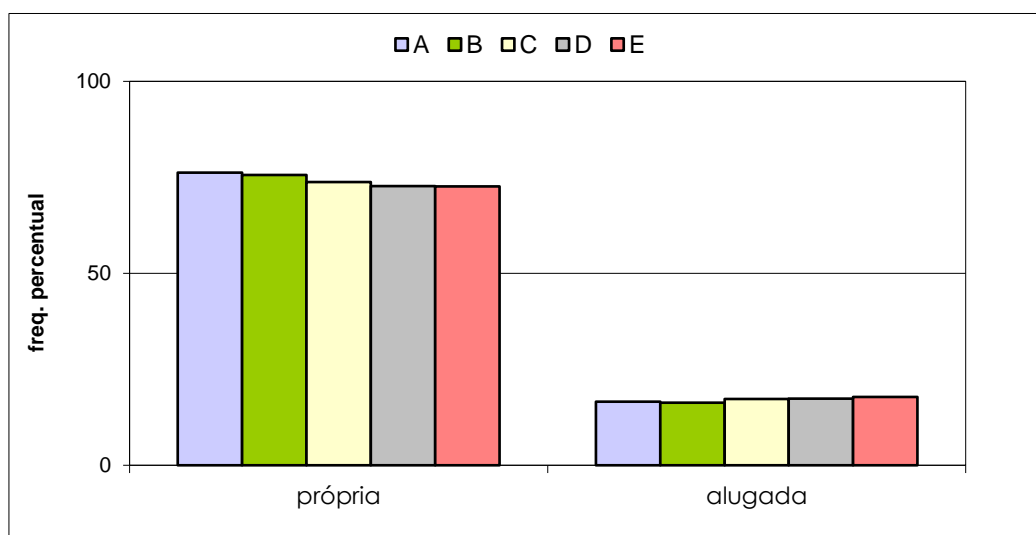



**VESTIBULAR ESTADUAL 2016**  
**1º EXAME DE QUALIFICAÇÃO**  
 QUESTIONÁRIO DE INFORMAÇÕES SOCIOCULTURAIS

PERGUNTA 9

Quantos quartos e salas, somados, tem a casa em que você mora? Inclua dependências de empregados na resposta.

RESPOSTAS	FREQUÊNCIAS BRUTAS					
	A	B	C	D	E	GERAL
1 ou 2	488	1.490	3.977	6.453	5.831	18.239
3 ou 4	2.715	7.041	13.251	14.082	8.510	45.599
mais de 4	1.747	3.628	5.584	4.650	2.517	18.126
outras situações de moradia	24	57	106	109	95	391
total válido	4.974	12.216	22.918	25.294	16.953	82.355
em branco / anuladas	335	746	981	803	531	3.396
total geral	5.309	12.962	23.899	26.097	17.484	85.751

RESPOSTAS	FREQUÊNCIAS PERCENTUAIS					
	A	B	C	D	E	GERAL
1 a 4	<b>64,39</b>	<b>69,83</b>	<b>75,17</b>	<b>81,19</b>	<b>84,59</b>	<b>77,52</b>
mais de 4	<b>35,12</b>	<b>29,70</b>	<b>24,37</b>	<b>18,38</b>	<b>14,85</b>	<b>22,01</b>
outras situações de moradia	<b>0,48</b>	<b>0,47</b>	<b>0,46</b>	<b>0,43</b>	<b>0,56</b>	<b>0,47</b>
TOTAL	100,00	100,00	100,00	100,00	100,00	100,00

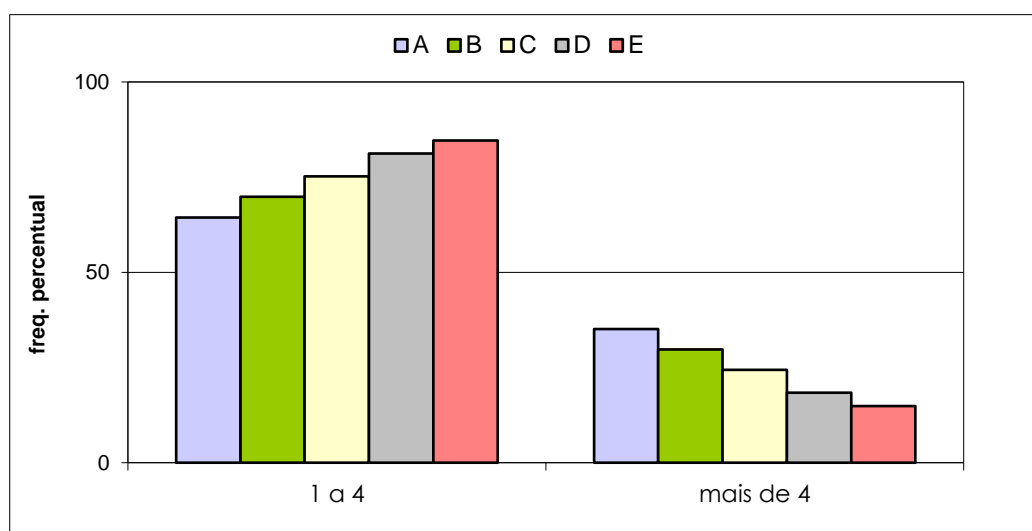

**VESTIBULAR ESTADUAL 2016**  
**1º EXAME DE QUALIFICAÇÃO**  
 QUESTIONÁRIO DE INFORMAÇÕES SOCIOCULTURAIS

PERGUNTA 10

Quantos veículos (carros e motos), para uso pessoal, tem sua família?

RESPOSTAS	FREQUÊNCIAS BRUTAS					GERAL
	A	B	C	D	E	
nenhum	650	2.170	5.663	8.593	7.256	24.332
apenas 1	2.505	6.299	12.054	12.778	7.821	41.457
mais de 1	1.803	3.720	5.180	3.913	1.833	16.449
total válido	4.958	12.189	22.897	25.284	16.910	82.238
em branco / anuladas	351	773	1.002	813	574	3.513
total geral	5.309	12.962	23.899	26.097	17.484	85.751

RESPOSTAS	FREQUÊNCIAS PERCENTUAIS					GERAL
	A	B	C	D	E	
não têm	<b>13,11</b>	<b>17,80</b>	<b>24,73</b>	<b>33,99</b>	<b>42,91</b>	<b>29,59</b>
têm 1 ou mais	<b>86,89</b>	<b>82,20</b>	<b>75,27</b>	<b>66,01</b>	<b>57,09</b>	<b>70,41</b>
TOTAL	100,00	100,00	100,00	100,00	100,00	100,00

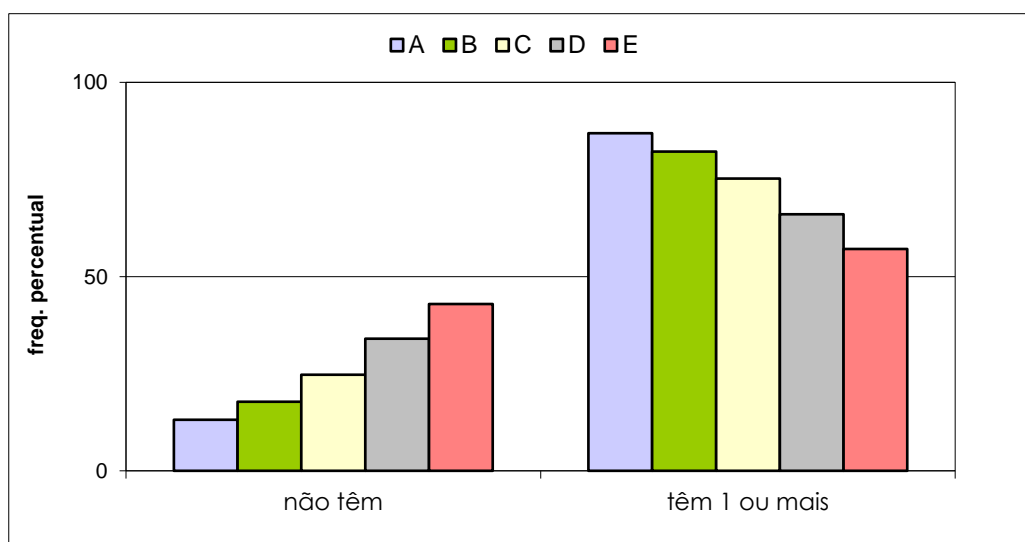

**VESTIBULAR ESTADUAL 2016**  
**1º EXAME DE QUALIFICAÇÃO**  
 QUESTIONÁRIO DE INFORMAÇÕES SOCIOCULTURAIS

PERGUNTA 11

Com que idade você começou a trabalhar?

RESPOSTAS	FREQUÊNCIAS BRUTAS					
	A	B	C	D	E	GERAL
antes de 14 anos	38	140	376	672	694	1.920
entre 14 e 18 anos	299	1.089	2.929	4.455	3.621	12.393
após 18 anos	323	1.010	1.934	2.491	1.788	7.546
nunca trabalhei	4.310	9.973	17.689	17.703	10.839	60.514
total válido	4.970	12.212	22.928	25.321	16.942	82.373
em branco / anuladas	339	750	971	776	542	3.378
total geral	5.309	12.962	23.899	26.097	17.484	85.751

RESPOSTAS	FREQUÊNCIAS PERCENTUAIS					
	A	B	C	D	E	GERAL
trabalham/já trabalharam	<b>13,28</b>	<b>18,33</b>	<b>22,85</b>	<b>30,09</b>	<b>36,02</b>	<b>26,54</b>
nunca trabalharam	<b>86,72</b>	<b>81,67</b>	<b>77,15</b>	<b>69,91</b>	<b>63,98</b>	<b>73,46</b>
TOTAL	100,00	100,00	100,00	100,00	100,00	100,00

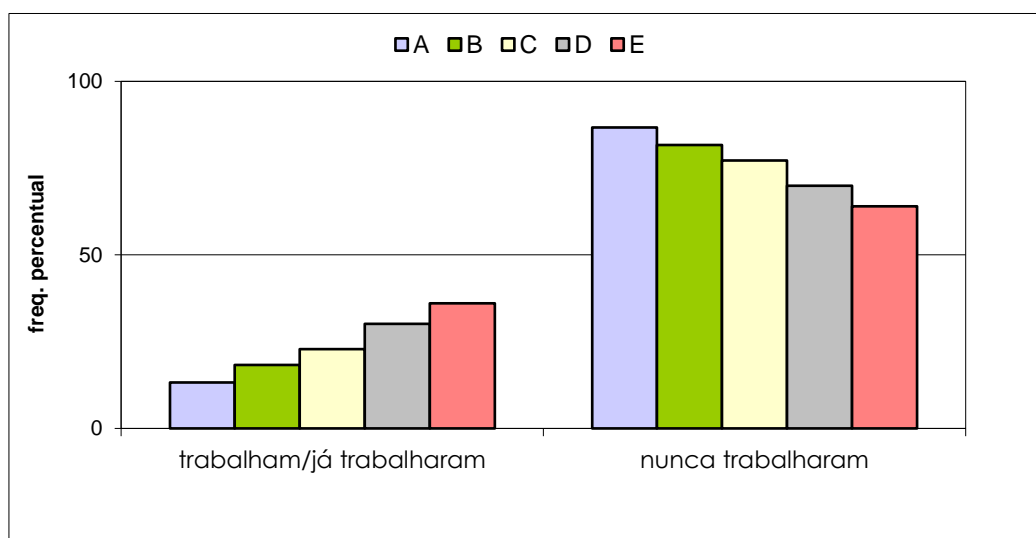

**VESTIBULAR ESTADUAL 2016**  
**1º EXAME DE QUALIFICAÇÃO**  
 QUESTIONÁRIO DE INFORMAÇÕES SOCIOCULTURAIS

PERGUNTA 12

Usualmente, qual a sua principal fonte pessoal de renda?

RESPOSTAS	FREQUÊNCIAS BRUTAS					
	A	B	C	D	E	GERAL
trabalho formal	222	877	2.152	3.388	3.006	9.645
trabalho autônomo ou informal, auxílios, pensões ou aposentadoria	212	673	1.648	2.161	1.667	6.361
mesada	1.193	2.706	4.063	3.446	1.937	13.345
não tenho renda pessoal	3.346	7.949	15.030	16.290	10.301	52.916
total válido	4.973	12.205	22.893	25.285	16.911	82.267
em branco / anuladas	336	757	1.006	812	573	3.484
total geral	5.309	12.962	23.899	26.097	17.484	85.751

RESPOSTAS	FREQUÊNCIAS PERCENTUAIS					
	A	B	C	D	E	GERAL
têm renda pessoal	<b>32,72</b>	<b>34,87</b>	<b>34,35</b>	<b>35,57</b>	<b>39,09</b>	<b>35,68</b>
não têm renda pessoal	<b>67,28</b>	<b>65,13</b>	<b>65,65</b>	<b>64,43</b>	<b>60,91</b>	<b>64,32</b>
TOTAL	100,00	100,00	100,00	100,00	100,00	100,00

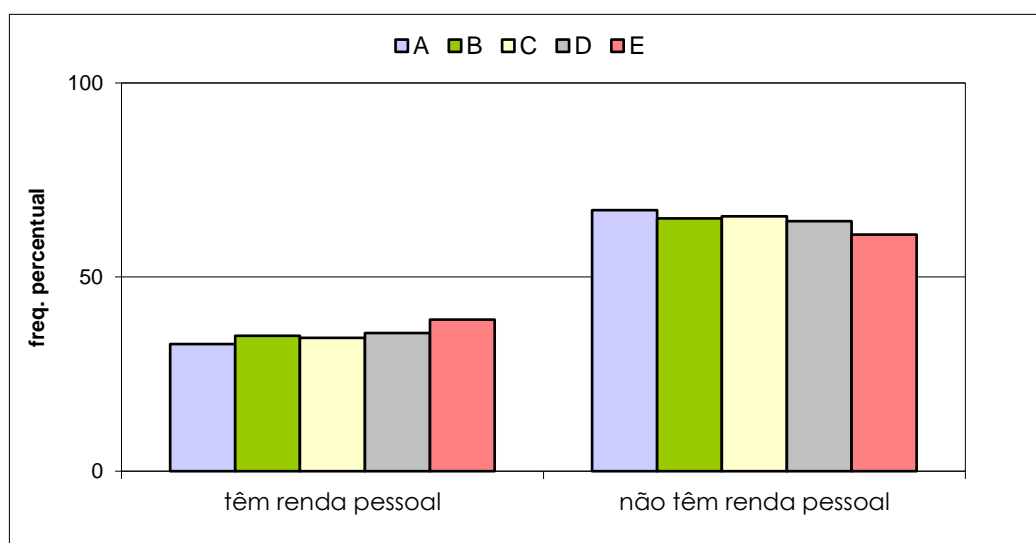

**VESTIBULAR ESTADUAL 2016**  
**1º EXAME DE QUALIFICAÇÃO**  
 QUESTIONÁRIO DE INFORMAÇÕES SOCIOCULTURAIS

PERGUNTA 13

Qual o principal responsável por seu sustento e o de sua família?

RESPOSTAS	FREQUÊNCIAS BRUTAS					
	A	B	C	D	E	GERAL
seus pais, apenas seu pai, ou apenas sua mãe	4.672	11.362	20.883	22.519	14.578	74.014
você	116	382	892	1.310	1.137	3.837
outros	154	403	1.023	1.361	1.142	4.083
total válido	4.942	12.147	22.798	25.190	16.857	81.934
em branco / anuladas	367	815	1.101	907	627	3.817
total geral	5.309	12.962	23.899	26.097	17.484	85.751

RESPOSTAS	FREQUÊNCIAS PERCENTUAIS					
	A	B	C	D	E	GERAL
pais, apenas pai, apenas mãe	<b>94,54</b>	<b>93,54</b>	<b>91,60</b>	<b>89,40</b>	<b>86,48</b>	<b>90,33</b>
próprio candidato/outros	<b>5,46</b>	<b>6,46</b>	<b>8,40</b>	<b>10,60</b>	<b>13,52</b>	<b>9,67</b>
TOTAL	100,00	100,00	100,00	100,00	100,00	100,00

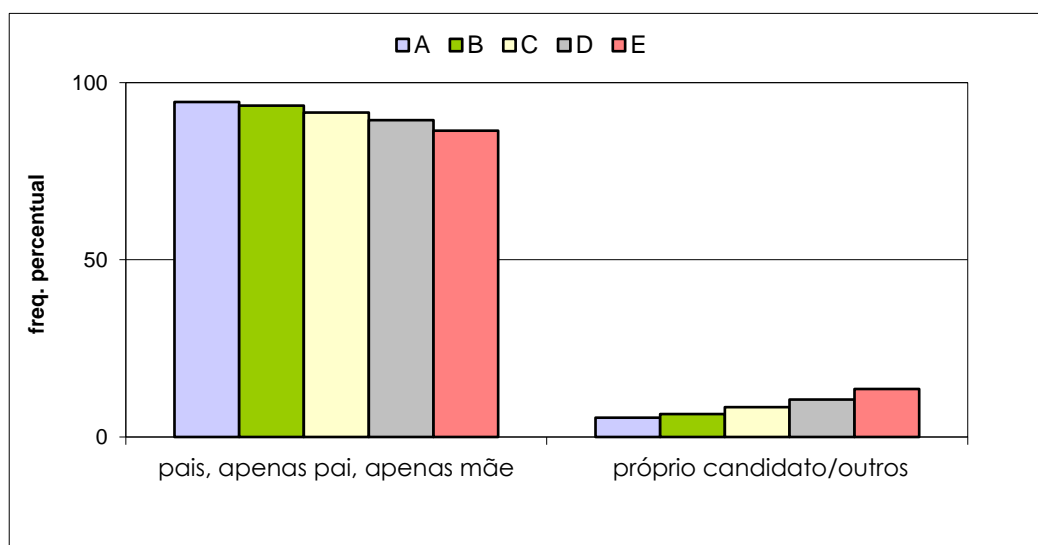

**VESTIBULAR ESTADUAL 2016**  
**1º EXAME DE QUALIFICAÇÃO**  
 QUESTIONÁRIO DE INFORMAÇÕES SOCIOCULTURAIS

PERGUNTA 14

Qual a renda mensal bruta de sua família? Para responder, some os salários ou rendimentos brutos, de qualquer tipo, de todas as pessoas que morem com você.

RESPOSTAS	FREQUÊNCIAS BRUTAS					
	A	B	C	D	E	GERAL
até 1 salário mínimo	53	208	857	1.850	2.428	5.396
mais de 1 até 3 salários mínimos	441	1.942	5.888	9.911	8.317	26.499
mais de 3 até 5 salários mínimos	784	2.538	5.622	6.008	3.284	18.236
mais de 5 até 7 salários mínimos	831	2.150	3.529	3.108	1.374	10.992
mais de 7 até 10 salários mínimos	902	1.944	2.928	2.093	818	8.685
mais de 10 até 20 salários mínimos	1.043	2.034	2.557	1.613	487	7.734
mais de 20 salários mínimos	850	1.295	1.341	614	196	4.296
total válido	4.904	12.111	22.722	25.197	16.904	81.838
em branco / anuladas	405	851	1.177	900	580	3.913
total geral	5.309	12.962	23.899	26.097	17.484	85.751

RESPOSTAS	FREQUÊNCIAS PERCENTUAIS					
	A	B	C	D	E	GERAL
até 5 salários mínimos	<b>26,06</b>	<b>38,71</b>	<b>54,43</b>	<b>70,52</b>	<b>82,99</b>	<b>61,26</b>
mais de 5 salários mínimos	<b>73,94</b>	<b>61,29</b>	<b>45,57</b>	<b>29,48</b>	<b>17,01</b>	<b>38,74</b>
TOTAL	100,00	100,00	100,00	100,00	100,00	100,00

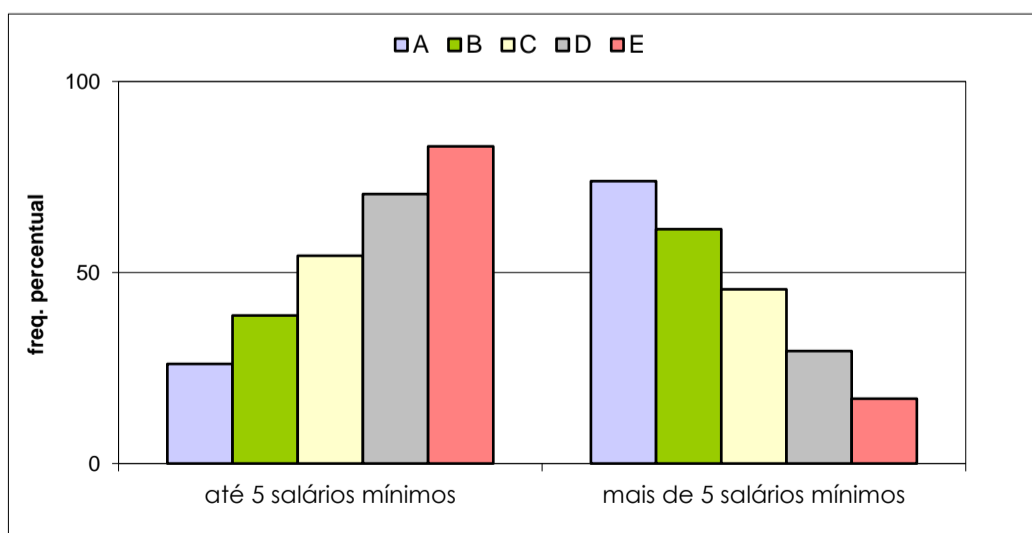

**VESTIBULAR ESTADUAL 2016**  
**1º EXAME DE QUALIFICAÇÃO**  
 QUESTIONÁRIO DE INFORMAÇÕES SOCIOCULTURAIS

PERGUNTA 15

Quantas pessoas de sua família vivem da renda mensal indicada?

RESPOSTAS	FREQUÊNCIAS PERCENTUAIS					
	A	B	C	D	E	GERAL
1	130	533	1.392	2.198	2.192	6.445
2	555	1.555	3.403	4.345	3.346	13.204
3	1.258	3.148	6.134	6.685	4.123	21.348
4	2.073	4.816	8.192	8.316	4.974	28.371
mais de 4	931	2.104	3.679	3.691	2.257	12.662
total válido	4.947	12.156	22.800	25.235	16.892	82.030
em branco / anuladas	362	806	1.099	862	592	3.721
total geral	5.309	12.962	23.899	26.097	17.484	85.751

RESPOSTAS	FREQUÊNCIAS PERCENTUAIS					
	A	B	C	D	E	GERAL
até quatro	<b>81,18</b>	<b>82,69</b>	<b>83,86</b>	<b>85,37</b>	<b>86,64</b>	<b>84,56</b>
mais de quatro	<b>18,82</b>	<b>17,31</b>	<b>16,14</b>	<b>14,63</b>	<b>13,36</b>	<b>15,44</b>
TOTAL	100,00	100,00	100,00	100,00	100,00	100,00

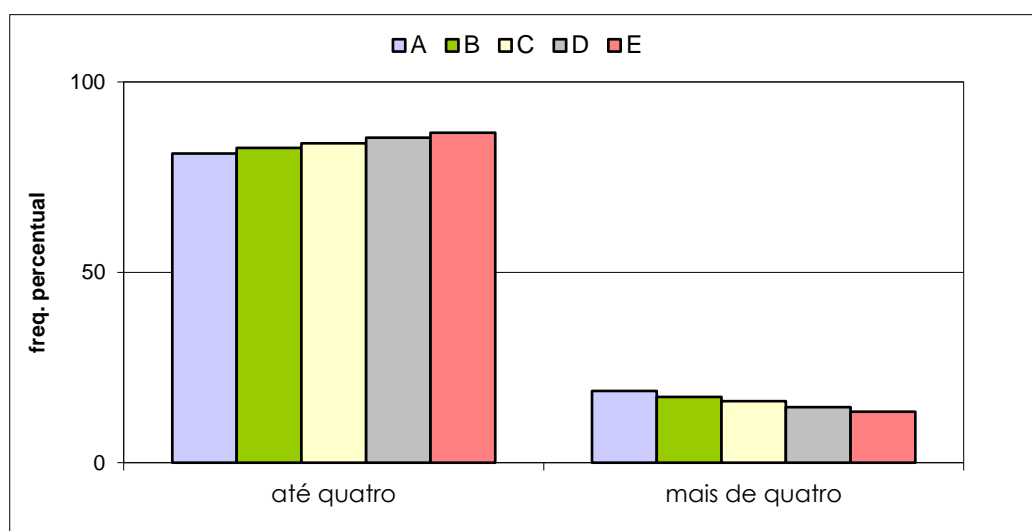

**VESTIBULAR ESTADUAL 2016**  
**1º EXAME DE QUALIFICAÇÃO**  
 QUESTIONÁRIO DE INFORMAÇÕES SOCIOCULTURAIS

PERGUNTA 16

Qual o nível de escolaridade de seu pai?

RESPOSTAS	FREQUÊNCIAS BRUTAS					GERAL
	A	B	C	D	E	
ensino fundamental	367	1.426	3.932	6.371	5.753	17.849
ensino médio	1.248	4.039	8.913	11.072	7.593	32.865
ensino superior	3.283	6.598	9.680	7.333	3.179	30.073
total válido	4.898	12.063	22.525	24.776	16.525	80.787
em branco / anuladas	411	899	1.374	1.321	959	4.964
total geral	5.309	12.962	23.899	26.097	17.484	85.751

RESPOSTAS	FREQUÊNCIAS PERCENTUAIS					GERAL
	A	B	C	D	E	
fundamental ou médio	<b>32,97</b>	<b>45,30</b>	<b>57,03</b>	<b>70,40</b>	<b>80,76</b>	<b>62,77</b>
superior	<b>67,03</b>	<b>54,70</b>	<b>42,97</b>	<b>29,60</b>	<b>19,24</b>	<b>37,23</b>
TOTAL	100,00	100,00	100,00	100,00	100,00	100,00

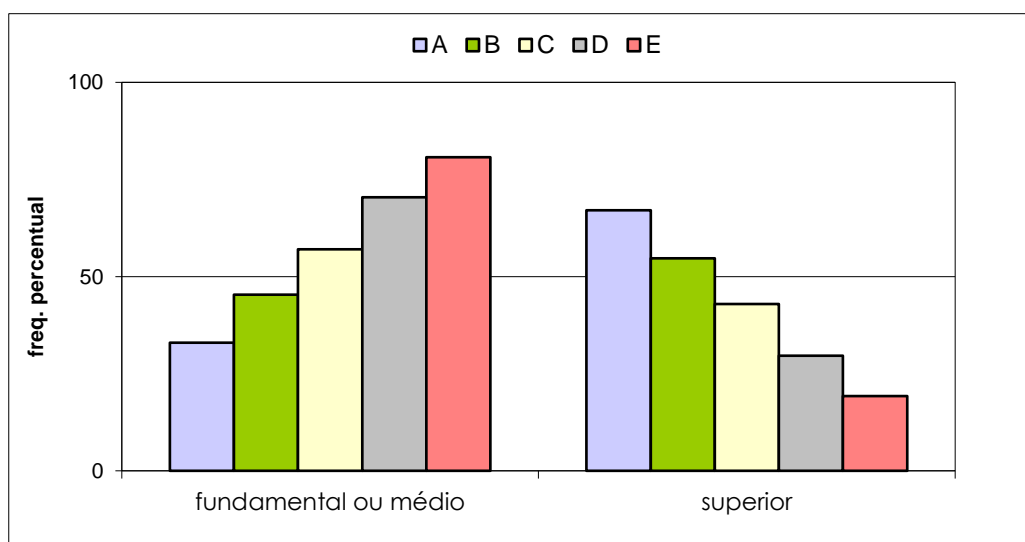



**VESTIBULAR ESTADUAL 2016**  
**1º EXAME DE QUALIFICAÇÃO**  
 QUESTIONÁRIO DE INFORMAÇÕES SOCIOCULTURAIS

PERGUNTA 17

Qual o nível de escolaridade de sua mãe?

RESPOSTAS	FREQUÊNCIAS BRUTAS					GERAL
	A	B	C	D	E	
ensino fundamental	285	1.066	3.025	5.183	4.930	14.489
ensino médio	1.152	3.740	8.783	11.259	8.029	32.963
ensino superior	3.515	7.389	11.054	8.831	3.905	34.694
total válido	4.952	12.195	22.862	25.273	16.864	82.146
em branco / anuladas	357	767	1.037	824	620	3.605
total geral	5.309	12.962	23.899	26.097	17.484	85.751

RESPOSTAS	FREQUÊNCIAS PERCENTUAIS					GERAL
	A	B	C	D	E	
fundamental ou médio	<b>29,02</b>	<b>39,41</b>	<b>51,65</b>	<b>65,06</b>	<b>76,84</b>	<b>57,77</b>
superior	<b>70,98</b>	<b>60,59</b>	<b>48,35</b>	<b>34,94</b>	<b>23,16</b>	<b>42,23</b>
TOTAL	100,00	100,00	100,00	100,00	100,00	100,00

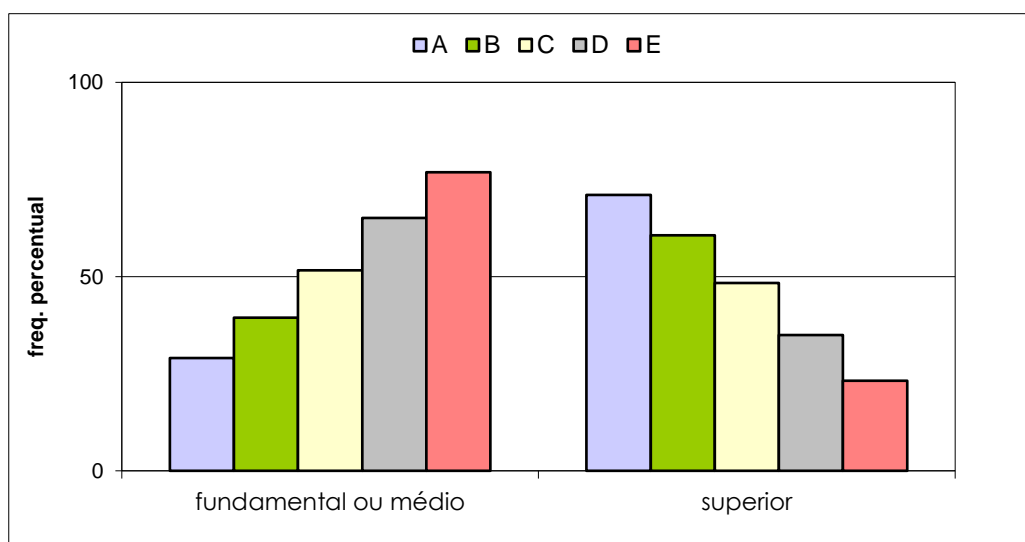

**VESTIBULAR ESTADUAL 2016**  
**1º EXAME DE QUALIFICAÇÃO**  
 QUESTIONÁRIO DE INFORMAÇÕES SOCIOCULTURAIS

PERGUNTA 18

Qual a principal ocupação de seu pai? Em caso de aposentados, considere a ocupação na qual a aposentadoria tenha ocorrido.

RESPOSTAS	FREQUÊNCIAS BRUTAS					
	A	B	C	D	E	GERAL
profissional liberal ou empresário	1.153	2.459	3.799	3.249	1.787	12.447
servidor público ou militar	1.464	3.211	5.497	5.171	2.878	18.221
empregado no setor privado	1.354	3.508	7.158	8.470	5.625	26.115
autônomo ou prestador de serviços	906	2.777	5.811	7.473	5.849	22.816
total válido	4.877	11.955	22.265	24.363	16.139	79.599
em branco / anuladas	432	1.007	1.634	1.734	1.345	6.152
total geral	5.309	12.962	23.899	26.097	17.484	85.751

RESPOSTAS	FREQUÊNCIAS PERCENTUAIS					
	A	B	C	D	E	GERAL
<b>setor privado</b> (profissional liberal ou empresário/empregado do setor privado/autônomo ou prestador de serviços)	<b>69,98</b>	<b>73,14</b>	<b>75,31</b>	<b>78,78</b>	<b>82,17</b>	<b>77,11</b>
<b>setor público</b> (servidor público ou militar)	<b>30,02</b>	<b>26,86</b>	<b>24,69</b>	<b>21,22</b>	<b>17,83</b>	<b>22,89</b>
TOTAL	100,00	100,00	100,00	100,00	100,00	100,00

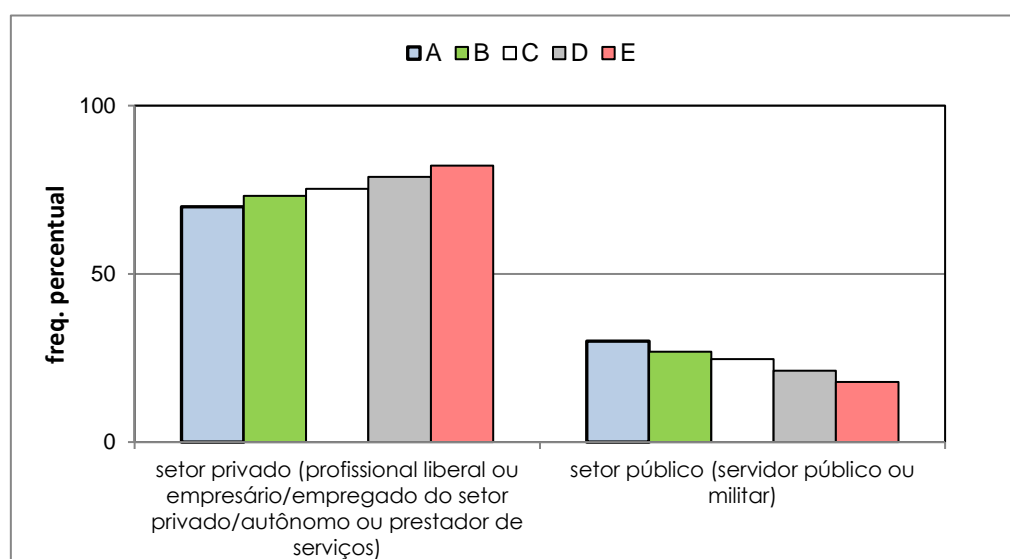

**VESTIBULAR ESTADUAL 2016**  
**1º EXAME DE QUALIFICAÇÃO**  
 QUESTIONÁRIO DE INFORMAÇÕES SOCIOCULTURAIS

PERGUNTA 19

Qual a principal ocupação de sua mãe? Em caso de aposentadas, considere a ocupação na qual a aposentadoria tenha ocorrido.

RESPOSTAS	FREQUÊNCIAS BRUTAS					
	A	B	C	D	E	GERAL
profissional liberal ou empresária	876	1.823	2.969	2.494	1.416	9.578
servidora pública ou militar	1.479	3.241	4.970	4.316	2.121	16.127
empregada no setor privado	1.122	3.012	6.211	7.250	4.974	22.569
autônoma ou prestadora de serviços	1.357	3.776	7.971	10.214	7.684	31.002
total válido	4.834	11.852	22.121	24.274	16.195	79.276
em branco / anuladas	475	1.110	1.778	1.823	1.289	6.475
total geral	5.309	12.962	23.899	26.097	17.484	85.751

RESPOSTAS	FREQUÊNCIAS PERCENTUAIS					
	A	B	C	D	E	GERAL
<b>setor privado</b> (profissional liberal ou empresária/empregada do setor privado/autônoma ou prestadora de serviços)	<b>69,40</b>	<b>72,65</b>	<b>77,53</b>	<b>82,22</b>	<b>86,90</b>	<b>79,66</b>
<b>setor público</b> (servidora pública ou militar)	<b>30,60</b>	<b>27,35</b>	<b>22,47</b>	<b>17,78</b>	<b>13,10</b>	<b>48,81</b>
TOTAL	100,00	100,00	100,00	100,00	100,00	128,47

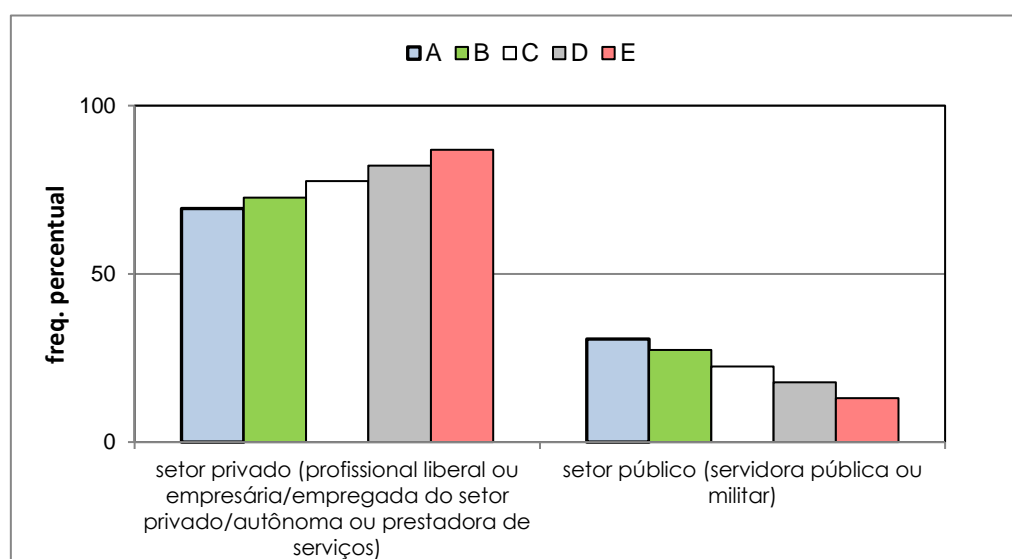

**VESTIBULAR ESTADUAL 2016**  
**1º EXAME DE QUALIFICAÇÃO**  
 QUESTIONÁRIO DE INFORMAÇÕES SOCIOCULTURAIS

PERGUNTA 20

Como você definiria sua cor?

RESPOSTAS	FREQUÊNCIAS BRUTAS					
	A	B	C	D	E	GERAL
branca	3.572	8.077	13.374	12.523	7.008	44.554
negra	251	910	2.481	3.765	3.147	10.554
parda	1.020	2.956	6.392	8.089	6.105	24.562
amarela	75	185	479	698	525	1.962
indígena	40	68	173	235	165	681
total válido	4.958	12.196	22.899	25.310	16.950	82.313
em branco / anuladas	351	766	1.000	787	534	3.438
total geral	5.309	12.962	23.899	26.097	17.484	85.751

RESPOSTAS	FREQUÊNCIAS PERCENTUAIS					
	A	B	C	D	E	GERAL
branca	<b>72,05</b>	<b>66,23</b>	<b>58,40</b>	<b>49,48</b>	<b>41,35</b>	<b>54,13</b>
negra/parda	<b>25,64</b>	<b>31,70</b>	<b>38,75</b>	<b>46,84</b>	<b>54,58</b>	<b>42,66</b>
amarela/indígena	<b>2,32</b>	<b>2,07</b>	<b>2,85</b>	<b>3,69</b>	<b>4,07</b>	<b>3,21</b>
TOTAL	100,00	100,00	100,00	100,00	100,00	100,00

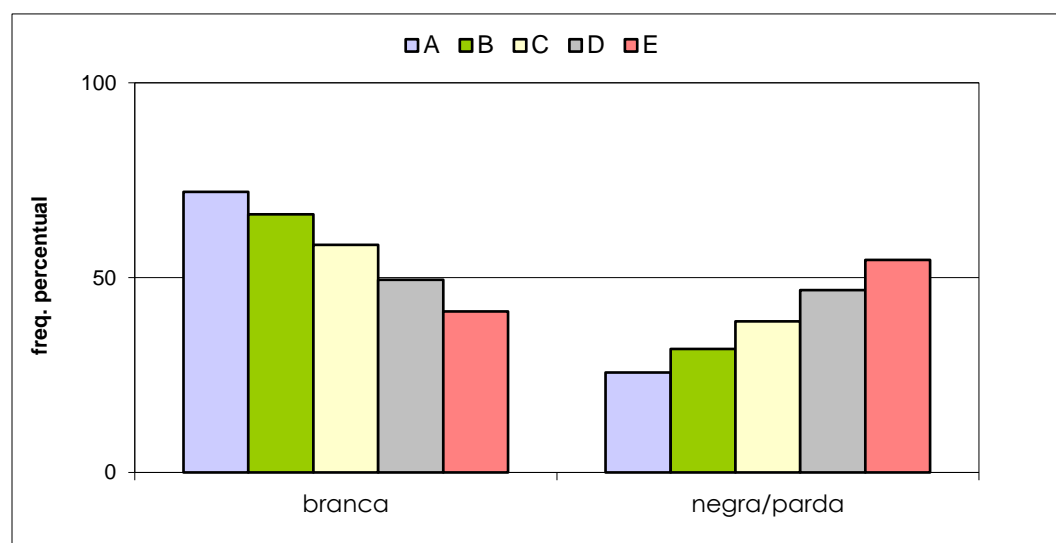

**VESTIBULAR ESTADUAL 2016**  
**1º EXAME DE QUALIFICAÇÃO**  
 QUESTIONÁRIO DE INFORMAÇÕES SOCIOCULTURAIS

PERGUNTA 21

Você tem alguma religião?

RESPOSTAS	FREQUÊNCIAS BRUTAS					
	A	B	C	D	E	GERAL
não	1.606	3.584	6.053	5.591	2.968	19.802
Católica Apostólica Romana	2.036	4.843	8.765	9.269	6.063	30.976
Evangélica	690	2.155	5.323	7.902	6.639	22.709
outra	630	1.613	2.738	2.533	1.279	8.793
total válido	4.962	12.195	22.879	25.295	16.949	82.280
em branco / anuladas	347	767	1.020	802	535	3.471
total geral	5.309	12.962	23.899	26.097	17.484	85.751

RESPOSTAS	FREQUÊNCIAS PERCENTUAIS					
	A	B	C	D	E	GERAL
não têm religião	<b>32,37</b>	<b>29,39</b>	<b>26,46</b>	<b>22,10</b>	<b>17,51</b>	<b>24,07</b>
têm religião	<b>67,63</b>	<b>70,61</b>	<b>73,54</b>	<b>77,90</b>	<b>82,49</b>	<b>75,93</b>
TOTAL	100,00	100,00	100,00	100,00	100,00	100,00

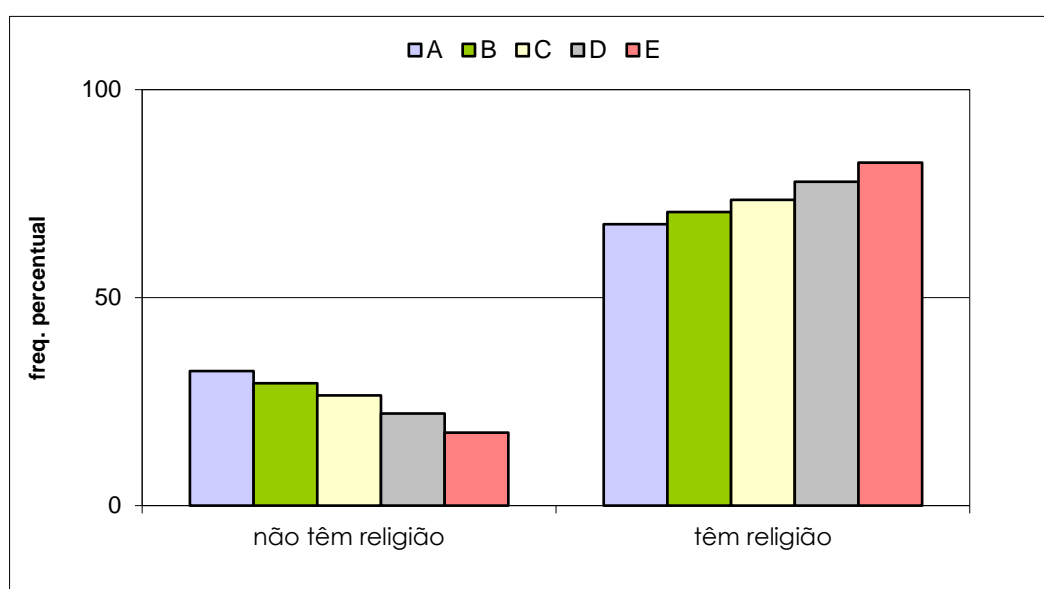

**VESTIBULAR ESTADUAL 2016**  
**1º EXAME DE QUALIFICAÇÃO**  
 QUESTIONÁRIO DE INFORMAÇÕES SOCIOCULTURAIS

PERGUNTA 22

Quantos livros, aproximadamente, há em sua casa, sem contar os livros didáticos?

RESPOSTAS	FREQUÊNCIAS BRUTAS					GERAL
	A	B	C	D	E	
menos de 10	306	997	2.735	4.505	4.392	12.935
de 10 a 50	1.758	4.923	10.639	12.795	8.914	39.029
de 51 a 100	1.287	2.985	5.122	4.727	2.317	16.438
mais de 100	1.605	3.266	4.351	3.231	1.289	13.742
total válido	4.956	12.171	22.847	25.258	16.912	82.144
em branco / anuladas	353	791	1.052	839	572	3.607
total geral	5.309	12.962	23.899	26.097	17.484	85.751

RESPOSTAS	FREQUÊNCIAS PERCENTUAIS					GERAL
	A	B	C	D	E	
até 50	<b>41,65</b>	<b>48,64</b>	<b>58,54</b>	<b>68,49</b>	<b>78,68</b>	<b>63,26</b>
mais de 50	<b>58,35</b>	<b>51,36</b>	<b>41,46</b>	<b>31,51</b>	<b>21,32</b>	<b>36,74</b>
TOTAL	100,00	100,00	100,00	100,00	100,00	100,00

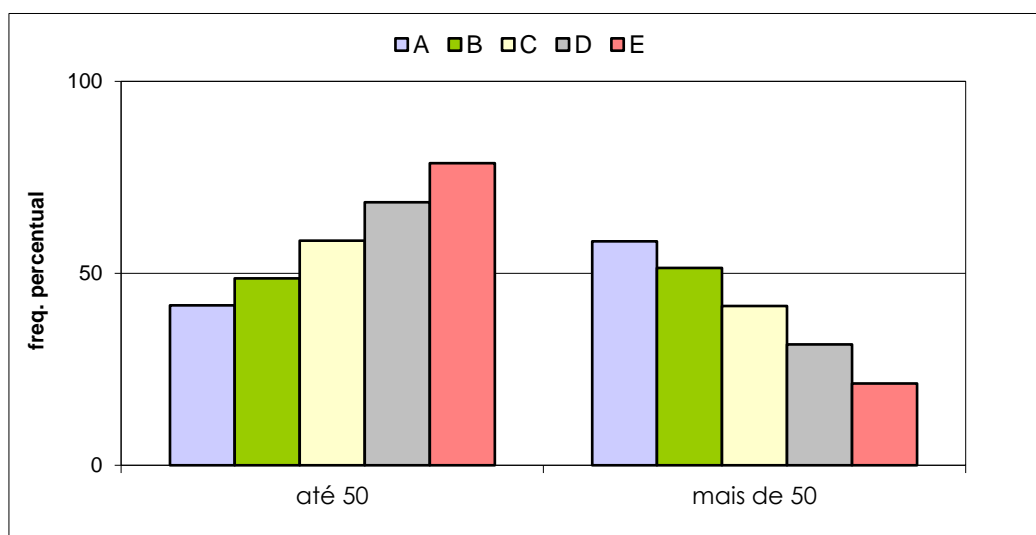

**VESTIBULAR ESTADUAL 2016**  
**1º EXAME DE QUALIFICAÇÃO**  
 QUESTIONÁRIO DE INFORMAÇÕES SOCIOCULTURAIS

PERGUNTA 23

Quantos livros, em média, você lê por ano, excentuando-se os livros didáticos?

RESPOSTAS	FREQUÊNCIAS BRUTAS					GERAL
	A	B	C	D	E	
menos de 5	1.940	4.749	8.727	9.815	7.141	32.372
de 5 a 10	2.003	4.974	9.524	10.562	7.151	34.214
mais de 10	1.025	2.479	4.621	4.929	2.649	15.703
total válido	4.968	12.202	22.872	25.306	16.941	82.289
em branco / anuladas	341	760	1.027	791	543	3.462
total geral	5.309	12.962	23.899	26.097	17.484	85.751

RESPOSTAS	FREQUÊNCIAS PERCENTUAIS					GERAL
	A	B	C	D	E	
menos de 5	<b>39,05</b>	<b>38,92</b>	<b>38,16</b>	<b>38,79</b>	<b>42,15</b>	<b>39,34</b>
mais de 5	<b>60,95</b>	<b>61,08</b>	<b>61,84</b>	<b>61,21</b>	<b>57,85</b>	<b>60,66</b>
TOTAL	100,00	100,00	100,00	100,00	100,00	100,00

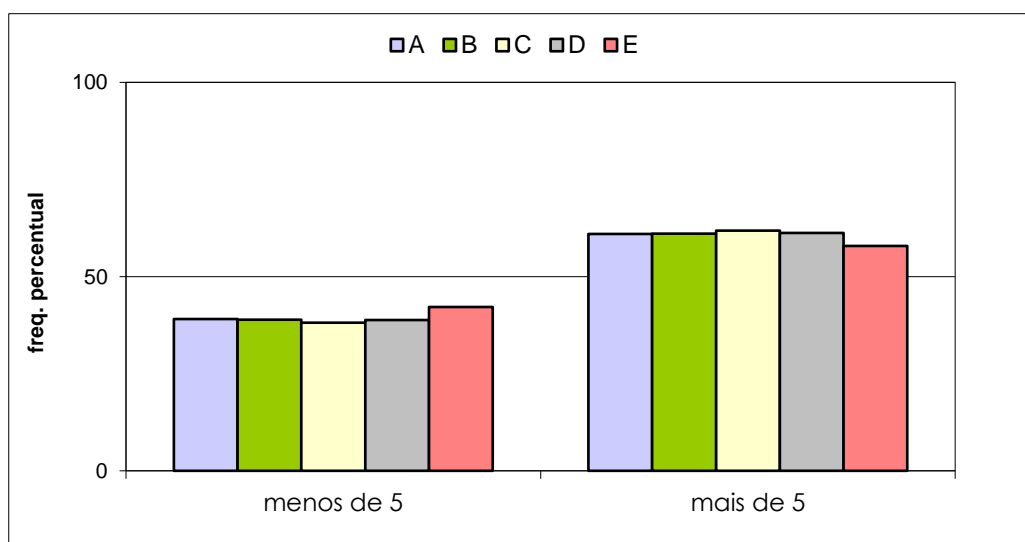

**VESTIBULAR ESTADUAL 2016**  
**1º EXAME DE QUALIFICAÇÃO**  
 QUESTIONÁRIO DE INFORMAÇÕES SOCIOCULTURAIS

PERGUNTA 24

Você frequenta, ou já frequentou, algum curso livre de língua estrangeira por, pelo menos, um semestre completo?

RESPOSTAS	FREQUÊNCIAS BRUTAS					
	A	B	C	D	E	GERAL
não	719	2.317	6.029	8.796	7.435	25.296
sim	4.262	9.904	16.922	16.563	9.542	57.193
total válido	4.981	12.221	22.951	25.359	16.977	82.489
em branco / anuladas	328	741	948	738	507	3.262
total geral	5.309	12.962	23.899	26.097	17.484	85.751

RESPOSTAS	FREQUÊNCIAS PERCENTUAIS					
	A	B	C	D	E	GERAL
não	<b>14,43</b>	<b>18,96</b>	<b>26,27</b>	<b>34,69</b>	<b>43,79</b>	<b>30,67</b>
sim	<b>85,57</b>	<b>81,04</b>	<b>73,73</b>	<b>65,31</b>	<b>56,21</b>	<b>69,33</b>
TOTAL	100,00	100,00	100,00	100,00	100,00	100,00

