

VESTIBULAR ESTADUAL 2016
2º EXAME DE QUALIFICAÇÃO
 QUESTIONÁRIO DE INFORMAÇÕES SOCIOCULTURAIS

PERGUNTA 1

Você cursou o ensino médio, em sua maior parte, em que turno?

| RESPOSTAS | FREQUÊNCIAS BRUTAS | | | | | |
|----------------------|--------------------|--------|--------|--------|--------|--------|
| | A | B | C | D | E | GERAL |
| diurno | 5.603 | 10.923 | 14.552 | 13.276 | 8.916 | 53.270 |
| noturno | 72 | 237 | 526 | 831 | 1.059 | 2.725 |
| total válido | 5.675 | 11.160 | 15.078 | 14.107 | 9.975 | 55.995 |
| em branco / anuladas | 587 | 984 | 1.135 | 760 | 495 | 3.961 |
| total geral | 6.262 | 12.144 | 16.213 | 14.867 | 10.470 | 59.956 |

| RESPOSTAS | FREQUÊNCIAS PERCENTUAIS | | | | | |
|-----------|-------------------------|--------------|--------------|--------------|--------------|--------------|
| | A | B | C | D | E | GERAL |
| diurno | 98,73 | 97,88 | 96,51 | 94,11 | 89,38 | 95,13 |
| noturno | 1,27 | 2,12 | 3,49 | 5,89 | 10,62 | 4,87 |
| TOTAL | 100,00 | 100,00 | 100,00 | 100,00 | 100,00 | 100,00 |

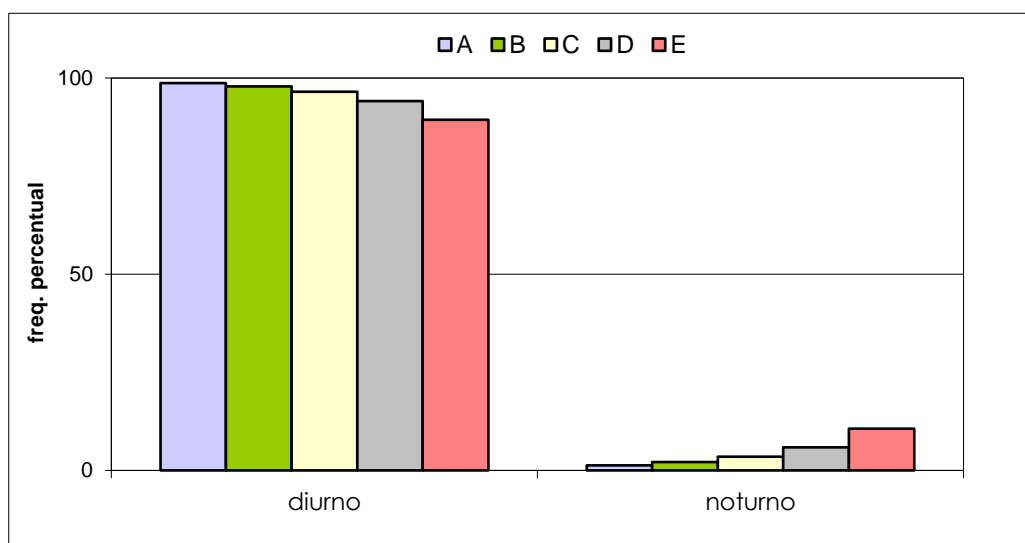

VESTIBULAR ESTADUAL 2016
2º EXAME DE QUALIFICAÇÃO
 QUESTIONÁRIO DE INFORMAÇÕES SOCIOCULTURAIS

PERGUNTA 2

Você frequenta ou frequentou algum curso preparatório para o vestibular deste ano?

| RESPOSTAS | FREQUÊNCIAS BRUTAS | | | | | |
|----------------------|--------------------|--------|--------|--------|--------|--------|
| | A | B | C | D | E | GERAL |
| não | 2.576 | 5.446 | 7.811 | 7.231 | 5.259 | 28.323 |
| sim | 3.077 | 5.684 | 7.233 | 6.851 | 4.701 | 27.546 |
| total válido | 5.653 | 11.130 | 15.044 | 14.082 | 9.960 | 55.869 |
| em branco / anuladas | 609 | 1.014 | 1.169 | 785 | 510 | 4.087 |
| total geral | 6.262 | 12.144 | 16.213 | 14.867 | 10.470 | 59.956 |

| RESPOSTAS | FREQUÊNCIAS PERCENTUAIS | | | | | |
|-----------|-------------------------|--------------|--------------|--------------|--------------|--------------|
| | A | B | C | D | E | GERAL |
| não | 45,57 | 48,93 | 51,92 | 51,35 | 52,80 | 50,70 |
| sim | 54,43 | 51,07 | 48,08 | 48,65 | 47,20 | 49,30 |
| TOTAL | 100,00 | 100,00 | 100,00 | 100,00 | 100,00 | 100,00 |

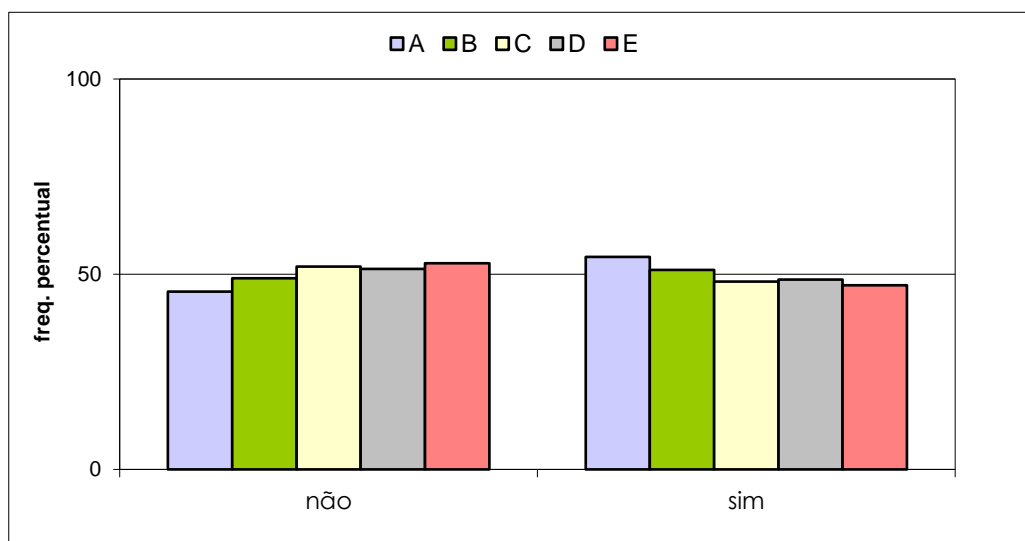

VESTIBULAR ESTADUAL 2016
2º EXAME DE QUALIFICAÇÃO
 QUESTIONÁRIO DE INFORMAÇÕES SOCIOCULTURAIS

PERGUNTA 3

Você já fez algum exame vestibular anteriormente?

| RESPOSTAS | FREQUÊNCIAS BRUTAS | | | | | |
|----------------------|--------------------|--------|--------|--------|--------|--------|
| | A | B | C | D | E | GERAL |
| não | 320 | 959 | 1.904 | 2.524 | 2.795 | 8.502 |
| sim | 5.402 | 10.279 | 13.338 | 11.743 | 7.335 | 48.097 |
| total válido | 5.722 | 11.238 | 15.242 | 14.267 | 10.130 | 56.599 |
| em branco / anuladas | 540 | 906 | 971 | 600 | 340 | 3.357 |
| total geral | 6.262 | 12.144 | 16.213 | 14.867 | 10.470 | 59.956 |

| RESPOSTAS | FREQUÊNCIAS PERCENTUAIS | | | | | |
|-----------|-------------------------|--------------|--------------|--------------|--------------|--------------|
| | A | B | C | D | E | GERAL |
| não | 5,59 | 8,53 | 12,49 | 17,69 | 27,59 | 15,02 |
| sim | 94,41 | 91,47 | 87,51 | 82,31 | 72,41 | 84,98 |
| TOTAL | 100,00 | 100,00 | 100,00 | 100,00 | 100,00 | 100,00 |

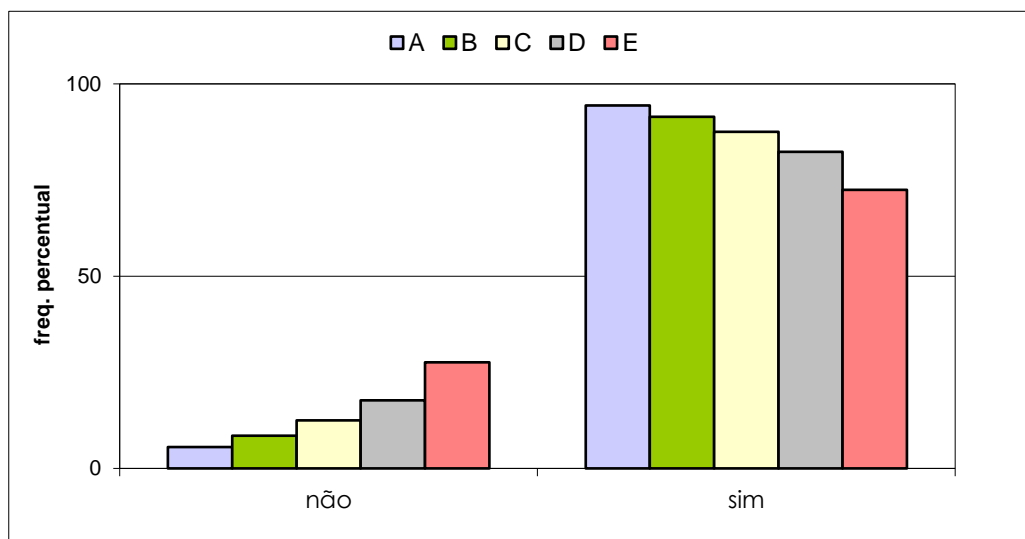

VESTIBULAR ESTADUAL 2016
2º EXAME DE QUALIFICAÇÃO
 QUESTIONÁRIO DE INFORMAÇÕES SOCIOCULTURAIS

PERGUNTA 4

Você está utilizando a Revista Eletrônica do Vestibular da UERJ em seus estudos?

| RESPOSTAS | FREQUÊNCIAS BRUTAS | | | | | |
|----------------------|--------------------|--------|--------|--------|--------|--------|
| | A | B | C | D | E | GERAL |
| não | 3.760 | 7.684 | 10.825 | 10.364 | 7.412 | 40.045 |
| sim | 1.961 | 3.551 | 4.404 | 3.895 | 2.708 | 16.519 |
| total válido | 5.721 | 11.235 | 15.229 | 14.259 | 10.120 | 56.564 |
| em branco / anuladas | 541 | 909 | 984 | 608 | 350 | 3.392 |
| total geral | 6.262 | 12.144 | 16.213 | 14.867 | 10.470 | 59.956 |

| RESPOSTAS | FREQUÊNCIAS PERCENTUAIS | | | | | |
|-----------|-------------------------|--------------|--------------|--------------|--------------|--------------|
| | A | B | C | D | E | GERAL |
| não | 65,72 | 68,39 | 71,08 | 72,68 | 73,24 | 70,80 |
| sim | 34,28 | 31,61 | 28,92 | 27,32 | 26,76 | 29,20 |
| TOTAL | 100,00 | 100,00 | 100,00 | 100,00 | 100,00 | 100,00 |

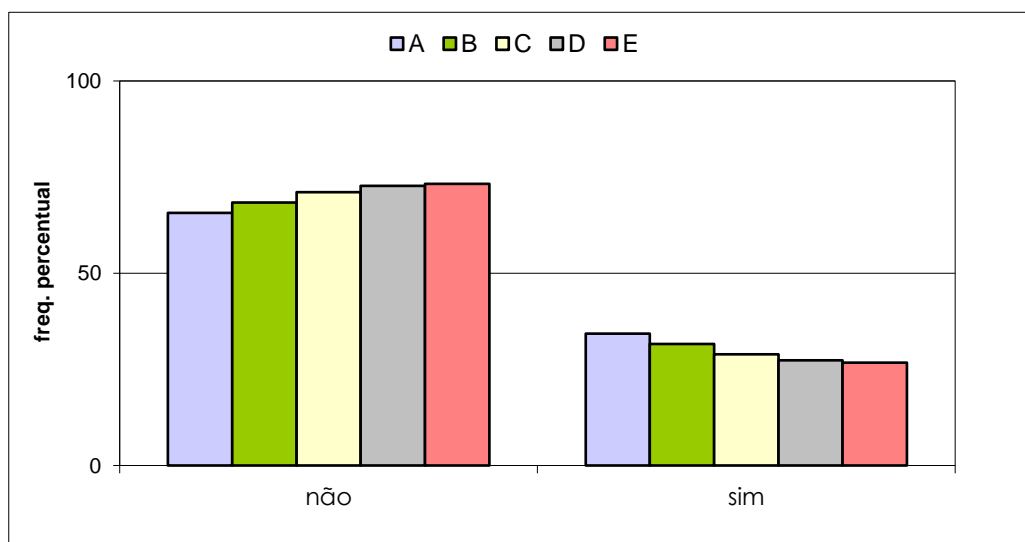

VESTIBULAR ESTADUAL 2016
2º EXAME DE QUALIFICAÇÃO
 QUESTIONÁRIO DE INFORMAÇÕES SOCIOCULTURAIS

PERGUNTA 5

A escolha de seu curso de graduação está relacionada a melhores chances futuras de colocação no mercado de trabalho?

| RESPOSTAS | FREQUÊNCIAS BRUTAS | | | | | |
|----------------------|--------------------|--------|--------|--------|--------|--------|
| | A | B | C | D | E | GERAL |
| não | 947 | 1.982 | 2.426 | 1.958 | 1.052 | 8.365 |
| sim | 4.748 | 9.205 | 12.713 | 12.219 | 8.998 | 47.883 |
| total válido | 5.695 | 11.187 | 15.139 | 14.177 | 10.050 | 56.248 |
| em branco / anuladas | 567 | 957 | 1.074 | 690 | 420 | 3.708 |
| total geral | 6.262 | 12.144 | 16.213 | 14.867 | 10.470 | 59.956 |

| RESPOSTAS | FREQUÊNCIAS PERCENTUAIS | | | | | |
|-----------|-------------------------|--------------|--------------|--------------|--------------|--------------|
| | A | B | C | D | E | GERAL |
| não | 16,63 | 17,72 | 16,02 | 13,81 | 10,47 | 14,87 |
| sim | 83,37 | 82,28 | 83,98 | 86,19 | 89,53 | 85,13 |
| TOTAL | 100,00 | 100,00 | 100,00 | 100,00 | 100,00 | 100,00 |

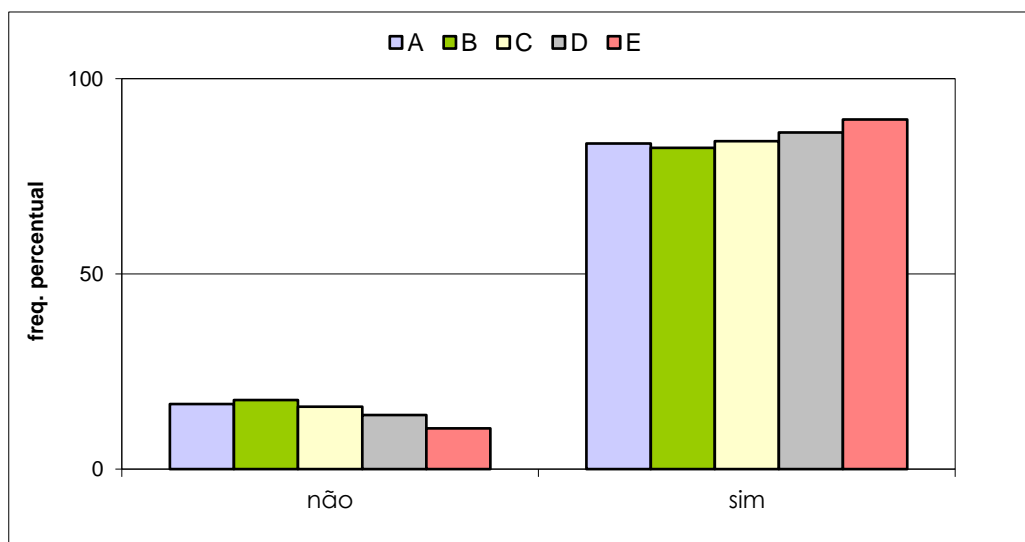

VESTIBULAR ESTADUAL 2016
2º EXAME DE QUALIFICAÇÃO
 QUESTIONÁRIO DE INFORMAÇÕES SOCIOCULTURAIS

PERGUNTA 6

A escolha de seu curso de graduação está relacionada à possibilidade de conseguir salários mais altos em sua futura profissão do que em outras?

| RESPOSTAS | FREQUÊNCIAS BRUTAS | | | | | |
|----------------------|--------------------|--------|--------|--------|--------|--------|
| | A | B | C | D | E | GERAL |
| não | 2.103 | 4.347 | 5.939 | 5.251 | 3.227 | 20.867 |
| sim | 3.622 | 6.888 | 9.301 | 9.027 | 6.903 | 35.741 |
| total válido | 5.725 | 11.235 | 15.240 | 14.278 | 10.130 | 56.608 |
| em branco / anuladas | 537 | 909 | 973 | 589 | 340 | 3.348 |
| total geral | 6.262 | 12.144 | 16.213 | 14.867 | 10.470 | 59.956 |

| RESPOSTAS | FREQUÊNCIAS PERCENTUAIS | | | | | |
|-----------|-------------------------|--------------|--------------|--------------|--------------|--------------|
| | A | B | C | D | E | GERAL |
| não | 36,73 | 38,69 | 38,97 | 36,78 | 31,86 | 36,86 |
| sim | 63,27 | 61,31 | 61,03 | 63,22 | 68,14 | 63,14 |
| TOTAL | 100,00 | 100,00 | 100,00 | 100,00 | 100,00 | 100,00 |

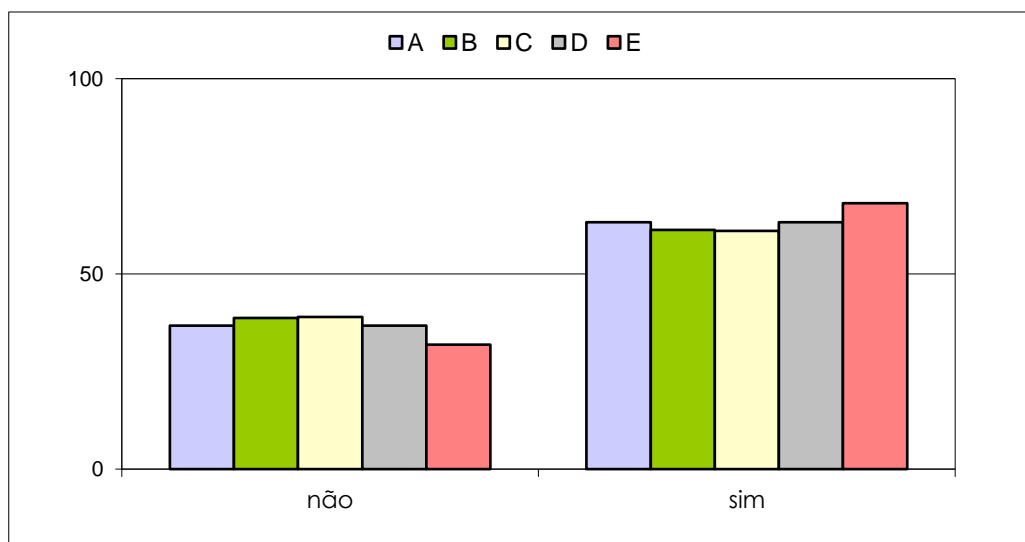

VESTIBULAR ESTADUAL 2016
2º EXAME DE QUALIFICAÇÃO
 QUESTIONÁRIO DE INFORMAÇÕES SOCIOCULTURAIS

PERGUNTA 7

Com quem você mora?

| RESPOSTAS | FREQUÊNCIAS BRUTAS | | | | | GERAL |
|-----------------------------|--------------------|--------|--------|--------|--------|--------|
| | A | B | C | D | E | |
| pais, pai ou mãe | 5.141 | 10.178 | 13.681 | 12.771 | 8.760 | 50.531 |
| cônjuge | 129 | 275 | 491 | 528 | 594 | 2.017 |
| parentes, amigos ou sozinho | 461 | 796 | 1.080 | 1.007 | 804 | 4.148 |
| total válido | 5.731 | 11.249 | 15.252 | 14.306 | 10.158 | 56.696 |
| em branco / anuladas | 531 | 895 | 961 | 561 | 312 | 3.260 |
| total geral | 6.262 | 12.144 | 16.213 | 14.867 | 10.470 | 59.956 |

| RESPOSTAS | FREQUÊNCIAS PERCENTUAIS | | | | | GERAL |
|-----------------------------------|-------------------------|--------------|--------------|--------------|--------------|--------------|
| | A | B | C | D | E | |
| pais, pai ou mãe | 89,71 | 90,48 | 89,70 | 89,27 | 86,24 | 89,13 |
| cônjuge/parentes, amigos, sozinho | 10,29 | 9,52 | 10,30 | 10,73 | 13,76 | 10,87 |
| TOTAL | 100,00 | 100,00 | 100,00 | 100,00 | 100,00 | 100,00 |

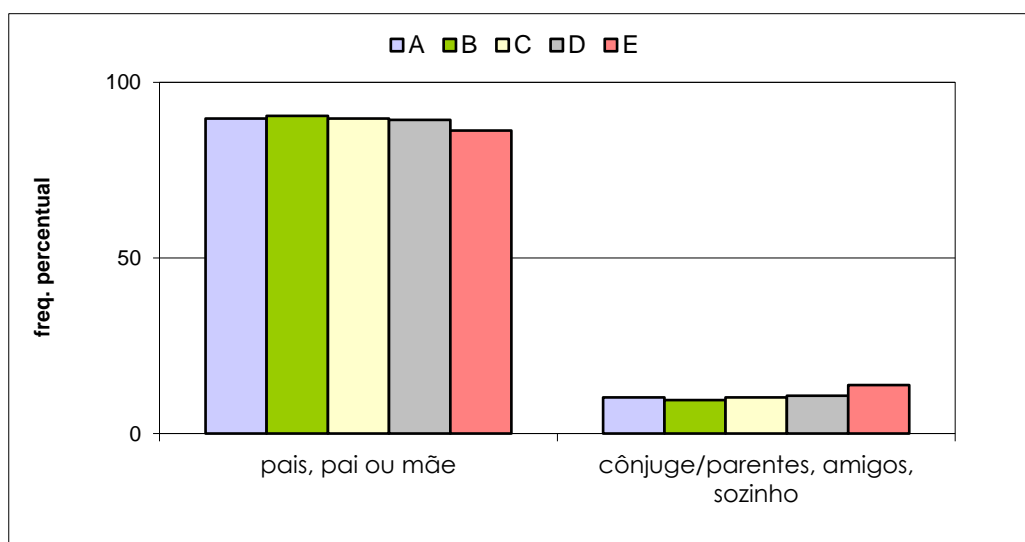

VESTIBULAR ESTADUAL 2016
2º EXAME DE QUALIFICAÇÃO
 QUESTIONÁRIO DE INFORMAÇÕES SOCIOCULTURAIS

PERGUNTA 8

Qual a situação legal da casa em que você mora?

| RESPOSTAS | FREQUÊNCIAS BRUTAS | | | | | |
|-----------------------------|--------------------|--------|--------|--------|--------|--------|
| | A | B | C | D | E | GERAL |
| própria | 4.394 | 8.454 | 11.104 | 10.207 | 7.239 | 41.398 |
| alugada | 931 | 1.836 | 2.598 | 2.551 | 1.809 | 9.725 |
| outras situações de moradia | 382 | 907 | 1.485 | 1.457 | 1.042 | 5.273 |
| total válido | 5.707 | 11.197 | 15.187 | 14.215 | 10.090 | 56.396 |
| em branco / anuladas | 555 | 947 | 1.026 | 652 | 380 | 3.560 |
| total geral | 6.262 | 12.144 | 16.213 | 14.867 | 10.470 | 59.956 |

| RESPOSTAS | FREQUÊNCIAS PERCENTUAIS | | | | | |
|-----------------------------|-------------------------|--------------|--------------|--------------|--------------|--------------|
| | A | B | C | D | E | GERAL |
| própria | 76,99 | 75,50 | 73,12 | 71,80 | 71,74 | 73,41 |
| alugada | 16,31 | 16,40 | 17,11 | 17,95 | 17,93 | 17,24 |
| outras situações de moradia | 6,69 | 8,10 | 9,78 | 10,25 | 10,33 | 9,35 |
| TOTAL | 100,00 | 100,00 | 100,00 | 100,00 | 100,00 | 100,00 |

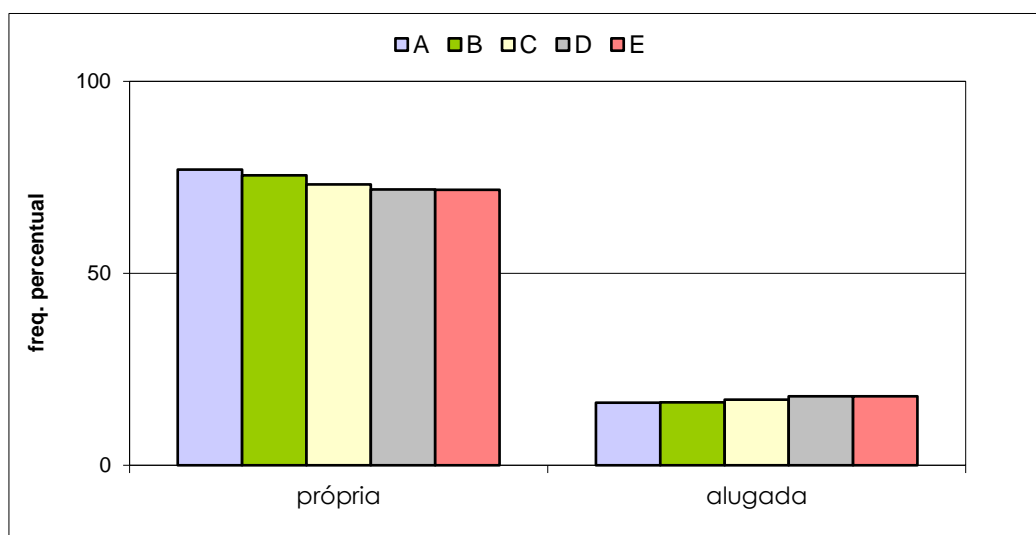

VESTIBULAR ESTADUAL 2016
2º EXAME DE QUALIFICAÇÃO
 QUESTIONÁRIO DE INFORMAÇÕES SOCIOCULTURAIS

PERGUNTA 9

Quantos quartos e salas, somados, tem a casa em que você mora? Inclua dependências de empregados na resposta.

| RESPOSTAS | FREQUÊNCIAS BRUTAS | | | | | |
|-----------------------------|--------------------|--------|--------|--------|--------|--------|
| | A | B | C | D | E | GERAL |
| 1 ou 2 | 614 | 1.530 | 3.024 | 3.810 | 3.648 | 12.626 |
| 3 ou 4 | 3.194 | 6.633 | 8.910 | 8.057 | 5.096 | 31.890 |
| mais de 4 | 1.888 | 3.009 | 3.245 | 2.361 | 1.348 | 11.851 |
| outras situações de moradia | 19 | 56 | 58 | 54 | 49 | 236 |
| total válido | 5.715 | 11.228 | 15.237 | 14.282 | 10.141 | 56.603 |
| em branco / anuladas | 547 | 916 | 976 | 585 | 329 | 3.353 |
| total geral | 6.262 | 12.144 | 16.213 | 14.867 | 10.470 | 59.956 |

| RESPOSTAS | FREQUÊNCIAS PERCENTUAIS | | | | | |
|-----------------------------|-------------------------|--------------|--------------|--------------|--------------|--------------|
| | A | B | C | D | E | GERAL |
| 1 a 4 | 66,63 | 72,70 | 78,32 | 83,09 | 86,22 | 78,65 |
| mais de 4 | 33,04 | 26,80 | 21,30 | 16,53 | 13,29 | 20,94 |
| outras situações de moradia | 0,33 | 0,50 | 0,38 | 0,38 | 0,48 | 0,42 |
| TOTAL | 100,00 | 100,00 | 100,00 | 100,00 | 100,00 | 100,00 |

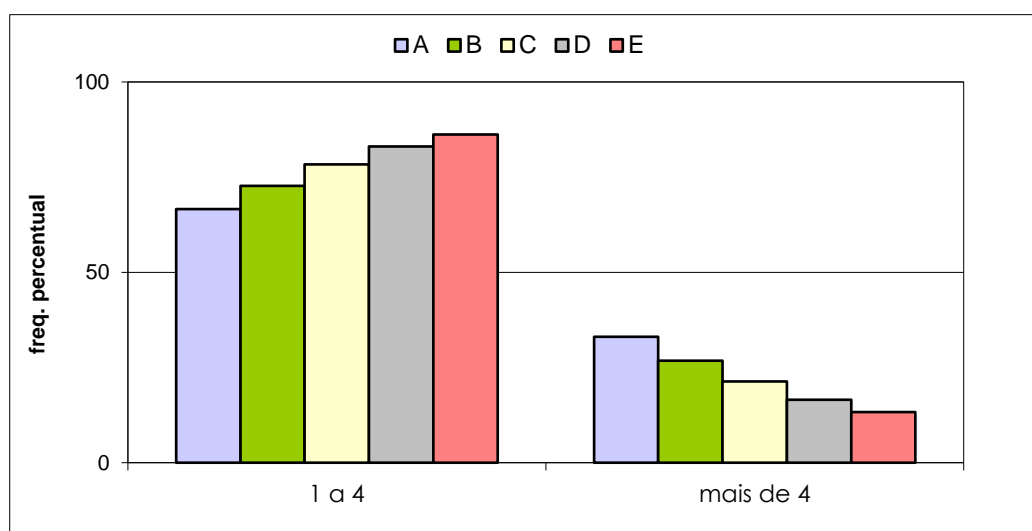

VESTIBULAR ESTADUAL 2016
2º EXAME DE QUALIFICAÇÃO
 QUESTIONÁRIO DE INFORMAÇÕES SOCIOCULTURAIS

PERGUNTA 10

Quantos veículos (carros e motos), para uso pessoal, tem sua família?

| RESPOSTAS | FREQUÊNCIAS BRUTAS | | | | | GERAL |
|----------------------|--------------------|--------|--------|--------|--------|--------|
| | A | B | C | D | E | |
| nenhum | 860 | 2.245 | 4.314 | 5.315 | 4.832 | 17.566 |
| apenas 1 | 2.822 | 5.963 | 7.889 | 6.978 | 4.377 | 28.029 |
| mais de 1 | 2.015 | 2.997 | 2.986 | 1.958 | 900 | 10.856 |
| total válido | 5.697 | 11.205 | 15.189 | 14.251 | 10.109 | 56.451 |
| em branco / anuladas | 565 | 939 | 1.024 | 616 | 361 | 3.505 |
| total geral | 6.262 | 12.144 | 16.213 | 14.867 | 10.470 | 59.956 |

| RESPOSTAS | FREQUÊNCIAS PERCENTUAIS | | | | | GERAL |
|---------------|-------------------------|--------------|--------------|--------------|--------------|--------------|
| | A | B | C | D | E | |
| não têm | 15,10 | 20,04 | 28,40 | 37,30 | 47,80 | 31,12 |
| têm 1 ou mais | 84,90 | 79,96 | 71,60 | 62,70 | 52,20 | 68,88 |
| TOTAL | 100,00 | 100,00 | 100,00 | 100,00 | 100,00 | 100,00 |

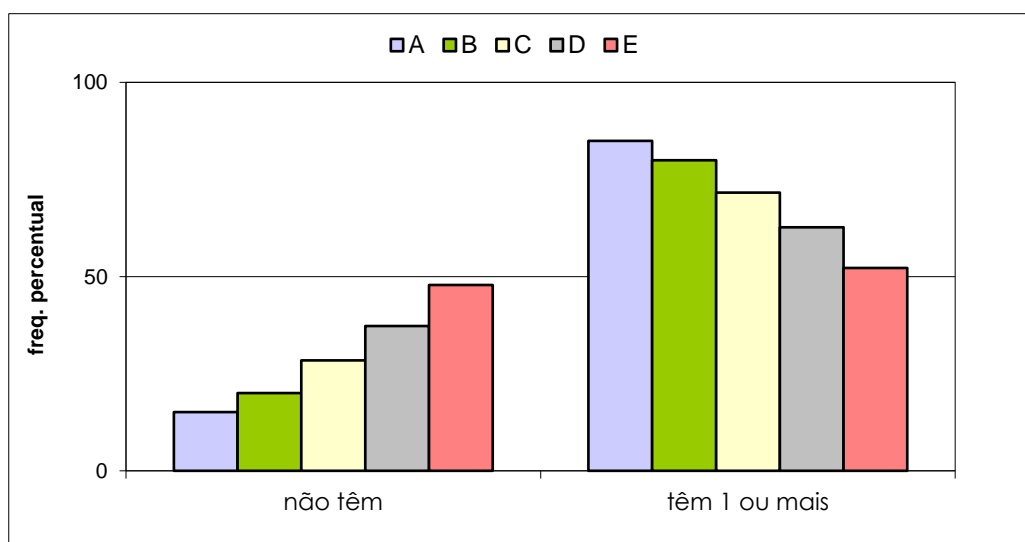

VESTIBULAR ESTADUAL 2016
2º EXAME DE QUALIFICAÇÃO
 QUESTIONÁRIO DE INFORMAÇÕES SOCIOCULTURAIS

PERGUNTA 11

Com que idade você começou a trabalhar?

| RESPOSTAS | FREQUÊNCIAS BRUTAS | | | | | GERAL |
|----------------------|--------------------|--------|--------|--------|--------|--------|
| | A | B | C | D | E | |
| antes de 14 anos | 70 | 144 | 339 | 424 | 471 | 1.448 |
| entre 14 e 18 anos | 478 | 1.201 | 2.217 | 2.706 | 2.370 | 8.972 |
| após 18 anos | 521 | 1.075 | 1.599 | 1.635 | 1.359 | 6.189 |
| nunca trabalhei | 4.649 | 8.806 | 11.069 | 9.519 | 5.932 | 39.975 |
| total válido | 5.718 | 11.226 | 15.224 | 14.284 | 10.132 | 56.584 |
| em branco / anuladas | 544 | 918 | 989 | 583 | 338 | 3.372 |
| total geral | 6.262 | 12.144 | 16.213 | 14.867 | 10.470 | 59.956 |

| RESPOSTAS | FREQUÊNCIAS PERCENTUAIS | | | | | GERAL |
|--------------------------|-------------------------|--------------|--------------|--------------|--------------|--------------|
| | A | B | C | D | E | |
| trabalham/já trabalharam | 18,70 | 21,56 | 27,29 | 33,36 | 41,45 | 29,35 |
| nunca trabalharam | 81,30 | 78,44 | 72,71 | 66,64 | 58,55 | 70,65 |
| TOTAL | 100,00 | 100,00 | 100,00 | 100,00 | 100,00 | 100,00 |

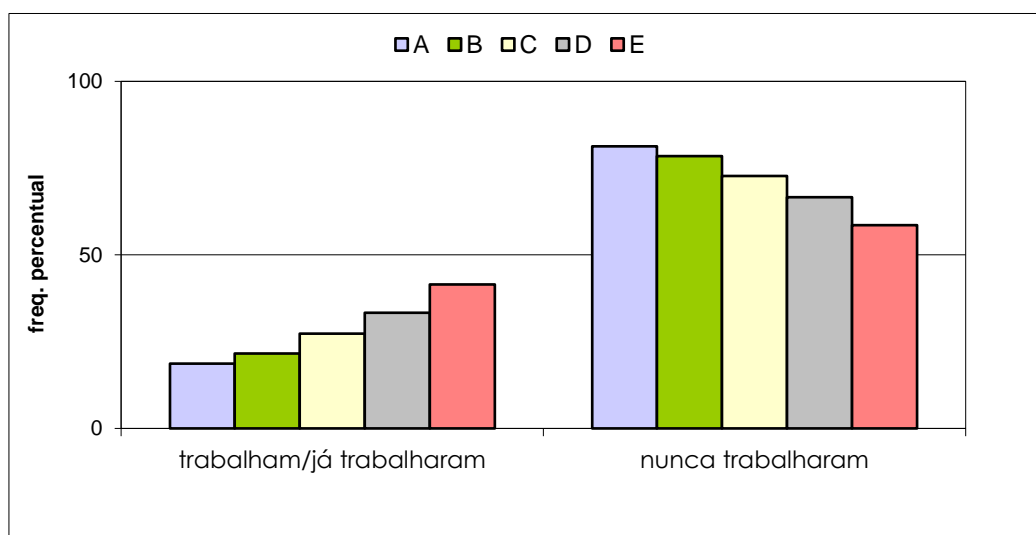

VESTIBULAR ESTADUAL 2016
2º EXAME DE QUALIFICAÇÃO
 QUESTIONÁRIO DE INFORMAÇÕES SOCIOCULTURAIS

PERGUNTA 12

Usualmente, qual a sua principal fonte pessoal de renda?

| RESPOSTAS | FREQUÊNCIAS BRUTAS | | | | | |
|---|--------------------|--------|--------|--------|--------|--------|
| | A | B | C | D | E | GERAL |
| trabalho formal | 417 | 972 | 1.766 | 2.202 | 2.036 | 7.393 |
| trabalho autônomo ou informal, auxílios, pensões ou aposentadoria | 304 | 688 | 1.183 | 1.254 | 1.079 | 4.508 |
| mesada | 1.305 | 2.224 | 2.310 | 1.631 | 862 | 8.332 |
| não tenho renda pessoal | 3.690 | 7.313 | 9.960 | 9.174 | 6.153 | 36.290 |
| total válido | 5.716 | 11.197 | 15.219 | 14.261 | 10.130 | 56.523 |
| em branco / anuladas | 546 | 947 | 994 | 606 | 340 | 3.433 |
| total geral | 6.262 | 12.144 | 16.213 | 14.867 | 10.470 | 59.956 |

| RESPOSTAS | FREQUÊNCIAS PERCENTUAIS | | | | | |
|-----------------------|-------------------------|--------------|--------------|--------------|--------------|--------------|
| | A | B | C | D | E | GERAL |
| têm renda pessoal | 35,44 | 34,69 | 34,56 | 35,67 | 39,26 | 35,80 |
| não têm renda pessoal | 64,56 | 65,31 | 65,44 | 64,33 | 60,74 | 64,20 |
| TOTAL | 100,00 | 100,00 | 100,00 | 100,00 | 100,00 | 100,00 |

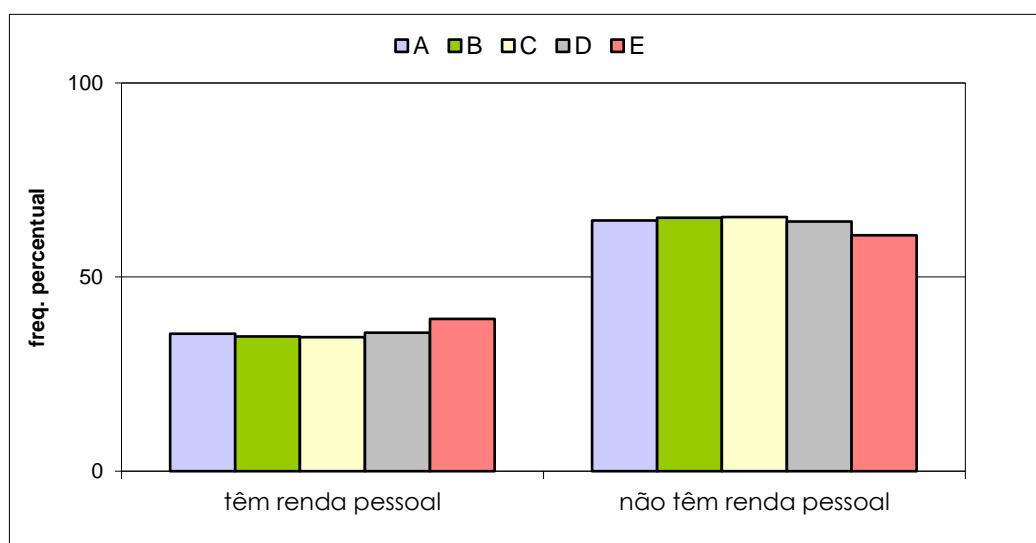

VESTIBULAR ESTADUAL 2016
2º EXAME DE QUALIFICAÇÃO
 QUESTIONÁRIO DE INFORMAÇÕES SOCIOCULTURAIS

PERGUNTA 13

Qual o principal responsável por seu sustento e o de sua família?

| RESPOSTAS | FREQUÊNCIAS BRUTAS | | | | | |
|--|--------------------|--------|--------|--------|--------|--------|
| | A | B | C | D | E | GERAL |
| seus pais, apenas seu pai, ou apenas sua mãe | 5.295 | 10.315 | 13.609 | 12.543 | 8.473 | 50.235 |
| você | 209 | 435 | 761 | 846 | 869 | 3.120 |
| outros | 178 | 396 | 756 | 798 | 704 | 2.832 |
| total válido | 5.682 | 11.146 | 15.126 | 14.187 | 10.046 | 56.187 |
| em branco / anuladas | 580 | 998 | 1.087 | 680 | 424 | 3.769 |
| total geral | 6.262 | 12.144 | 16.213 | 14.867 | 10.470 | 59.956 |

| RESPOSTAS | FREQUÊNCIAS PERCENTUAIS | | | | | |
|------------------------------|-------------------------|--------------|--------------|--------------|--------------|--------------|
| | A | B | C | D | E | GERAL |
| pais, apenas pai, apenas mãe | 93,19 | 92,54 | 89,97 | 88,41 | 84,34 | 89,41 |
| próprio candidato/outros | 6,81 | 7,46 | 10,03 | 11,59 | 15,66 | 10,59 |
| TOTAL | 100,00 | 100,00 | 100,00 | 100,00 | 100,00 | 100,00 |

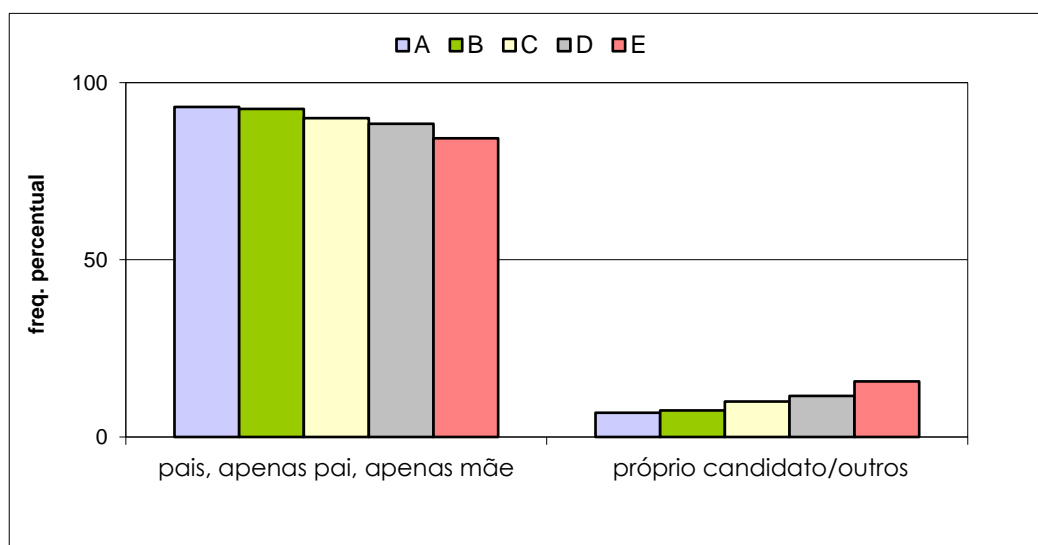

VESTIBULAR ESTADUAL 2016
2º EXAME DE QUALIFICAÇÃO
 QUESTIONÁRIO DE INFORMAÇÕES SOCIOCULTURAIS

PERGUNTA 14

Qual a renda mensal bruta de sua família? Para responder, some os salários ou rendimentos brutos, de qualquer tipo, de todas as pessoas que morem com você.

| RESPOSTAS | FREQUÊNCIAS BRUTAS | | | | | |
|------------------------------------|--------------------|--------|--------|--------|--------|--------|
| | A | B | C | D | E | GERAL |
| até 1 salário mínimo | 71 | 244 | 664 | 1.121 | 1.630 | 3.730 |
| mais de 1 até 3 salários mínimos | 585 | 1.981 | 4.320 | 5.701 | 4.980 | 17.567 |
| mais de 3 até 5 salários mínimos | 1.024 | 2.656 | 3.916 | 3.655 | 2.015 | 13.266 |
| mais de 5 até 7 salários mínimos | 1.057 | 2.064 | 2.502 | 1.735 | 779 | 8.137 |
| mais de 7 até 10 salários mínimos | 969 | 1.729 | 1.769 | 1.065 | 431 | 5.963 |
| mais de 10 até 20 salários mínimos | 1.166 | 1.583 | 1.308 | 704 | 238 | 4.999 |
| mais de 20 salários mínimos | 817 | 931 | 716 | 274 | 67 | 2.805 |
| total válido | 5.689 | 11.188 | 15.195 | 14.255 | 10.140 | 56.467 |
| em branco / anuladas | 573 | 956 | 1.018 | 612 | 330 | 3.489 |
| total geral | 6.262 | 12.144 | 16.213 | 14.867 | 10.470 | 59.956 |

| RESPOSTAS | FREQUÊNCIAS PERCENTUAIS | | | | | |
|----------------------------|-------------------------|--------------|--------------|--------------|--------------|--------------|
| | A | B | C | D | E | GERAL |
| até 5 salários mínimos | 29,53 | 43,63 | 58,57 | 73,50 | 85,06 | 61,21 |
| mais de 5 salários mínimos | 70,47 | 56,37 | 41,43 | 26,50 | 14,94 | 38,79 |
| TOTAL | 100,00 | 100,00 | 100,00 | 100,00 | 100,00 | 100,00 |

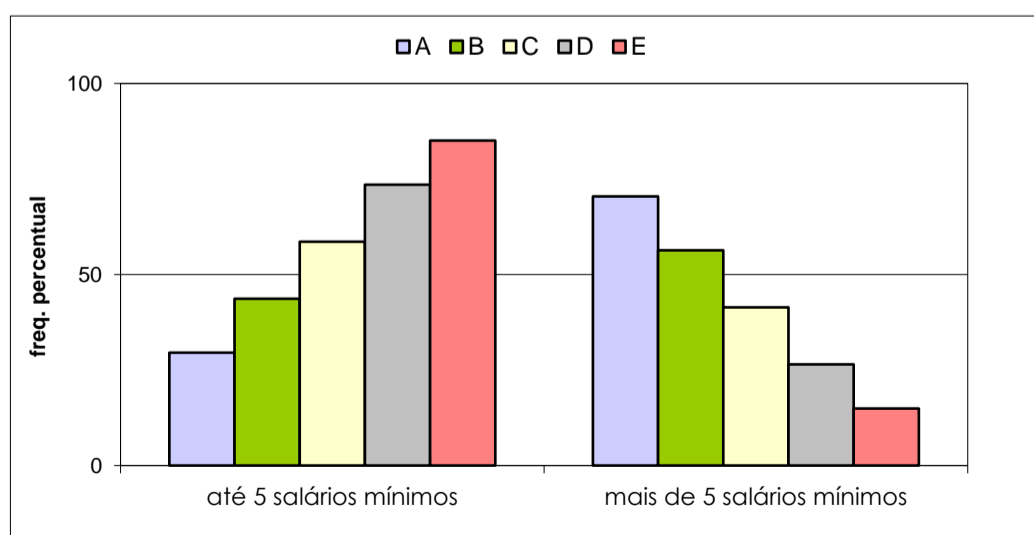

VESTIBULAR ESTADUAL 2016
2º EXAME DE QUALIFICAÇÃO
 QUESTIONÁRIO DE INFORMAÇÕES SOCIOCULTURAIS

PERGUNTA 15

Quantas pessoas de sua família vivem da renda mensal indicada?

| RESPOSTAS | FREQUÊNCIAS PERCENTUAIS | | | | | |
|----------------------|-------------------------|--------|--------|--------|--------|--------|
| | A | B | C | D | E | GERAL |
| 1 | 205 | 528 | 919 | 1.154 | 1.209 | 4.015 |
| 2 | 662 | 1.480 | 2.348 | 2.447 | 1.934 | 8.871 |
| 3 | 1.459 | 3.053 | 4.063 | 3.854 | 2.550 | 14.979 |
| 4 | 2.406 | 4.335 | 5.487 | 4.722 | 3.014 | 19.964 |
| mais de 4 | 977 | 1.812 | 2.390 | 2.091 | 1.421 | 8.691 |
| total válido | 5.709 | 11.208 | 15.207 | 14.268 | 10.128 | 56.520 |
| em branco / anuladas | 553 | 936 | 1.006 | 599 | 342 | 3.436 |
| total geral | 6.262 | 12.144 | 16.213 | 14.867 | 10.470 | 59.956 |

| RESPOSTAS | FREQUÊNCIAS PERCENTUAIS | | | | | |
|----------------|-------------------------|--------------|--------------|--------------|--------------|--------------|
| | A | B | C | D | E | GERAL |
| até quatro | 82,89 | 83,83 | 84,28 | 85,34 | 85,97 | 84,62 |
| mais de quatro | 17,11 | 16,17 | 15,72 | 14,66 | 14,03 | 15,38 |
| TOTAL | 100,00 | 100,00 | 100,00 | 100,00 | 100,00 | 100,00 |

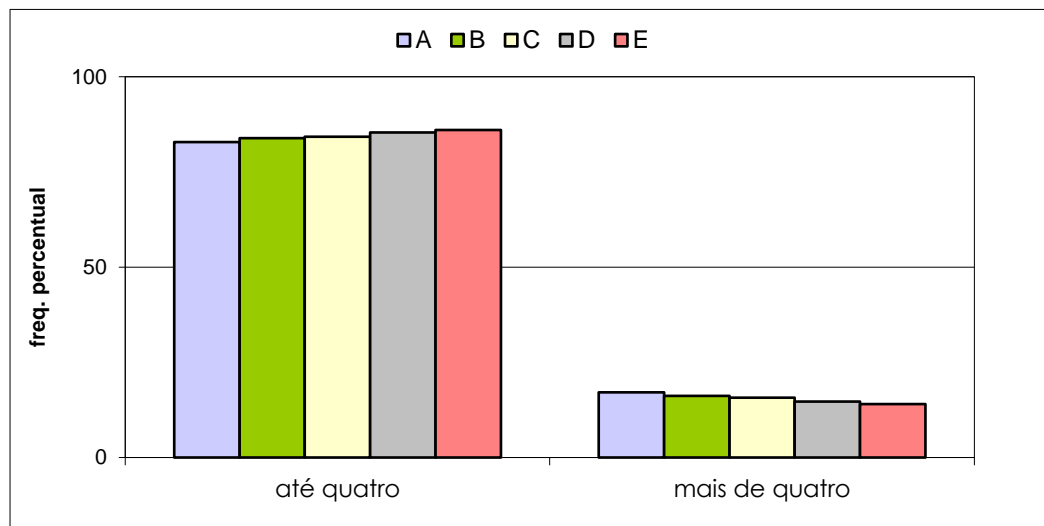

VESTIBULAR ESTADUAL 2016
2º EXAME DE QUALIFICAÇÃO
 QUESTIONÁRIO DE INFORMAÇÕES SOCIOCULTURAIS

PERGUNTA 16

Qual o nível de escolaridade de seu pai?

| RESPOSTAS | FREQUÊNCIAS BRUTAS | | | | | GERAL |
|----------------------|--------------------|--------|--------|--------|--------|--------|
| | A | B | C | D | E | |
| ensino fundamental | 557 | 1.526 | 3.138 | 3.953 | 3.838 | 13.012 |
| ensino médio | 1.605 | 3.995 | 6.161 | 6.288 | 4.356 | 22.405 |
| ensino superior | 3.480 | 5.520 | 5.659 | 3.760 | 1.715 | 20.134 |
| total válido | 5.642 | 11.041 | 14.958 | 14.001 | 9.909 | 55.551 |
| em branco / anuladas | 620 | 1.103 | 1.255 | 866 | 561 | 4.405 |
| total geral | 6.262 | 12.144 | 16.213 | 14.867 | 10.470 | 59.956 |

| RESPOSTAS | FREQUÊNCIAS PERCENTUAIS | | | | | GERAL |
|----------------------|-------------------------|--------------|--------------|--------------|--------------|--------------|
| | A | B | C | D | E | |
| fundamental ou médio | 38,32 | 50,00 | 62,17 | 73,14 | 82,69 | 63,76 |
| superior | 61,68 | 50,00 | 37,83 | 26,86 | 17,31 | 36,24 |
| TOTAL | 100,00 | 100,00 | 100,00 | 100,00 | 100,00 | 100,00 |

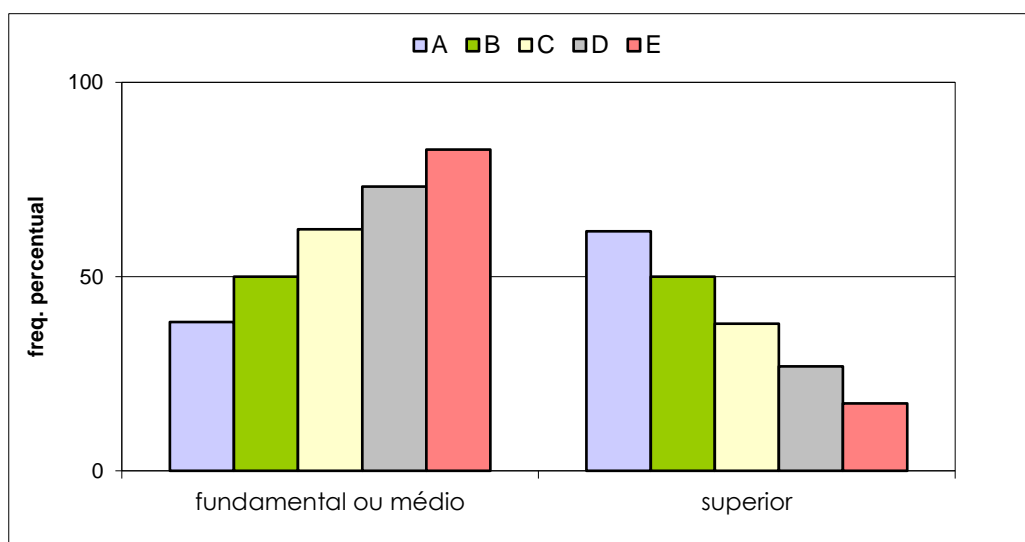

VESTIBULAR ESTADUAL 2016
2º EXAME DE QUALIFICAÇÃO
 QUESTIONÁRIO DE INFORMAÇÕES SOCIOCULTURAIS

PERGUNTA 17

Qual o nível de escolaridade de sua mãe?

| RESPOSTAS | FREQUÊNCIAS BRUTAS | | | | | GERAL |
|----------------------|--------------------|--------|--------|--------|--------|--------|
| | A | B | C | D | E | |
| ensino fundamental | 412 | 1.238 | 2.367 | 3.197 | 3.261 | 10.475 |
| ensino médio | 1.548 | 3.749 | 6.172 | 6.479 | 4.701 | 22.649 |
| ensino superior | 3.750 | 6.205 | 6.654 | 4.566 | 2.132 | 23.307 |
| total válido | 5.710 | 11.192 | 15.193 | 14.242 | 10.094 | 56.431 |
| em branco / anuladas | 552 | 952 | 1.020 | 625 | 376 | 3.525 |
| total geral | 6.262 | 12.144 | 16.213 | 14.867 | 10.470 | 59.956 |

| RESPOSTAS | FREQUÊNCIAS PERCENTUAIS | | | | | GERAL |
|----------------------|-------------------------|--------------|--------------|--------------|--------------|--------------|
| | A | B | C | D | E | |
| fundamental ou médio | 34,33 | 44,56 | 56,20 | 67,94 | 78,88 | 58,70 |
| superior | 65,67 | 55,44 | 43,80 | 32,06 | 21,12 | 41,30 |
| TOTAL | 100,00 | 100,00 | 100,00 | 100,00 | 100,00 | 100,00 |

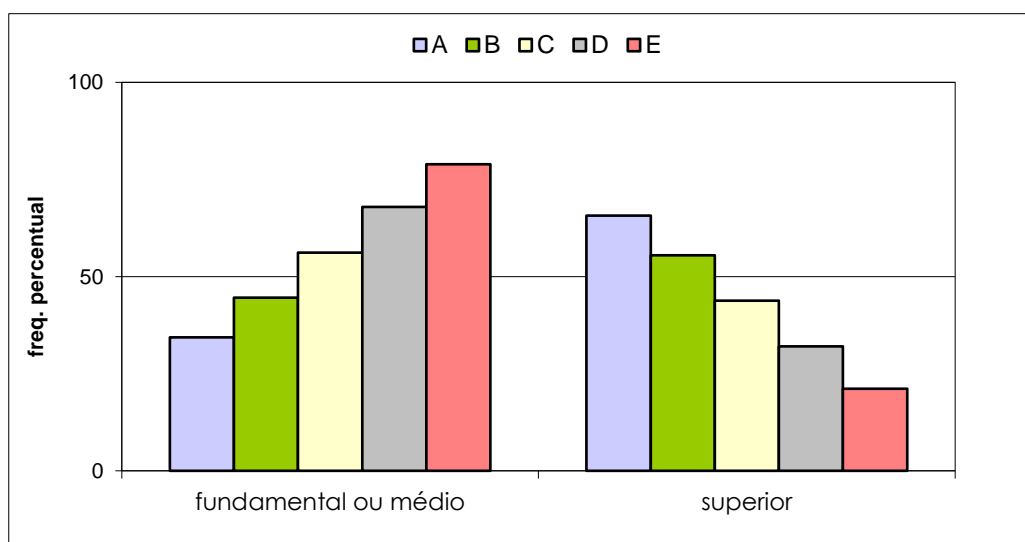

VESTIBULAR ESTADUAL 2016
2º EXAME DE QUALIFICAÇÃO
 QUESTIONÁRIO DE INFORMAÇÕES SOCIOCULTURAIS

PERGUNTA 18

Qual a principal ocupação de seu pai? Em caso de aposentados, considere a ocupação na qual a aposentadoria tenha ocorrido.

| RESPOSTAS | FREQUÊNCIAS BRUTAS | | | | | |
|------------------------------------|--------------------|--------|--------|--------|--------|--------|
| | A | B | C | D | E | GERAL |
| profissional liberal ou empresário | 1.260 | 2.038 | 2.191 | 1.586 | 905 | 7.980 |
| servidor público ou militar | 1.620 | 2.909 | 3.494 | 2.804 | 1.645 | 12.472 |
| empregado no setor privado | 1.601 | 3.292 | 4.835 | 4.909 | 3.534 | 18.171 |
| autônomo ou prestador de serviços | 1.163 | 2.782 | 4.363 | 4.592 | 3.697 | 16.597 |
| total válido | 5.644 | 11.021 | 14.883 | 13.891 | 9.781 | 55.220 |
| em branco / anuladas | 618 | 1.123 | 1.330 | 976 | 689 | 4.736 |
| total geral | 6.262 | 12.144 | 16.213 | 14.867 | 10.470 | 59.956 |

| RESPOSTAS | FREQUÊNCIAS PERCENTUAIS | | | | | |
|--|-------------------------|--------------|--------------|--------------|--------------|--------------|
| | A | B | C | D | E | GERAL |
| setor privado (profissional liberal ou empresário/empregado do setor privado/autônomo ou prestador de serviços) | 71,30 | 73,60 | 76,52 | 79,81 | 83,18 | 77,41 |
| setor público (servidor público ou militar) | 28,70 | 26,40 | 23,48 | 20,19 | 16,82 | 22,59 |
| TOTAL | 100,00 | 100,00 | 100,00 | 100,00 | 100,00 | 100,00 |

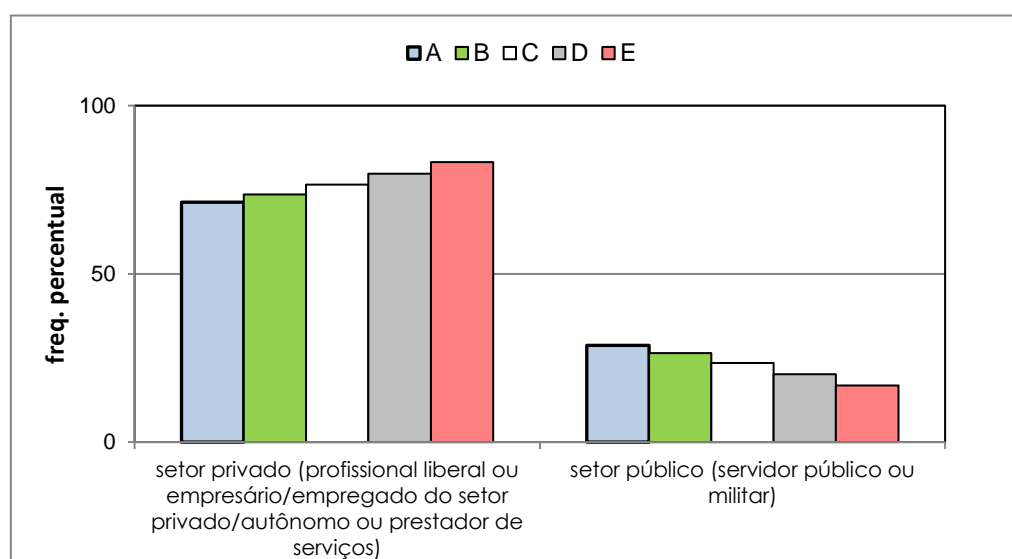

VESTIBULAR ESTADUAL 2016
2º EXAME DE QUALIFICAÇÃO
 QUESTIONÁRIO DE INFORMAÇÕES SOCIOCULTURAIS

PERGUNTA 19

Qual a principal ocupação de sua mãe? Em caso de aposentadas, considere a ocupação na qual a aposentadoria tenha ocorrido.

| RESPOSTAS | FREQUÊNCIAS BRUTAS | | | | | |
|------------------------------------|--------------------|--------|--------|--------|--------|--------|
| | A | B | C | D | E | GERAL |
| profissional liberal ou empresária | 984 | 1.538 | 1.740 | 1.250 | 738 | 6.250 |
| servidora pública ou militar | 1.684 | 2.768 | 3.199 | 2.374 | 1.225 | 11.250 |
| empregada no setor privado | 1.261 | 2.892 | 4.271 | 4.234 | 3.041 | 15.699 |
| autônoma ou prestadora de serviços | 1.695 | 3.825 | 5.639 | 6.056 | 4.826 | 22.041 |
| total válido | 5.624 | 11.023 | 14.849 | 13.914 | 9.830 | 55.240 |
| em branco / anuladas | 638 | 1.121 | 1.364 | 953 | 640 | 4.716 |
| total geral | 6.262 | 12.144 | 16.213 | 14.867 | 10.470 | 59.956 |

| RESPOSTAS | FREQUÊNCIAS PERCENTUAIS | | | | | |
|---|-------------------------|--------------|--------------|--------------|--------------|--------------|
| | A | B | C | D | E | GERAL |
| setor privado (profissional liberal ou empresária/empregada do setor privado/autônoma ou prestadora de serviços) | 70,06 | 74,89 | 78,46 | 82,94 | 87,54 | 79,63 |
| setor público (servidora pública ou militar) | 29,94 | 25,11 | 21,54 | 17,06 | 12,46 | 20,37 |
| TOTAL | 100,00 | 100,00 | 100,00 | 100,00 | 100,00 | 100,00 |

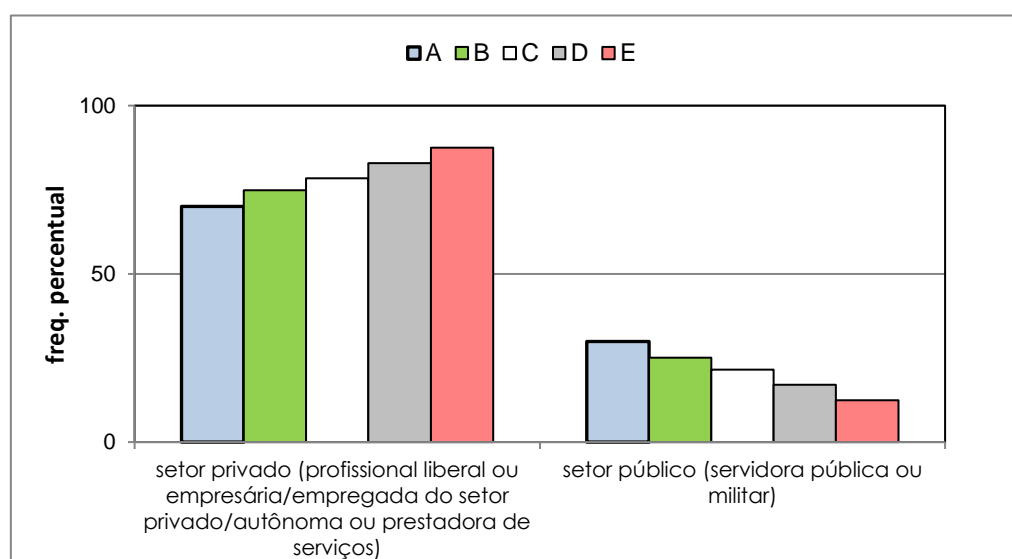

VESTIBULAR ESTADUAL 2016
2º EXAME DE QUALIFICAÇÃO
 QUESTIONÁRIO DE INFORMAÇÕES SOCIOCULTURAIS

PERGUNTA 20

Como você definiria sua cor?

| RESPOSTAS | FREQUÊNCIAS BRUTAS | | | | | |
|----------------------|--------------------|--------|--------|--------|--------|--------|
| | A | B | C | D | E | GERAL |
| branca | 3.989 | 7.164 | 8.615 | 6.854 | 4.058 | 30.680 |
| negra | 330 | 970 | 1.897 | 2.302 | 2.163 | 7.662 |
| parda | 1.282 | 2.864 | 4.346 | 4.695 | 3.593 | 16.780 |
| amarela | 76 | 165 | 263 | 331 | 250 | 1.085 |
| indígena | 25 | 60 | 91 | 107 | 86 | 369 |
| total válido | 5.702 | 11.223 | 15.212 | 14.289 | 10.150 | 56.576 |
| em branco / anuladas | 560 | 921 | 1.001 | 578 | 320 | 3.380 |
| total geral | 6.262 | 12.144 | 16.213 | 14.867 | 10.470 | 59.956 |

| RESPOSTAS | FREQUÊNCIAS PERCENTUAIS | | | | | |
|------------------|-------------------------|--------------|--------------|--------------|--------------|--------------|
| | A | B | C | D | E | GERAL |
| branca | 69,96 | 63,83 | 56,63 | 47,97 | 39,98 | 54,23 |
| negra/parda | 28,27 | 34,16 | 41,04 | 48,97 | 56,71 | 43,20 |
| amarela/indígena | 1,77 | 2,00 | 2,33 | 3,07 | 3,31 | 2,57 |
| TOTAL | 100,00 | 100,00 | 100,00 | 100,00 | 100,00 | 100,00 |

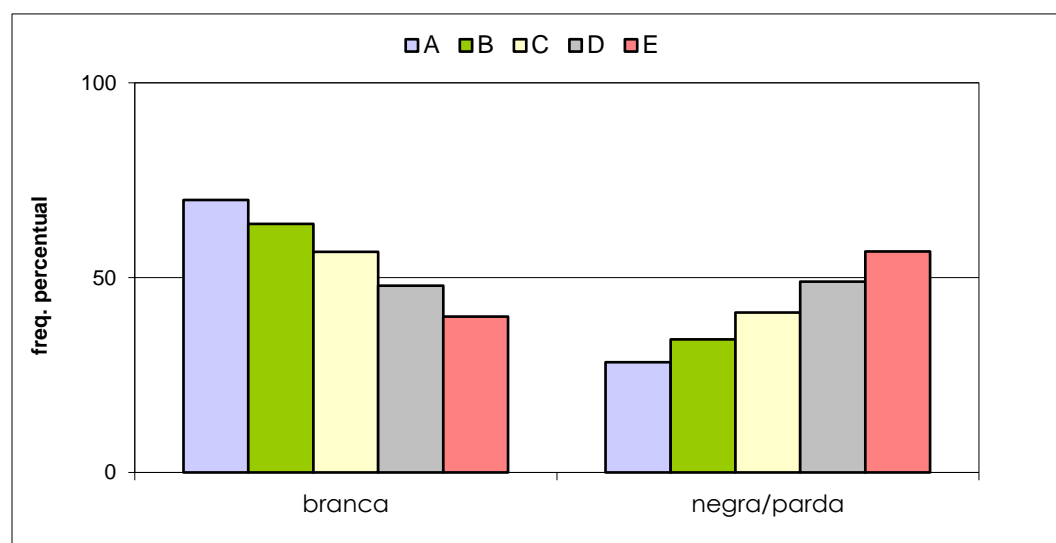

VESTIBULAR ESTADUAL 2016
2º EXAME DE QUALIFICAÇÃO
 QUESTIONÁRIO DE INFORMAÇÕES SOCIOCULTURAIS

PERGUNTA 21

Você tem alguma religião?

| RESPOSTAS | FREQUÊNCIAS BRUTAS | | | | | |
|----------------------------|--------------------|--------|--------|--------|--------|--------|
| | A | B | C | D | E | GERAL |
| não | 1.876 | 3.356 | 3.976 | 3.212 | 1.935 | 14.355 |
| Católica Apostólica Romana | 2.227 | 4.219 | 5.627 | 5.174 | 3.555 | 20.802 |
| Evangélica | 860 | 2.222 | 3.775 | 4.500 | 3.855 | 15.212 |
| outra | 745 | 1.415 | 1.835 | 1.388 | 799 | 6.182 |
| total válido | 5.708 | 11.212 | 15.213 | 14.274 | 10.144 | 56.551 |
| em branco / anuladas | 554 | 932 | 1.000 | 593 | 326 | 3.405 |
| total geral | 6.262 | 12.144 | 16.213 | 14.867 | 10.470 | 59.956 |

| RESPOSTAS | FREQUÊNCIAS PERCENTUAIS | | | | | |
|------------------|-------------------------|--------------|--------------|--------------|--------------|--------------|
| | A | B | C | D | E | GERAL |
| não têm religião | 32,87 | 29,93 | 26,14 | 22,50 | 19,08 | 25,38 |
| têm religião | 67,13 | 70,07 | 73,86 | 77,50 | 80,92 | 74,62 |
| TOTAL | 100,00 | 100,00 | 100,00 | 100,00 | 100,00 | 100,00 |

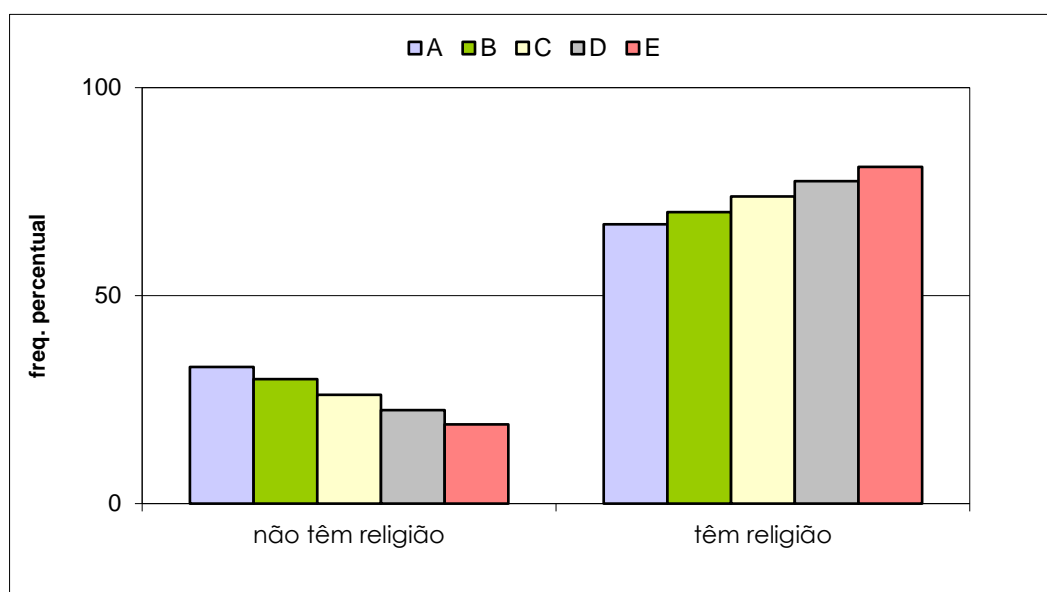

VESTIBULAR ESTADUAL 2016
2º EXAME DE QUALIFICAÇÃO
 QUESTIONÁRIO DE INFORMAÇÕES SOCIOCULTURAIS

PERGUNTA 22

Quantos livros, aproximadamente, há em sua casa, sem contar os livros didáticos?

| RESPOSTAS | FREQUÊNCIAS BRUTAS | | | | | |
|----------------------|--------------------|--------|--------|--------|--------|--------|
| | A | B | C | D | E | GERAL |
| menos de 10 | 440 | 1.221 | 2.173 | 2.853 | 2.768 | 9.455 |
| de 10 a 50 | 2.129 | 4.839 | 7.184 | 7.302 | 5.189 | 26.643 |
| de 51 a 100 | 1.458 | 2.612 | 3.215 | 2.518 | 1.398 | 11.201 |
| mais de 100 | 1.666 | 2.531 | 2.622 | 1.576 | 757 | 9.152 |
| total válido | 5.693 | 11.203 | 15.194 | 14.249 | 10.112 | 56.451 |
| em branco / anuladas | 569 | 941 | 1.019 | 618 | 358 | 3.505 |
| total geral | 6.262 | 12.144 | 16.213 | 14.867 | 10.470 | 59.956 |

| RESPOSTAS | FREQUÊNCIAS PERCENTUAIS | | | | | |
|------------|-------------------------|--------------|--------------|--------------|--------------|--------------|
| | A | B | C | D | E | GERAL |
| até 50 | 45,13 | 54,09 | 61,58 | 71,27 | 78,69 | 63,95 |
| mais de 50 | 54,87 | 45,91 | 38,42 | 28,73 | 21,31 | 36,05 |
| TOTAL | 100,00 | 100,00 | 100,00 | 100,00 | 100,00 | 100,00 |

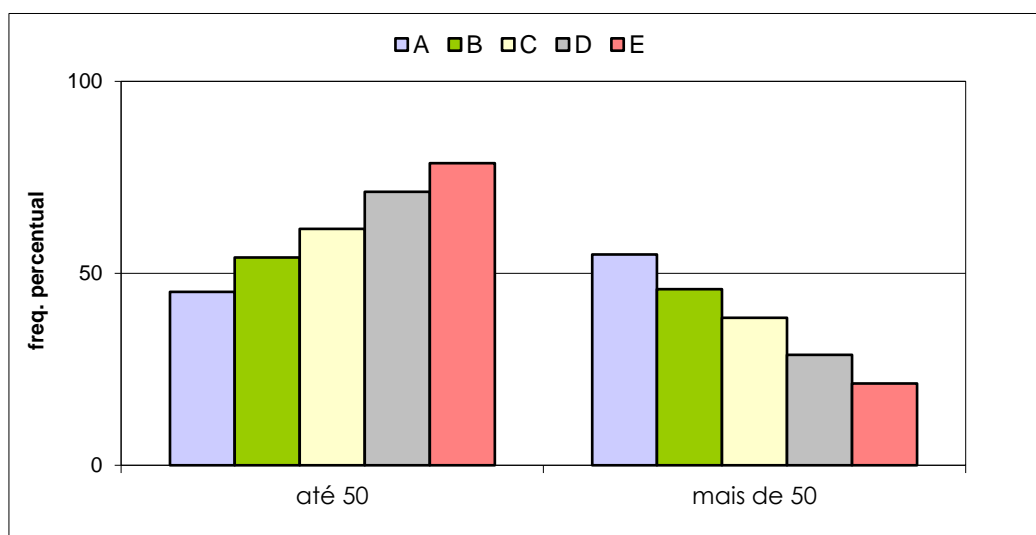

VESTIBULAR ESTADUAL 2016
2º EXAME DE QUALIFICAÇÃO
 QUESTIONÁRIO DE INFORMAÇÕES SOCIOCULTURAIS

PERGUNTA 23

Quantos livros, em média, você lê por ano, excentuando-se os livros didáticos?

| RESPOSTAS | FREQUÊNCIAS BRUTAS | | | | | GERAL |
|----------------------|--------------------|--------|--------|--------|--------|--------|
| | A | B | C | D | E | |
| menos de 5 | 2.371 | 4.752 | 6.377 | 5.937 | 4.436 | 23.873 |
| de 5 a 10 | 2.299 | 4.511 | 6.183 | 5.921 | 4.197 | 23.111 |
| mais de 10 | 1.038 | 1.959 | 2.651 | 2.416 | 1.504 | 9.568 |
| total válido | 5.708 | 11.222 | 15.211 | 14.274 | 10.137 | 56.552 |
| em branco / anuladas | 554 | 922 | 1.002 | 593 | 333 | 3.404 |
| total geral | 6.262 | 12.144 | 16.213 | 14.867 | 10.470 | 59.956 |

| RESPOSTAS | FREQUÊNCIAS PERCENTUAIS | | | | | GERAL |
|------------|-------------------------|--------------|--------------|--------------|--------------|--------------|
| | A | B | C | D | E | |
| menos de 5 | 41,54 | 42,35 | 41,92 | 41,59 | 43,76 | 42,21 |
| mais de 5 | 58,46 | 57,65 | 58,08 | 58,41 | 56,24 | 57,79 |
| TOTAL | 100,00 | 100,00 | 100,00 | 100,00 | 100,00 | 100,00 |

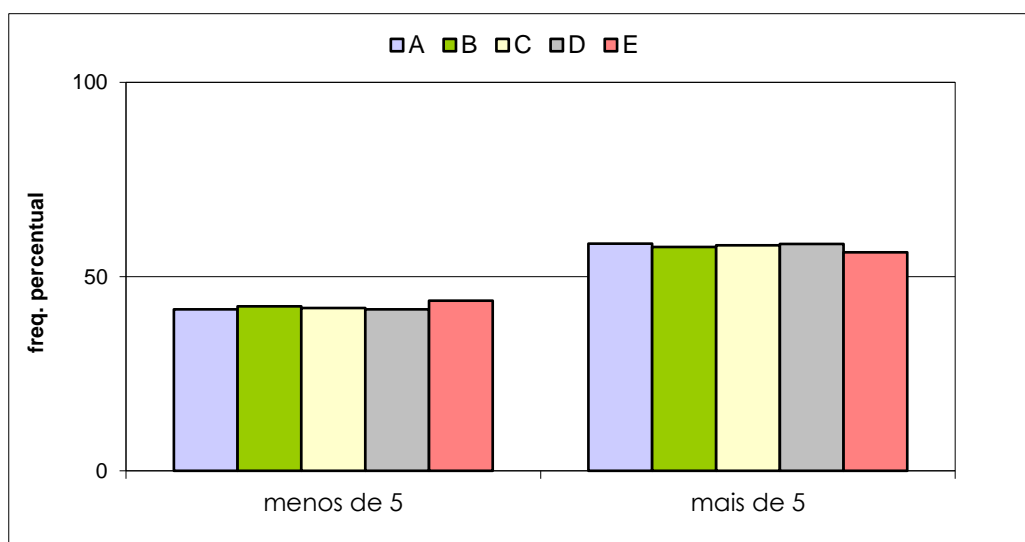

VESTIBULAR ESTADUAL 2016
2º EXAME DE QUALIFICAÇÃO
 QUESTIONÁRIO DE INFORMAÇÕES SOCIOCULTURAIS

PERGUNTA 24

Você frequenta, ou já frequentou, algum curso livre de língua estrangeira por, pelo menos, um semestre completo?

| RESPOSTAS | FREQUÊNCIAS BRUTAS | | | | | |
|----------------------|--------------------|--------|--------|--------|--------|--------|
| | A | B | C | D | E | GERAL |
| não | 1.038 | 2.517 | 4.287 | 5.314 | 4.701 | 17.857 |
| sim | 4.686 | 8.726 | 10.964 | 8.995 | 5.455 | 38.826 |
| total válido | 5.724 | 11.243 | 15.251 | 14.309 | 10.156 | 56.683 |
| em branco / anuladas | 538 | 901 | 962 | 558 | 314 | 3.273 |
| total geral | 6.262 | 12.144 | 16.213 | 14.867 | 10.470 | 59.956 |

| RESPOSTAS | FREQUÊNCIAS PERCENTUAIS | | | | | |
|-----------|-------------------------|--------------|--------------|--------------|--------------|--------------|
| | A | B | C | D | E | GERAL |
| não | 18,13 | 22,39 | 28,11 | 37,14 | 46,29 | 31,50 |
| sim | 81,87 | 77,61 | 71,89 | 62,86 | 53,71 | 68,50 |
| TOTAL | 100,00 | 100,00 | 100,00 | 100,00 | 100,00 | 100,00 |

