

VESTIBULAR ESTADUAL 2011
1º EXAME DE QUALIFICAÇÃO
 QUESTIONÁRIO DE INFORMAÇÕES SOCIOCULTURAIS

PERGUNTA 1

Você cursou o ensino médio, em sua maior parte, em que turno?

RESPOSTAS	FREQUÊNCIAS BRUTAS					
	A	B	C	D	E	GERAL
diurno	2.520	7.686	16.210	17.321	11.403	55.140
noturno	29	254	847	1.458	1.741	4.329
total válido	2.549	7.940	17.057	18.779	13.144	59.469
em branco / anuladas	155	386	533	467	424	1.965
total geral	2.704	8.326	17.590	19.246	13.568	61.434

RESPOSTAS	FREQUÊNCIAS PERCENTUAIS					
	A	B	C	D	E	GERAL
diurno	98,86	96,80	95,03	92,24	86,75	92,72
noturno	1,14	3,20	4,97	7,76	13,25	7,28
TOTAL	100,00	100,00	100,00	100,00	100,00	100,00

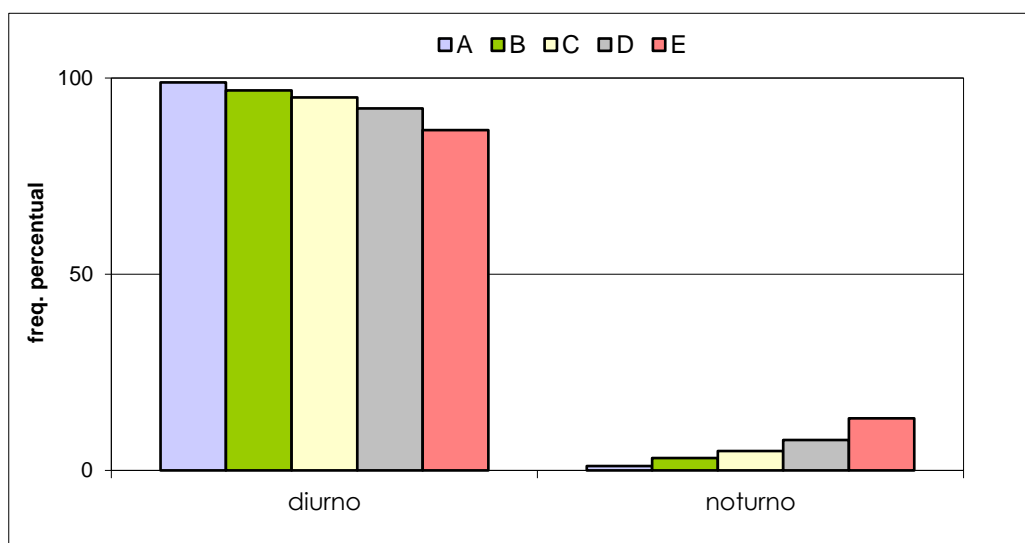

VESTIBULAR ESTADUAL 2011
1º EXAME DE QUALIFICAÇÃO
 QUESTIONÁRIO DE INFORMAÇÕES SOCIOCULTURAIS

PERGUNTA 2

Você frequenta ou frequentou algum curso pré-vestibular para o concurso deste ano?

RESPOSTAS	FREQUÊNCIAS BRUTAS					
	A	B	C	D	E	GERAL
não	1.146	3.795	8.632	9.762	7.070	30.405
sim	1.399	4.125	8.387	8.984	6.045	28.940
total válido	2.545	7.920	17.019	18.746	13.115	59.345
em branco / anuladas	159	406	571	500	453	2.089
total geral	2.704	8.326	17.590	19.246	13.568	61.434

RESPOSTAS	FREQUÊNCIAS PERCENTUAIS					
	A	B	C	D	E	GERAL
não	45,03	47,92	50,72	52,08	53,91	51,23
sim	54,97	52,08	49,28	47,92	46,09	48,77
TOTAL	100,00	100,00	100,00	100,00	100,00	100,00

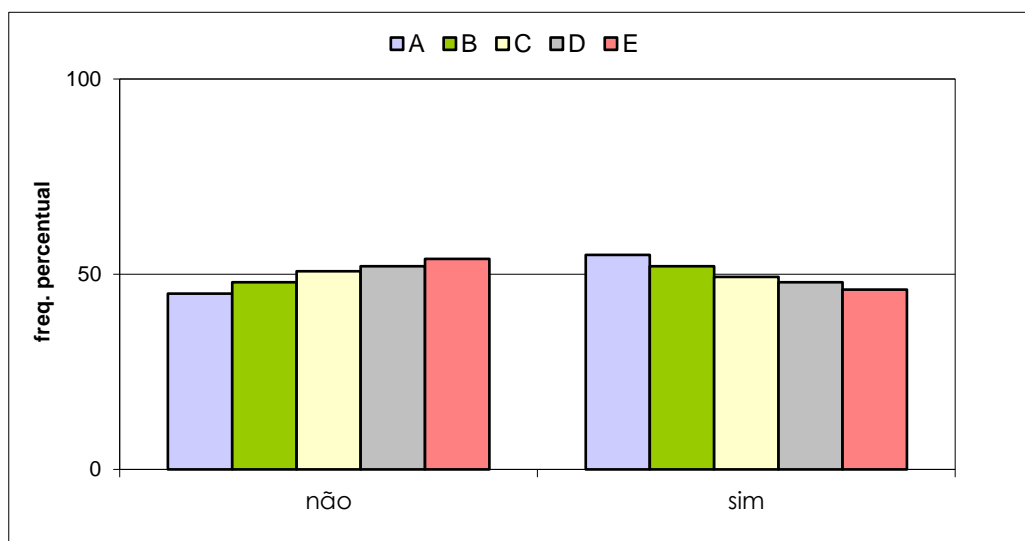

VESTIBULAR ESTADUAL 2011
1º EXAME DE QUALIFICAÇÃO
 QUESTIONÁRIO DE INFORMAÇÕES SOCIOCULTURAIS

PERGUNTA 3

Você já fez algum exame vestibular anteriormente?

RESPOSTAS	FREQUÊNCIAS BRUTAS					
	A	B	C	D	E	GERAL
não	575	2.731	7.351	10.230	8.366	29.253
sim	1.964	5.175	9.622	8.479	4.721	29.961
total válido	2.539	7.906	16.973	18.709	13.087	59.214
em branco / anuladas	165	420	617	537	481	2.220
total geral	2.704	8.326	17.590	19.246	13.568	61.434

RESPOSTAS	FREQUÊNCIAS PERCENTUAIS					
	A	B	C	D	E	GERAL
não	22,65	34,54	43,31	54,68	63,93	49,40
sim	77,35	65,46	56,69	45,32	36,07	50,60
TOTAL	100,00	100,00	100,00	100,00	100,00	100,00

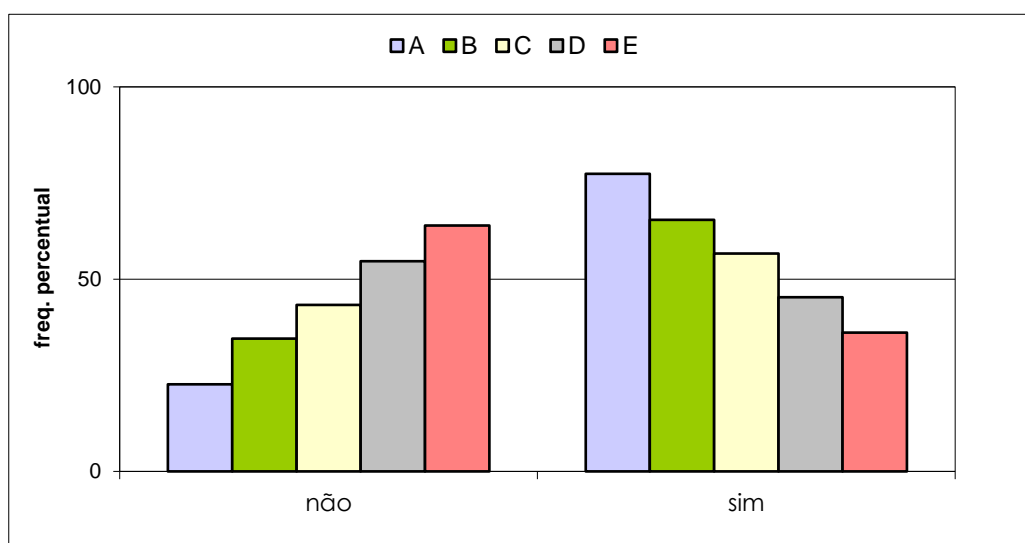

VESTIBULAR ESTADUAL 2011
1º EXAME DE QUALIFICAÇÃO
 QUESTIONÁRIO DE INFORMAÇÕES SOCIOCULTURAIS

PERGUNTA 4

Você utilizou os programas e/ou as provas de vestibulares anteriores da UERJ para orientar seus estudos este ano?

RESPOSTAS	FREQUÊNCIAS BRUTAS					
	A	B	C	D	E	GERAL
não	535	1.827	4.550	6.044	5.279	18.235
sim	1.984	6.021	12.290	12.506	7.711	40.512
total válido	2.519	7.848	16.840	18.550	12.990	58.747
em branco / anuladas	185	478	750	696	578	2.687
total geral	2.704	8.326	17.590	19.246	13.568	61.434

RESPOSTAS	FREQUÊNCIAS PERCENTUAIS					
	A	B	C	D	E	GERAL
não	21,24	23,28	27,02	32,58	40,64	31,04
sim	78,76	76,72	72,98	67,42	59,36	68,96
TOTAL	100,00	100,00	100,00	100,00	100,00	100,00

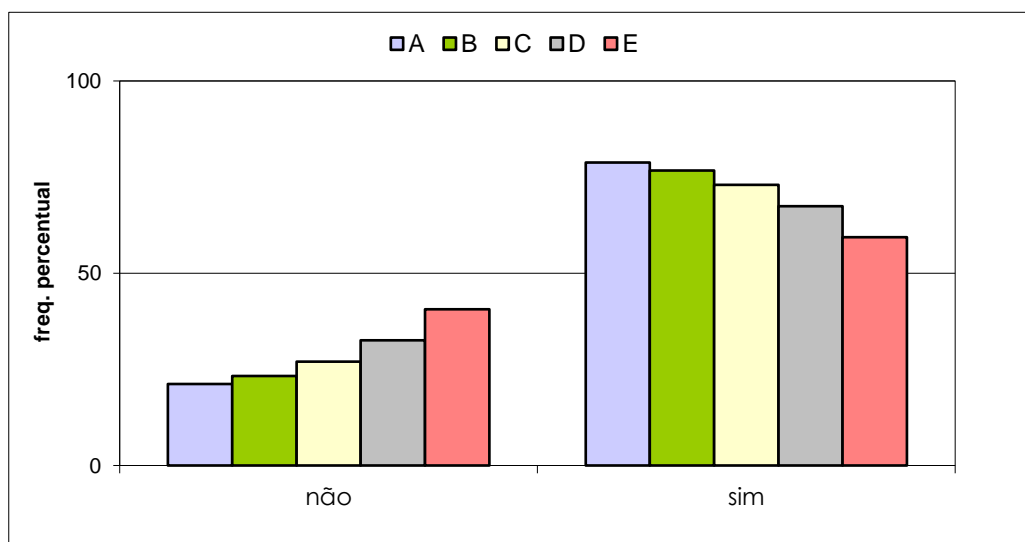

VESTIBULAR ESTADUAL 2011
1º EXAME DE QUALIFICAÇÃO
 QUESTIONÁRIO DE INFORMAÇÕES SOCIOCULTURAIS

PERGUNTA 5

A escolha de sua carreira está sendo influenciada pela relação candidato/vaga apresentada em vestibulares anteriores?

RESPOSTAS	FREQUÊNCIAS BRUTAS					
	A	B	C	D	E	GERAL
não	2.394	7.241	15.414	16.830	11.470	53.349
sim	106	516	1.289	1.545	1.401	4.857
total válido	2.500	7.757	16.703	18.375	12.871	58.206
em branco / anuladas	204	569	887	871	697	3.228
total geral	2.704	8.326	17.590	19.246	13.568	61.434

RESPOSTAS	FREQUÊNCIAS PERCENTUAIS					
	A	B	C	D	E	GERAL
não	95,76	93,35	92,28	91,59	89,12	91,66
sim	4,24	6,65	7,72	8,41	10,88	8,34
TOTAL	100,00	100,00	100,00	100,00	100,00	100,00

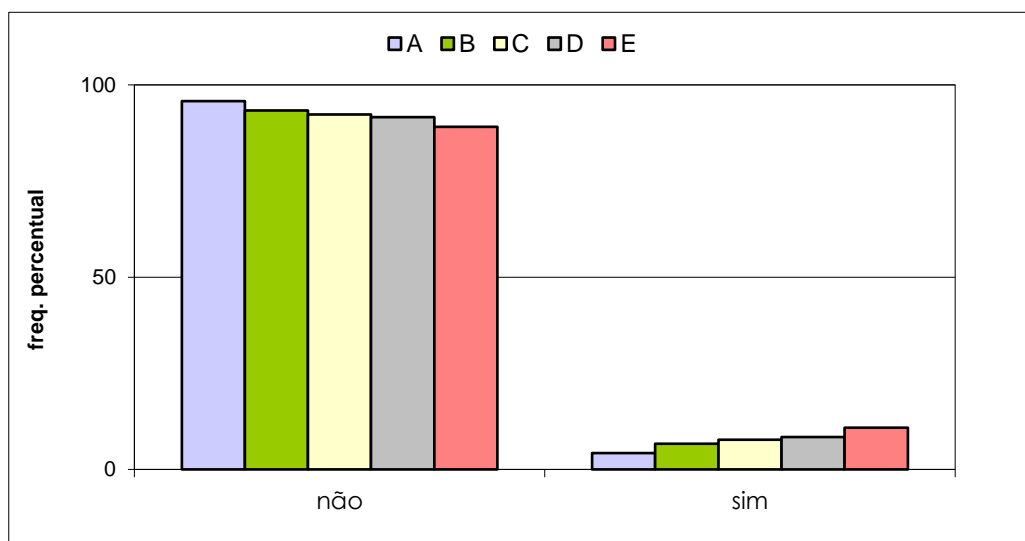

VESTIBULAR ESTADUAL 2011
1º EXAME DE QUALIFICAÇÃO
 QUESTIONÁRIO DE INFORMAÇÕES SOCIOCULTURAIS

PERGUNTA 6

A escolha de sua carreira está sendo influenciada pela maior possibilidade ou certeza de obtenção de emprego no futuro?

RESPOSTAS	FREQUÊNCIAS BRUTAS					
	A	B	C	D	E	GERAL
não	1.154	3.386	7.152	6.946	3.885	22.523
sim	1.367	4.462	9.703	11.590	9.091	36.213
total válido	2.521	7.848	16.855	18.536	12.976	58.736
em branco / anuladas	183	478	735	710	592	2.698
total geral	2.704	8.326	17.590	19.246	13.568	61.434

RESPOSTAS	FREQUÊNCIAS PERCENTUAIS					
	A	B	C	D	E	GERAL
não	45,78	43,14	42,43	37,47	29,94	38,35
sim	54,22	56,86	57,57	62,53	70,06	61,65
TOTAL	100,00	100,00	100,00	100,00	100,00	100,00

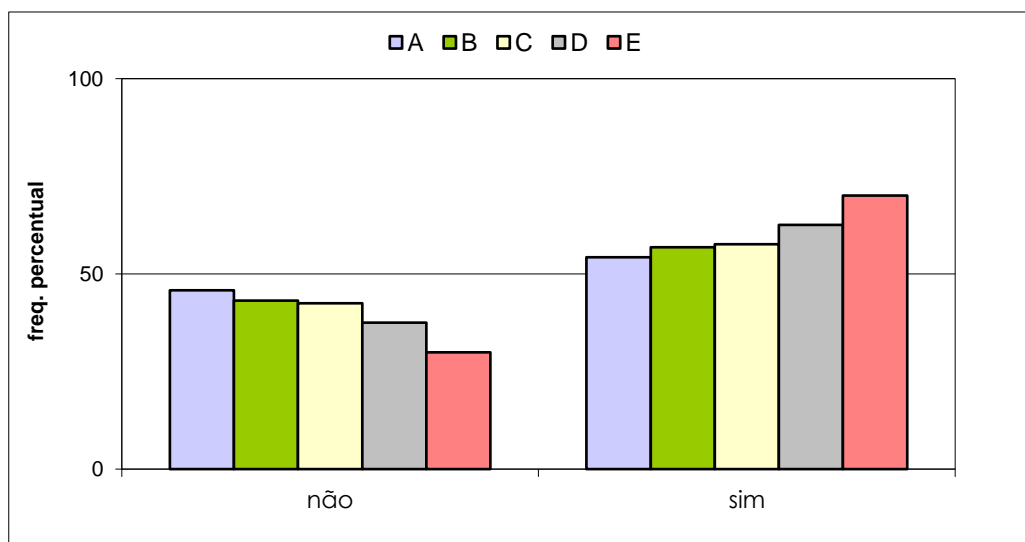

VESTIBULAR ESTADUAL 2011
1º EXAME DE QUALIFICAÇÃO
 QUESTIONÁRIO DE INFORMAÇÕES SOCIOCULTURAIS

PERGUNTA 7

A escolha de sua carreira está sendo influenciada pelo fato de os profissionais dessa carreira receberem um salário médio de valor mais alto do que o de profissionais de outras carreiras?

RESPOSTAS	FREQUÊNCIAS BRUTAS					GERAL
	A	B	C	D	E	
não	1.442	4.735	10.702	12.246	8.462	37.587
sim	1.089	3.154	6.253	6.427	4.607	21.530
total válido	2.531	7.889	16.955	18.673	13.069	59.117
em branco / anuladas	173	437	635	573	499	2.317
total geral	2.704	8.326	17.590	19.246	13.568	61.434

RESPOSTAS	FREQUÊNCIAS PERCENTUAIS					GERAL
	A	B	C	D	E	
não	56,97	60,02	63,12	65,58	64,75	63,58
sim	43,03	39,98	36,88	34,42	35,25	36,42
TOTAL	100,00	100,00	100,00	100,00	100,00	100,00

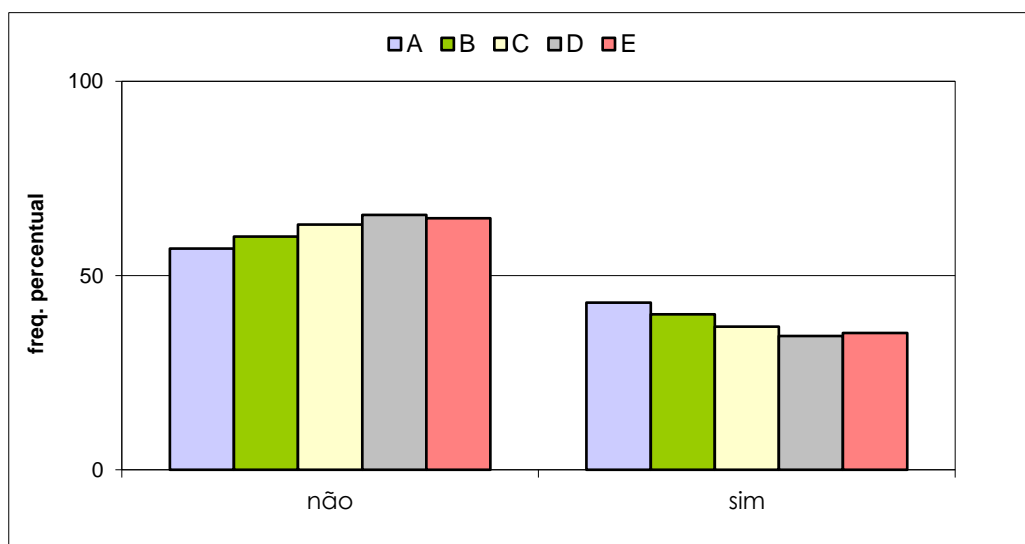

VESTIBULAR ESTADUAL 2011
1º EXAME DE QUALIFICAÇÃO
 QUESTIONÁRIO DE INFORMAÇÕES SOCIOCULTURAIS

PERGUNTA 8

Com quem você mora?

RESPOSTAS	FREQUÊNCIAS BRUTAS					
	A	B	C	D	E	GERAL
pais, pai ou mãe	2.221	6.977	14.927	16.348	11.129	51.602
parentes	153	439	960	1.107	789	3.448
cônjuge, com ou sem filhos	45	233	664	887	882	2.711
amigos	74	129	192	157	104	656
sozinho	49	125	238	225	212	849
total válido	2.542	7.903	16.981	18.724	13.116	59.266
em branco / anuladas	162	423	609	522	452	2.168
total geral	2.704	8.326	17.590	19.246	13.568	61.434

RESPOSTAS	FREQUÊNCIAS PERCENTUAIS					
	A	B	C	D	E	GERAL
pais, pai ou mãe	87,37	88,28	87,90	87,31	84,85	87,07
parentes, cônjuge, amigos, sozinho	12,63	11,72	12,10	12,69	15,15	12,93
TOTAL	100,00	100,00	100,00	100,00	100,00	100,00

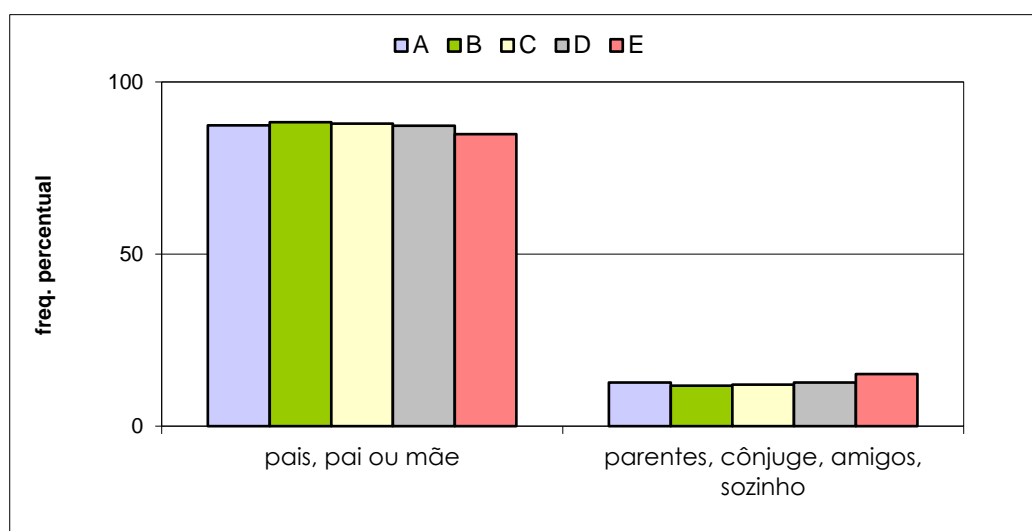

VESTIBULAR ESTADUAL 2011
1º EXAME DE QUALIFICAÇÃO
 QUESTIONÁRIO DE INFORMAÇÕES SOCIOCULTURAIS

PERGUNTA 9

Qual a situação legal da casa em que você mora?

RESPOSTAS	FREQUÊNCIAS BRUTAS					
	A	B	C	D	E	GERAL
própria	1.959	5.907	12.597	13.637	9.482	43.582
alugada	408	1.346	2.774	3.122	2.191	9.841
outras (imóvel cedido, usufruto, ocupação ou assemelhados)	118	502	1.307	1.616	1.243	4.786
hotel, pensão, quarto, república ou assemelhados	21	40	61	48	31	201
não sei	29	92	228	266	135	750
total válido	2.535	7.887	16.967	18.689	13.082	59.160
em branco / anuladas	169	439	623	557	486	2.274
total geral	2.704	8.326	17.590	19.246	13.568	61.434

RESPOSTAS	FREQUÊNCIAS PERCENTUAIS					
	A	B	C	D	E	GERAL
própria	77,28	74,90	74,24	72,97	72,48	73,67
alugada	16,09	17,07	16,35	16,71	16,75	16,63
outras situações	6,63	8,04	9,41	10,33	10,77	9,70
TOTAL	100,00	100,00	100,00	100,00	100,00	100,00

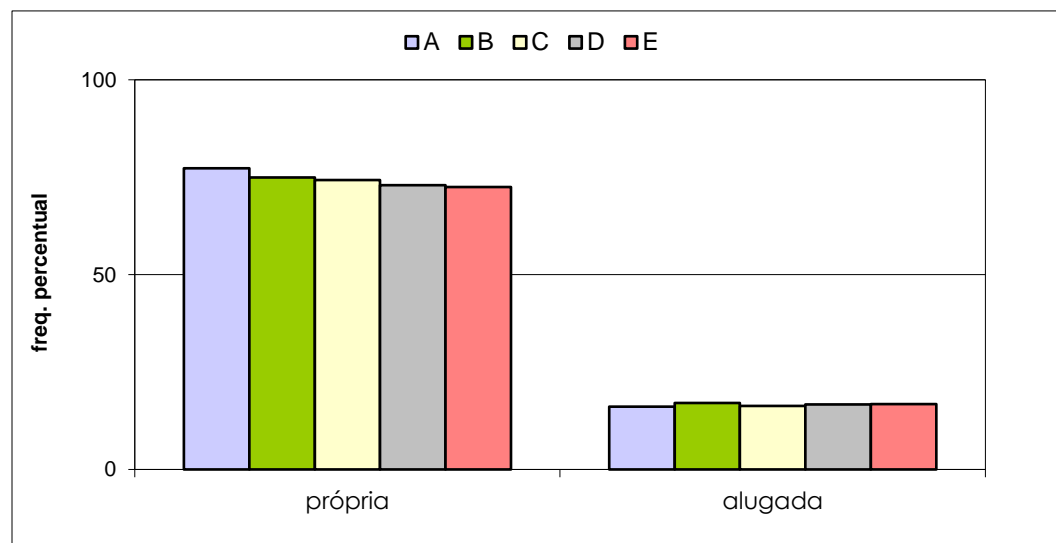

VESTIBULAR ESTADUAL 2011
1º EXAME DE QUALIFICAÇÃO
 QUESTIONÁRIO DE INFORMAÇÕES SOCIOCULTURAIS

PERGUNTA 10

Quantos quartos e salas, somados, tem a casa em que você mora? Incluir dependências de empregados na resposta.

RESPOSTAS	FREQUÊNCIAS BRUTAS					
	A	B	C	D	E	GERAL
1 ou 2	222	993	2.658	3.889	3.593	11.355
3 ou 4	1.260	4.350	9.650	10.393	6.833	32.486
5 ou 6	781	1.885	3.575	3.441	2.133	11.815
7 ou mais	246	619	1.030	906	497	3.298
moro em hotel, pensão, quarto, república ou assemelhados	19	37	44	54	33	187
total válido	2.528	7.884	16.957	18.683	13.089	59.141
em branco / anuladas	176	442	633	563	479	2.293
total geral	2.704	8.326	17.590	19.246	13.568	61.434

RESPOSTAS	FREQUÊNCIAS PERCENTUAIS					
	A	B	C	D	E	GERAL
1 a 4	58,62	67,77	72,58	76,44	79,65	74,13
mais de 4	40,63	31,76	27,16	23,27	20,09	25,55
hotel, pensão...	0,75	0,47	0,26	0,29	0,25	0,32
TOTAL	100,00	100,00	100,00	100,00	100,00	100,00

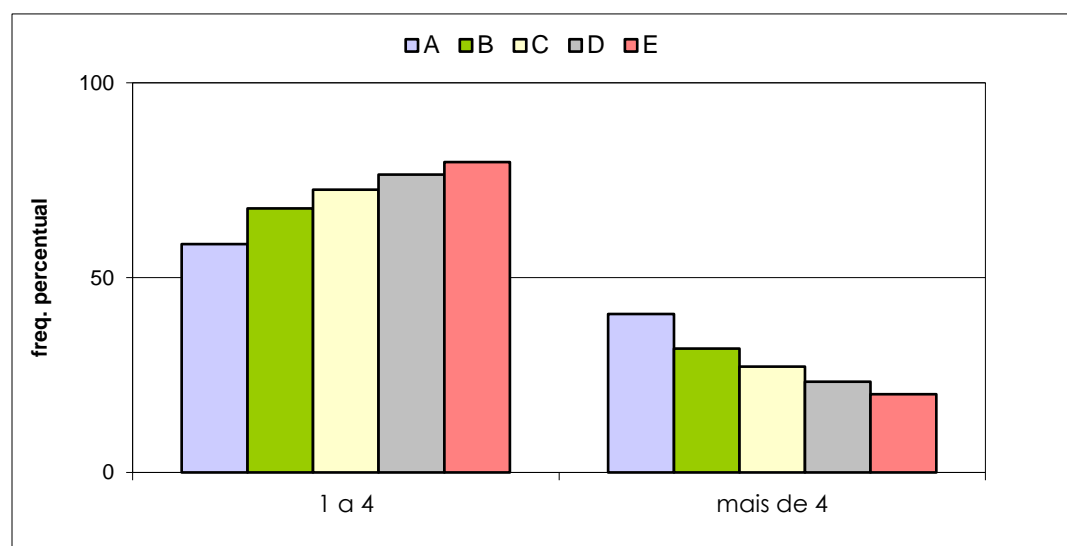

VESTIBULAR ESTADUAL 2011
1º EXAME DE QUALIFICAÇÃO
 QUESTIONÁRIO DE INFORMAÇÕES SOCIOCULTURAIS

PERGUNTA 11

Quantos veículos (carros e motos) tem sua família?

RESPOSTAS	FREQUÊNCIAS BRUTAS					GERAL
	A	B	C	D	E	
um	1.172	3.842	8.006	8.529	5.522	27.071
dois	746	1.874	3.179	2.693	1.428	9.920
mais de dois	208	478	853	671	380	2.590
nenhum	402	1.683	4.909	6.774	5.756	19.524
total válido	2.528	7.877	16.947	18.667	13.086	59.105
em branco / anuladas	176	449	643	579	482	2.329
total geral	2.704	8.326	17.590	19.246	13.568	61.434

RESPOSTAS	FREQUÊNCIAS PERCENTUAIS					GERAL
	A	B	C	D	E	
um, dois ou mais de dois	84,10	78,63	71,03	63,71	56,01	66,97
nenhum	15,90	21,37	28,97	36,29	43,99	33,03
TOTAL	100,00	100,00	100,00	100,00	100,00	100,00

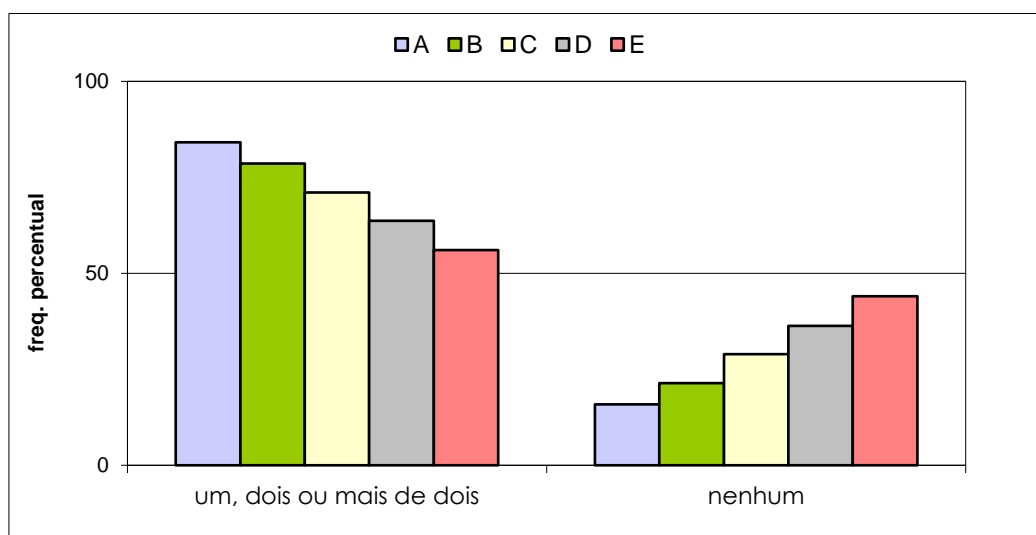

VESTIBULAR ESTADUAL 2011
1º EXAME DE QUALIFICAÇÃO
 QUESTIONÁRIO DE INFORMAÇÕES SOCIOCULTURAIS

PERGUNTA 12

Com que idade você começou a trabalhar?

RESPOSTAS	FREQUÊNCIAS BRUTAS					GERAL
	A	B	C	D	E	
antes de 14 anos	36	153	480	666	716	2.051
entre 14 e 18 anos	175	827	2.497	3.496	2.941	9.936
após 18 anos	201	734	1.768	2.098	1.597	6.398
nunca trabalhei	2.115	6.163	12.205	12.413	7.826	40.722
total válido	2.527	7.877	16.950	18.673	13.080	59.107
em branco / anuladas	177	449	640	573	488	2.327
total geral	2.704	8.326	17.590	19.246	13.568	61.434

RESPOSTAS	FREQUÊNCIAS PERCENTUAIS					GERAL
	A	B	C	D	E	
antes de 14 anos, entre 14 e 18 anos, após 18 anos	16,30	21,76	27,99	33,52	40,17	31,10
nunca trabalhei	83,70	78,24	72,01	66,48	59,83	68,90
TOTAL	100,00	100,00	100,00	100,00	100,00	100,00

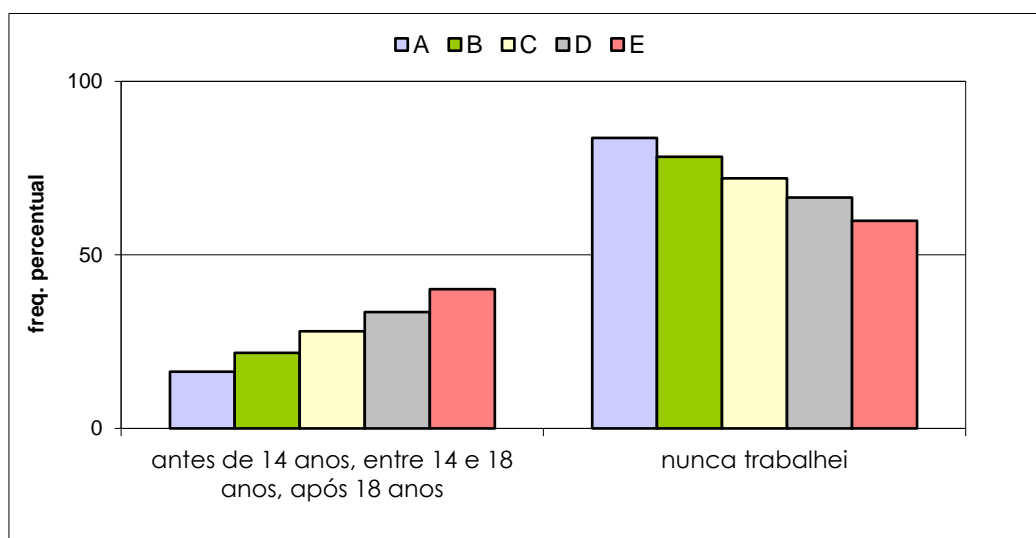

VESTIBULAR ESTADUAL 2011
1º EXAME DE QUALIFICAÇÃO
 QUESTIONÁRIO DE INFORMAÇÕES SOCIOCULTURAIS

PERGUNTA 13

Usualmente, qual a sua principal fonte de renda?

RESPOSTAS	FREQUÊNCIAS BRUTAS					
	A	B	C	D	E	GERAL
emprego regular	179	877	2.436	3.152	2.671	9.315
trabalho autônomo ou por conta própria	72	283	750	1.092	983	3.180
rendimentos de capital ou pensões	43	158	416	503	423	1.543
mesada, mesmo que não fixa ou constante	880	2.359	4.554	4.382	2.499	14.674
não tenho renda	1.353	4.201	8.788	9.533	6.505	30.380
total válido	2.527	7.878	16.944	18.662	13.081	59.092
em branco / anuladas	177	448	646	584	487	2.342
total geral	2.704	8.326	17.590	19.246	13.568	61.434

RESPOSTAS	FREQUÊNCIAS PERCENTUAIS					
	A	B	C	D	E	GERAL
(*)	11,63	16,73	21,26	25,44	31,17	23,76
mesada	34,82	29,94	26,88	23,48	19,10	24,83
não tenho renda	53,54	53,33	51,86	51,08	49,73	51,41
TOTAL	100,00	100,00	100,00	100,00	100,00	100,00

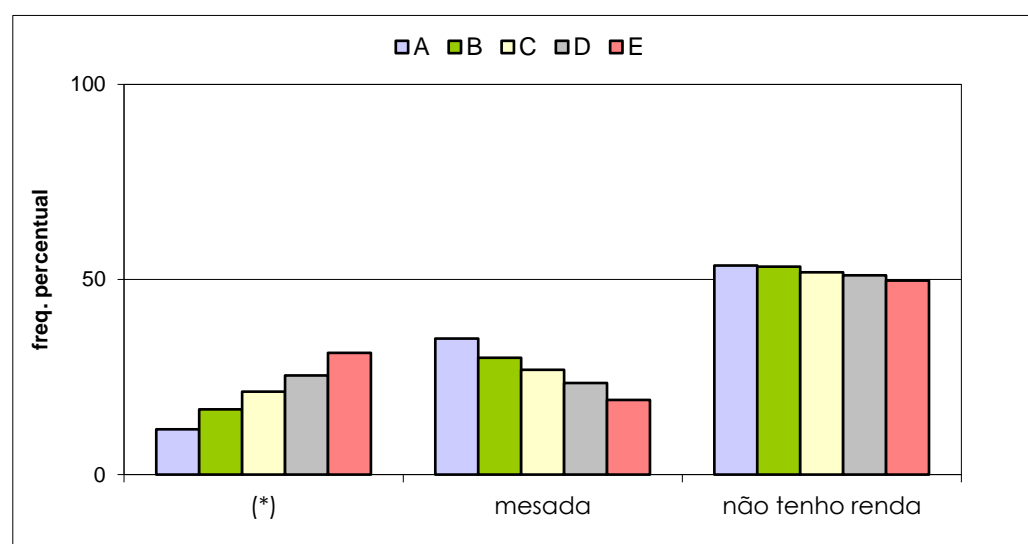

(*) - emprego regular, trabalho autônomo ou por conta própria, rendimentos de capital ou pensões

VESTIBULAR ESTADUAL 2011
1º EXAME DE QUALIFICAÇÃO
 QUESTIONÁRIO DE INFORMAÇÕES SOCIOCULTURAIS

PERGUNTA 14

Você contribui financeiramente para a renda de sua família?

RESPOSTAS	FREQUÊNCIAS BRUTAS					GERAL
	A	B	C	D	E	
não	2.336	7.024	14.434	15.282	10.040	49.116
sim	181	836	2.447	3.315	2.968	9.747
total válido	2.517	7.860	16.881	18.597	13.008	58.863
em branco / anuladas	187	466	709	649	560	2.571
total geral	2.704	8.326	17.590	19.246	13.568	61.434

RESPOSTAS	FREQUÊNCIAS PERCENTUAIS					GERAL
	A	B	C	D	E	
não	92,81	89,36	85,50	82,17	77,18	83,44
sim	#REF!	#REF!	#REF!	#REF!	#REF!	#REF!
TOTAL	#REF!	#REF!	#REF!	#REF!	#REF!	#REF!

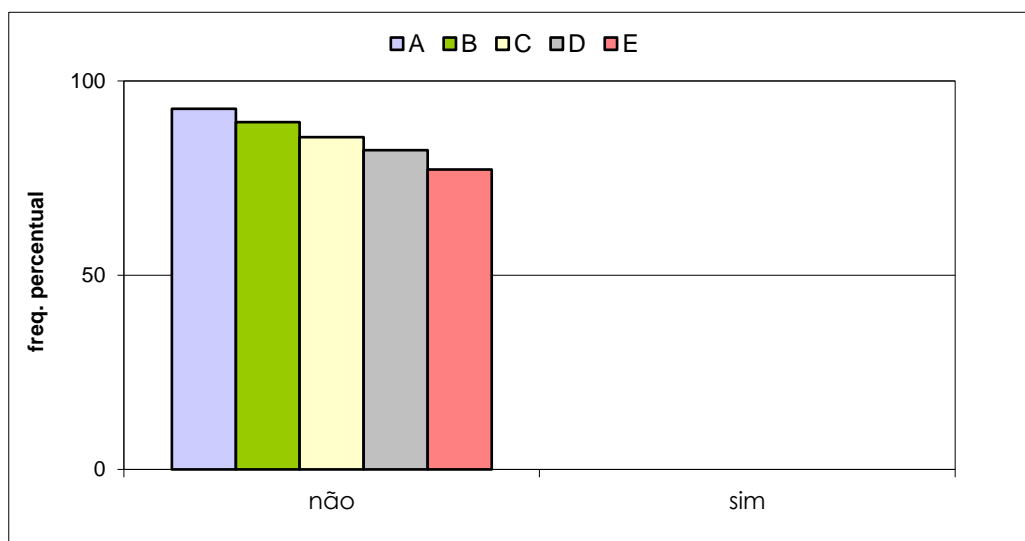

VESTIBULAR ESTADUAL 2011
1º EXAME DE QUALIFICAÇÃO
 QUESTIONÁRIO DE INFORMAÇÕES SOCIOCULTURAIS

PERGUNTA 15

Qual a renda mensal bruta de sua família? Para responder, some os salários ou rendimentos brutos dos membros de sua família que trabalhem e que estejam morando em sua casa.

RESPOSTAS	FREQUÊNCIAS BRUTAS					
	A	B	C	D	E	GERAL
até 3 salários mínimos	201	1.148	3.977	6.664	6.268	18.258
mais de 3 até 5 salários mínimos	381	1.711	4.510	5.374	3.668	15.644
mais de 5 até 10 salários mínimos	662	2.242	4.389	3.883	1.990	13.166
mais de 10 até 20 salários mínimos	716	1.682	2.617	1.824	758	7.597
mais de 20 até 30 salários mínimos	329	655	855	542	228	2.609
mais de 30 salários mínimos	214	391	483	305	95	1.488
total válido	2.503	7.829	16.831	18.592	13.007	58.762
em branco / anuladas	201	497	759	654	561	2.672
total geral	2.704	8.326	17.590	19.246	13.568	61.434

RESPOSTAS	FREQUÊNCIAS PERCENTUAIS					
	A	B	C	D	E	GERAL
até 5 salários mínimos	23,25	36,52	50,42	64,75	76,39	57,69
mais de 5 salários mínimos	76,75	63,48	49,58	35,25	23,61	42,31
TOTAL	100,00	100,00	100,00	100,00	100,00	100,00

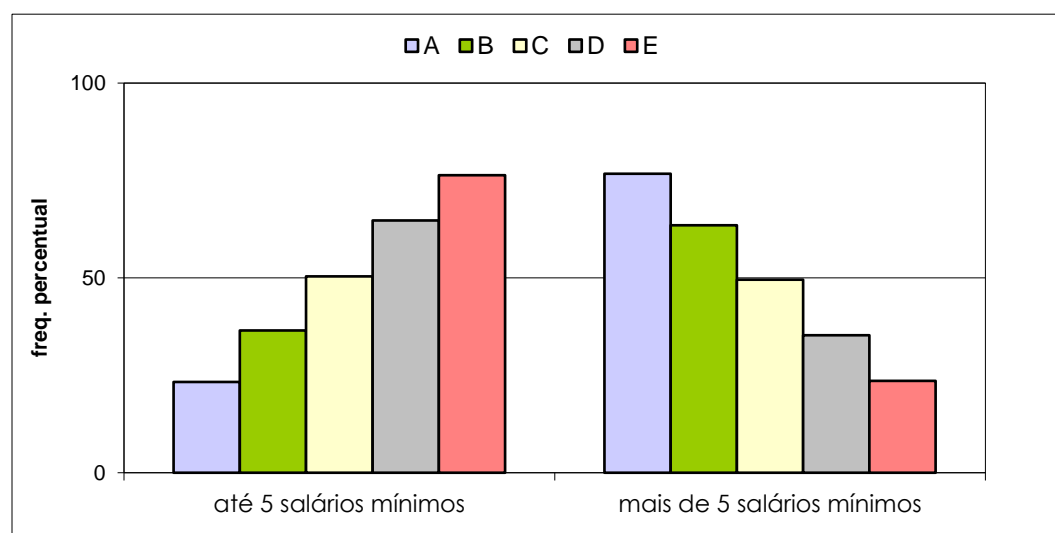

VESTIBULAR ESTADUAL 2011
1º EXAME DE QUALIFICAÇÃO
 QUESTIONÁRIO DE INFORMAÇÕES SOCIOCULTURAIS

PERGUNTA 16

Quantas pessoas da sua família vivem da renda mensal citada?

RESPOSTAS	FREQUÊNCIAS PERCENTUAIS					
	A	B	C	D	E	GERAL
uma	56	378	1.087	1.502	1.489	4.512
duas	290	976	2.332	2.886	2.265	8.749
três	575	1.893	4.259	4.636	3.076	14.439
quatro	1.075	3.114	6.158	6.362	3.919	20.628
cinco	397	1.133	2.309	2.379	1.669	7.887
seis	84	251	555	611	446	1.947
mais de seis	42	116	222	262	199	841
total válido	2.519	7.861	16.922	18.638	13.063	59.003
em branco / anuladas	185	465	668	608	505	2.431
total geral	2.704	8.326	17.590	19.246	13.568	61.434

RESPOSTAS	FREQUÊNCIAS PERCENTUAIS					
	A	B	C	D	E	GERAL
até 4	79,24	80,92	81,76	82,55	82,29	81,91
mais de 4	20,76	19,08	18,24	17,45	17,71	18,09
TOTAL	100,00	100,00	100,00	100,00	100,00	100,00

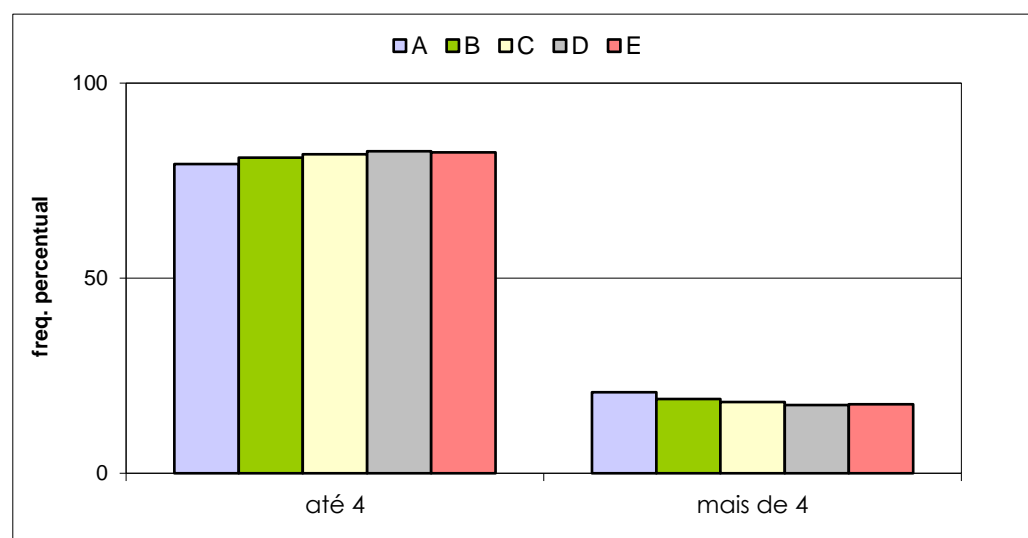

VESTIBULAR ESTADUAL 2011
1º EXAME DE QUALIFICAÇÃO
 QUESTIONÁRIO DE INFORMAÇÕES SOCIOCULTURAIS

PERGUNTA 17

Qual o nível de escolaridade de seu pai?

RESPOSTAS	FREQUÊNCIAS BRUTAS					
	A	B	C	D	E	GERAL
ensino fundamental	149	846	2.660	3.962	3.558	11.175
ensino médio	609	2.521	6.313	7.441	5.181	22.065
ensino superior	1.686	4.157	6.901	5.628	2.769	21.141
nenhum	11	65	216	388	447	1.127
não sei	55	264	779	1.151	1.070	3.319
total válido	2.510	7.853	16.869	18.570	13.025	58.827
em branco / anuladas	194	473	721	676	543	2.607
total geral	2.704	8.326	17.590	19.246	13.568	61.434

RESPOSTAS	FREQUÊNCIAS PERCENTUAIS					
	A	B	C	D	E	GERAL
fundamental ou médio	30,20	42,88	53,19	61,41	67,09	56,50
superior	67,17	52,94	40,91	30,31	21,26	35,94
nenhum / não sei	2,63	4,19	5,90	8,29	11,65	7,56
TOTAL	100,00	100,00	100,00	100,00	100,00	100,00

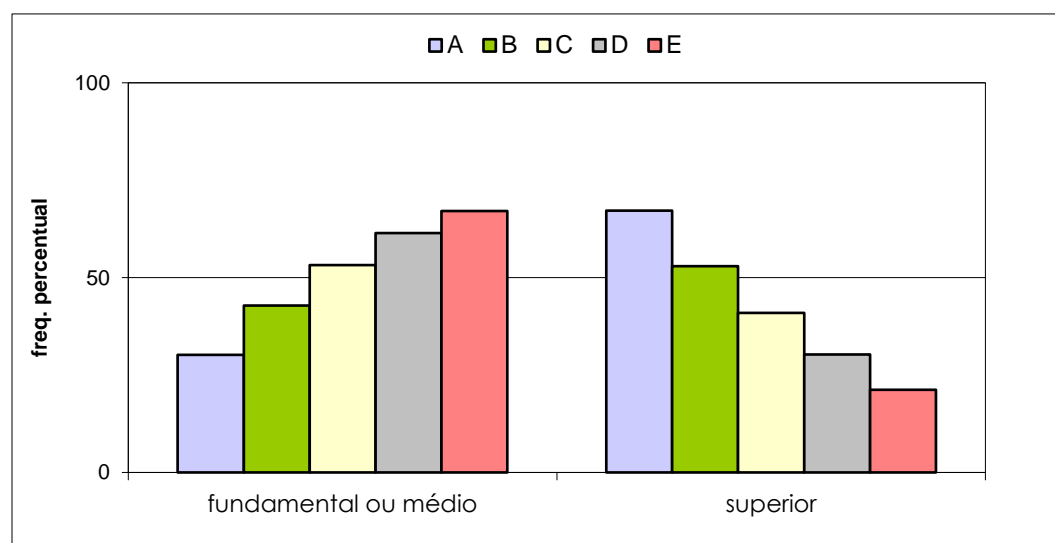

VESTIBULAR ESTADUAL 2011
1º EXAME DE QUALIFICAÇÃO
 QUESTIONÁRIO DE INFORMAÇÕES SOCIOCULTURAIS

PERGUNTA 18

Qual o nível de escolaridade de sua mãe?

RESPOSTAS	FREQUÊNCIAS BRUTAS					
	A	B	C	D	E	GERAL
ensino fundamental	145	820	2.668	4.046	3.618	11.297
ensino médio	618	2.586	6.371	7.649	5.583	22.807
ensino superior	1.726	4.328	7.450	6.263	3.054	22.821
nenhum	8	47	195	320	402	972
não sei	26	89	261	397	433	1.206
total válido	2.523	7.870	16.945	18.675	13.090	59.103
em branco / anuladas	181	456	645	571	478	2.331
total geral	2.704	8.326	17.590	19.246	13.568	61.434

RESPOSTAS	FREQUÊNCIAS PERCENTUAIS					
	A	B	C	D	E	GERAL
fundamental ou médio	30,24	43,28	53,34	62,62	70,29	57,70
superior	68,41	54,99	43,97	33,54	23,33	38,61
nenhum / não sei	1,35	1,73	2,69	3,84	6,38	3,69
TOTAL	100,00	100,00	100,00	100,00	100,00	100,00

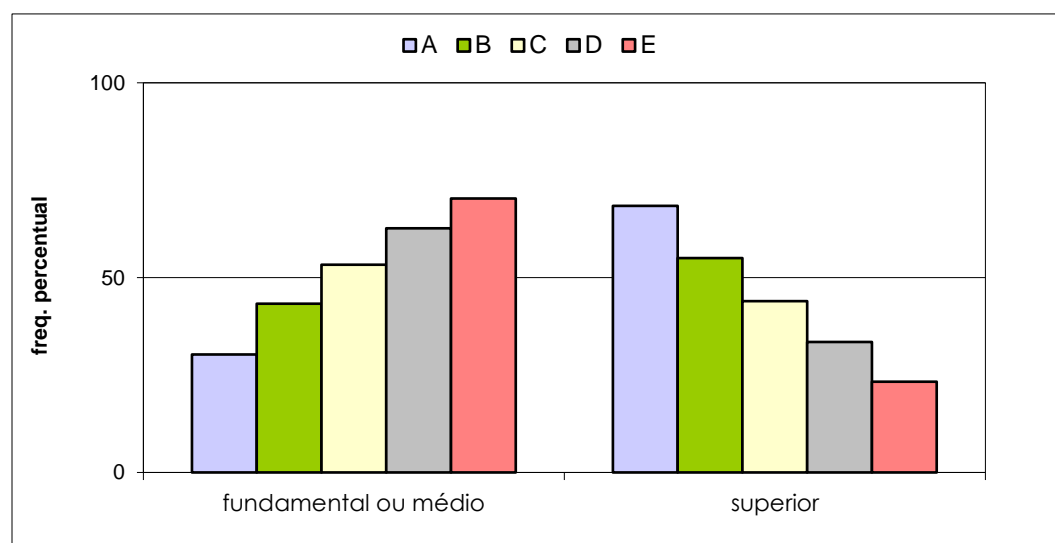

VESTIBULAR ESTADUAL 2011
1º EXAME DE QUALIFICAÇÃO
 QUESTIONÁRIO DE INFORMAÇÕES SOCIOCULTURAIS

PERGUNTA 19

Como você definiria a sua cor?

RESPOSTAS	FREQUÊNCIAS BRUTAS					
	A	B	C	D	E	GERAL
branca	1.907	5.335	10.374	10.301	6.169	34.086
negra	128	587	1.782	2.409	2.166	7.072
parda	430	1.717	4.233	5.138	4.070	15.588
amarela	40	154	384	566	467	1.611
indígena	10	64	134	227	183	618
total válido	2.515	7.857	16.907	18.641	13.055	58.975
em branco / anuladas	189	469	683	605	513	2.459
total geral	2.704	8.326	17.590	19.246	13.568	61.434

RESPOSTAS	FREQUÊNCIAS PERCENTUAIS					
	A	B	C	D	E	GERAL
branca	75,83	67,90	61,36	55,26	47,25	57,80
negra / parda	22,19	29,32	35,58	40,49	47,77	38,42
amarela indígena	1,99	2,77	3,06	4,25	4,98	3,78
TOTAL	100,00	100,00	100,00	100,00	100,00	100,00

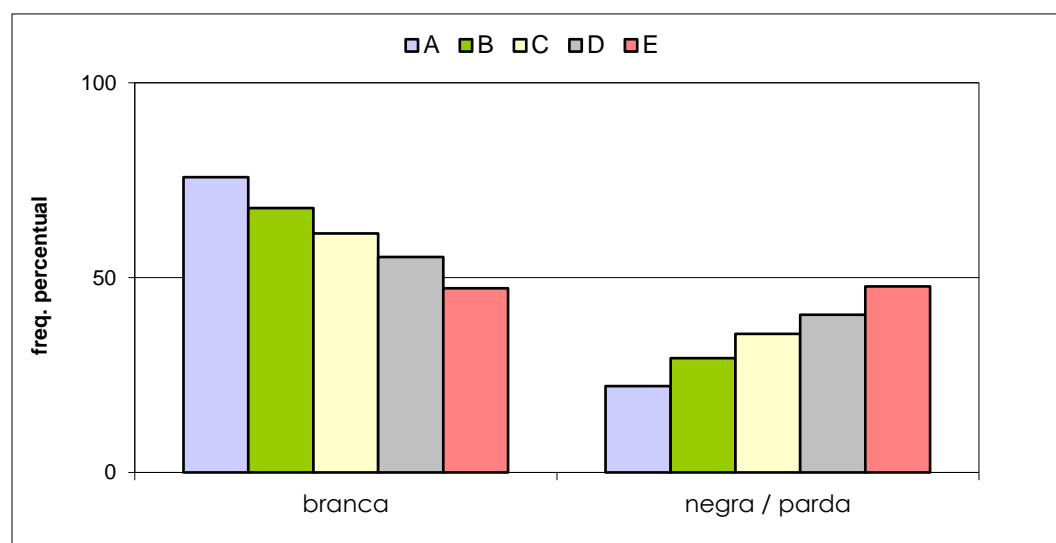

VESTIBULAR ESTADUAL 2011
1º EXAME DE QUALIFICAÇÃO
 QUESTIONÁRIO DE INFORMAÇÕES SOCIOCULTURAIS

PERGUNTA 20

Você tem computador em casa?

RESPOSTAS	FREQUÊNCIAS BRUTAS					
	A	B	C	D	E	GERAL
não	84	373	1.167	1.901	2.045	5.570
sim	2.426	7.467	15.710	16.682	10.980	53.265
total válido	2.510	7.840	16.877	18.583	13.025	58.835
em branco / anuladas	194	486	713	663	543	2.599
total geral	2.704	8.326	17.590	19.246	13.568	61.434

RESPOSTAS	FREQUÊNCIAS PERCENTUAIS					
	A	B	C	D	E	GERAL
não	3,35	4,76	6,91	10,23	15,70	9,47
sim	96,65	95,24	93,09	89,77	84,30	90,53
TOTAL	100,00	100,00	100,00	100,00	100,00	100,00

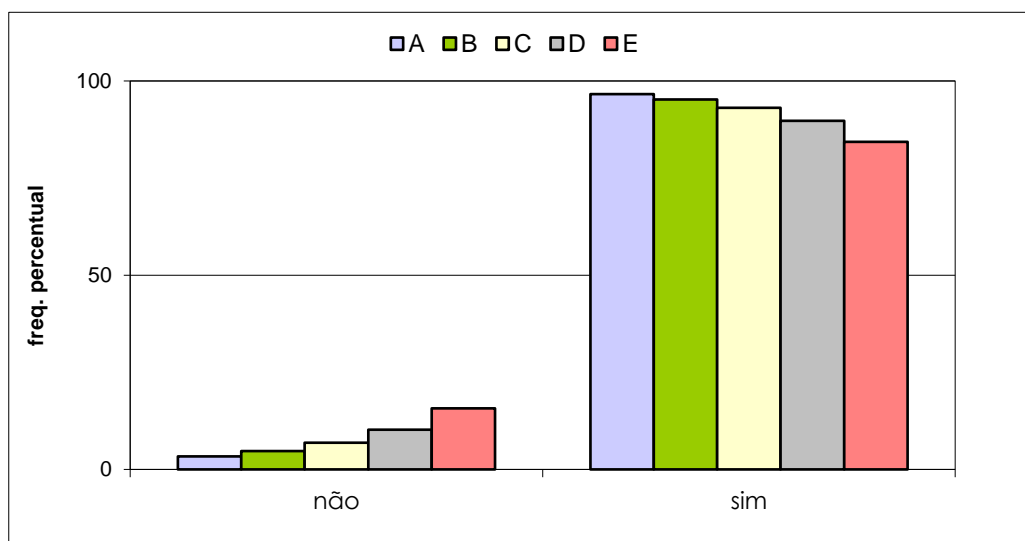

VESTIBULAR ESTADUAL 2011
1º EXAME DE QUALIFICAÇÃO
 QUESTIONÁRIO DE INFORMAÇÕES SOCIOCULTURAIS

PERGUNTA 21

Quantos livros, aproximadamente, há em sua casa, sem contar os livros didáticos?

RESPOSTAS	FREQUÊNCIAS BRUTAS					
	A	B	C	D	E	GERAL
nenhum	23	77	178	270	292	840
de 1 a 10	231	1.109	3.504	5.259	4.702	14.805
de 11 a 50	781	2.977	6.789	7.748	5.230	23.525
de 51 a 100	601	1.734	3.325	2.999	1.779	10.438
mais de 100	879	1.953	3.104	2.346	1.054	9.336
total válido	2.515	7.850	16.900	18.622	13.057	58.944
em branco / anuladas	189	476	690	624	511	2.490
total geral	2.704	8.326	17.590	19.246	13.568	61.434

RESPOSTAS	FREQUÊNCIAS PERCENTUAIS					
	A	B	C	D	E	GERAL
até 50	41,15	53,03	61,96	71,30	78,30	66,45
mais de 50	58,85	46,97	38,04	28,70	21,70	33,55
TOTAL	100,00	100,00	100,00	100,00	100,00	100,00

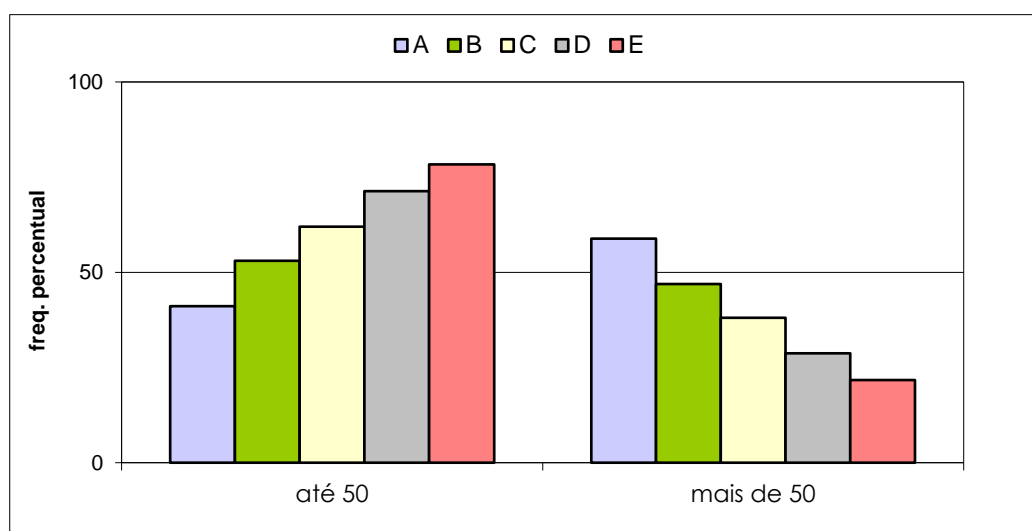

VESTIBULAR ESTADUAL 2011
1º EXAME DE QUALIFICAÇÃO
 QUESTIONÁRIO DE INFORMAÇÕES SOCIOCULTURAIS

PERGUNTA 22

Quantos livros, em média, você lê por ano, excentuando-se os livros didáticos?

RESPOSTAS	FREQUÊNCIAS BRUTAS					GERAL
	A	B	C	D	E	
nenhum	121	439	959	1.135	965	3.619
de 1 a 5	1.436	4.614	10.220	11.743	8.546	36.559
de 6 a 10	581	1.652	3.497	3.694	2.438	11.862
mais de 10	379	1.129	2.215	2.050	1.112	6.885
total válido	2.517	7.834	16.891	18.622	13.061	58.925
em branco / anuladas	187	492	699	624	507	2.509
total geral	2.704	8.326	17.590	19.246	13.568	61.434

RESPOSTAS	FREQUÊNCIAS PERCENTUAIS					GERAL
	A	B	C	D	E	
até 5	61,86	64,50	66,18	69,15	72,82	68,18
mais de 5	38,14	35,50	33,82	30,85	27,18	31,82
TOTAL	100,00	100,00	100,00	100,00	100,00	100,00

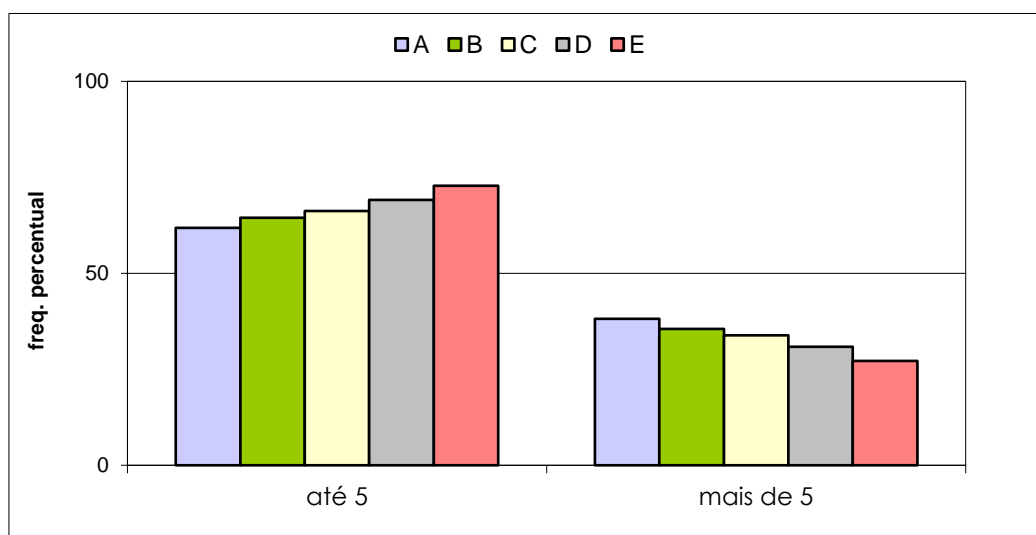

VESTIBULAR ESTADUAL 2011
1º EXAME DE QUALIFICAÇÃO
 QUESTIONÁRIO DE INFORMAÇÕES SOCIOCULTURAIS

PERGUNTA 23

Você frequenta, ou já frequentou, algum curso livre de língua estrangeira por, pelo menos, um semestre?

RESPOSTAS	FREQUÊNCIAS BRUTAS					
	A	B	C	D	E	GERAL
não	437	1.919	5.481	7.390	6.200	21.427
sim	2.075	5.882	11.271	11.059	6.731	37.018
total válido	2.512	7.801	16.752	18.449	12.931	58.445
em branco / anuladas	192	525	838	797	637	2.989
total geral	2.704	8.326	17.590	19.246	13.568	61.434

RESPOSTAS	FREQUÊNCIAS PERCENTUAIS					
	A	B	C	D	E	GERAL
não	17,40	24,60	32,72	40,06	47,95	36,66
sim	82,60	75,40	67,28	59,94	52,05	63,34
TOTAL	100,00	100,00	100,00	100,00	100,00	100,00

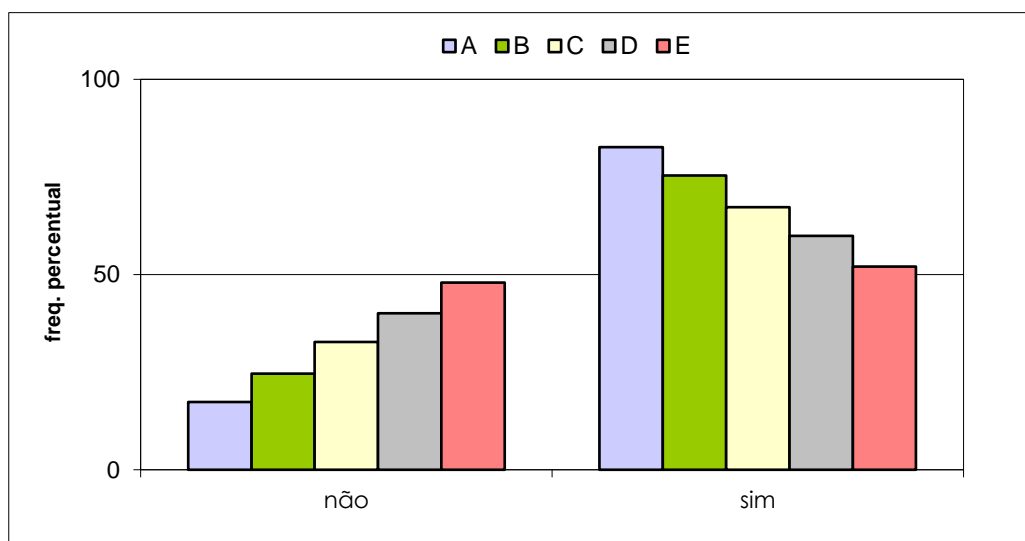

VESTIBULAR ESTADUAL 2011
1º EXAME DE QUALIFICAÇÃO
 QUESTIONÁRIO DE INFORMAÇÕES SOCIOCULTURAIS

PERGUNTA 24

Você concorda com a reserva de 20% para alunos carentes oriundos da rede pública de ensino?

RESPOSTAS	FREQUÊNCIAS BRUTAS					
	A	B	C	D	E	GERAL
não	1.365	3.809	7.163	6.557	3.590	22.484
sim	1.135	4.007	9.638	11.936	9.370	36.086
total válido	2.500	7.816	16.801	18.493	12.960	58.570
em branco / anuladas	204	510	789	753	608	2.864
total geral	2.704	8.326	17.590	19.246	13.568	61.434

RESPOSTAS	FREQUÊNCIAS PERCENTUAIS					
	A	B	C	D	E	GERAL
não	54,60	48,73	42,63	35,46	27,70	38,39
sim	45,40	51,27	57,37	64,54	72,30	61,61
TOTAL	100,00	100,00	100,00	100,00	100,00	100,00

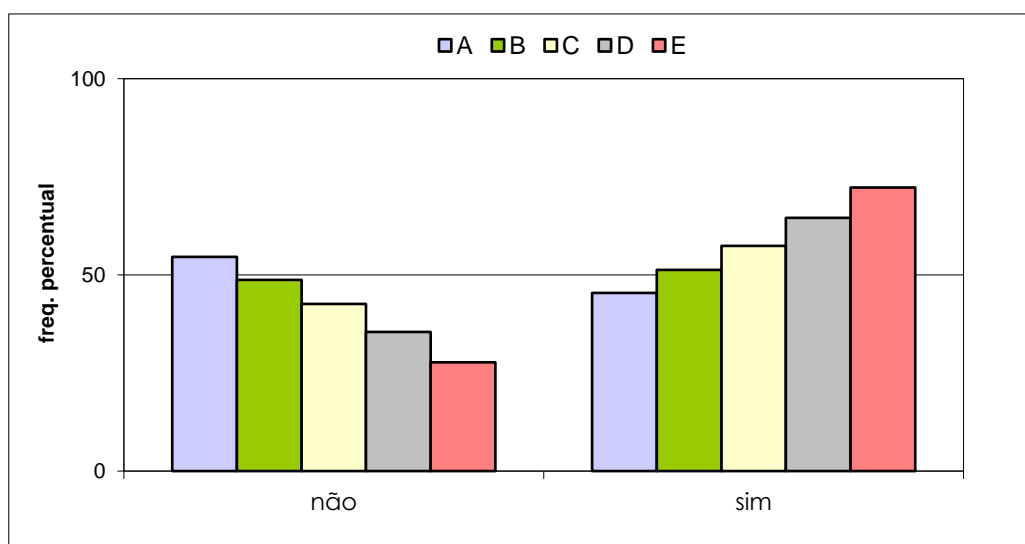

VESTIBULAR ESTADUAL 2011
1º EXAME DE QUALIFICAÇÃO
 QUESTIONÁRIO DE INFORMAÇÕES SOCIOCULTURAIS

PERGUNTA 25

Você concorda com a reserva de 20% para candidatos carentes negros ou indígenas?

RESPOSTAS	FREQUÊNCIAS BRUTAS					
	A	B	C	D	E	GERAL
não	2.115	6.091	11.893	11.199	6.245	37.543
sim	409	1.766	5.051	7.446	6.815	21.487
total válido	2.524	7.857	16.944	18.645	13.060	59.030
em branco / anuladas	180	469	646	601	508	2.404
total geral	2.704	8.326	17.590	19.246	13.568	61.434

RESPOSTAS	FREQUÊNCIAS PERCENTUAIS					
	A	B	C	D	E	GERAL
não	83,80	77,52	70,19	60,06	47,82	63,60
sim	16,20	22,48	29,81	39,94	52,18	36,40
TOTAL	100,00	100,00	100,00	100,00	100,00	100,00

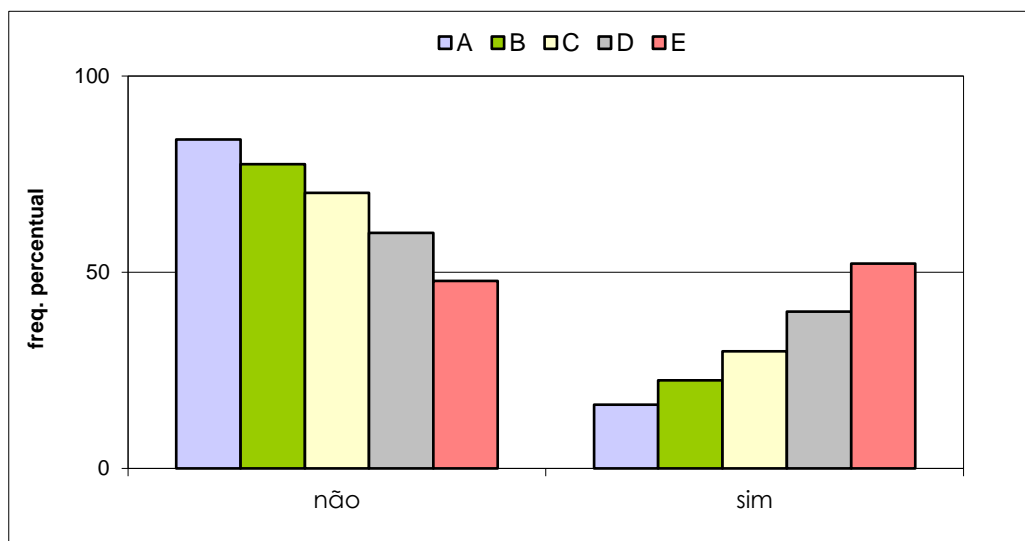

VESTIBULAR ESTADUAL 2011
1º EXAME DE QUALIFICAÇÃO
 QUESTIONÁRIO DE INFORMAÇÕES SOCIOCULTURAIS

PERGUNTA 26

Você concorda com a reserva de 5% para candidatos carentes com deficiência e para candidatos carentes e filhos de policiais, bombeiros e inspetores de segurança e administração penitenciária, mortos ou incapacitados em razão do serviço?

RESPOSTAS	FREQUÊNCIAS BRUTAS					
	A	B	C	D	E	GERAL
não	1.580	4.332	8.559	8.283	4.924	27.678
sim	945	3.546	8.406	10.404	8.171	31.472
total válido	2.525	7.878	16.965	18.687	13.095	59.150
em branco / anuladas	179	448	625	559	473	2.284
total geral	2.704	8.326	17.590	19.246	13.568	61.434

RESPOSTAS	FREQUÊNCIAS PERCENTUAIS					
	A	B	C	D	E	GERAL
não	62,57	54,99	50,45	44,32	37,60	46,79
sim	37,43	45,01	49,55	55,68	62,40	53,21
TOTAL	100,00	100,00	100,00	100,00	100,00	100,00

