

VESTIBULAR ESTADUAL 2011
2º EXAME DE QUALIFICAÇÃO
 QUESTIONÁRIO DE INFORMAÇÕES SOCIOCULTURAIS

PERGUNTA 1

Você cursou o ensino médio, em sua maior parte, em que turno?

RESPOSTAS	FREQUÊNCIAS BRUTAS					
	A	B	C	D	E	GERAL
diurno	3.115	7.466	12.405	13.489	10.300	46.775
noturno	53	205	593	1.322	1.896	4.069
total válido	3.168	7.671	12.998	14.811	12.196	50.844
em branco / anuladas	198	480	589	443	314	2.024
total geral	3.366	8.151	13.587	15.254	12.510	52.868

RESPOSTAS	FREQUÊNCIAS PERCENTUAIS					
	A	B	C	D	E	GERAL
diurno	98,33	97,33	95,44	91,07	84,45	92,00
noturno	1,67	2,67	4,56	8,93	15,55	8,00
TOTAL	100,00	100,00	100,00	100,00	100,00	100,00

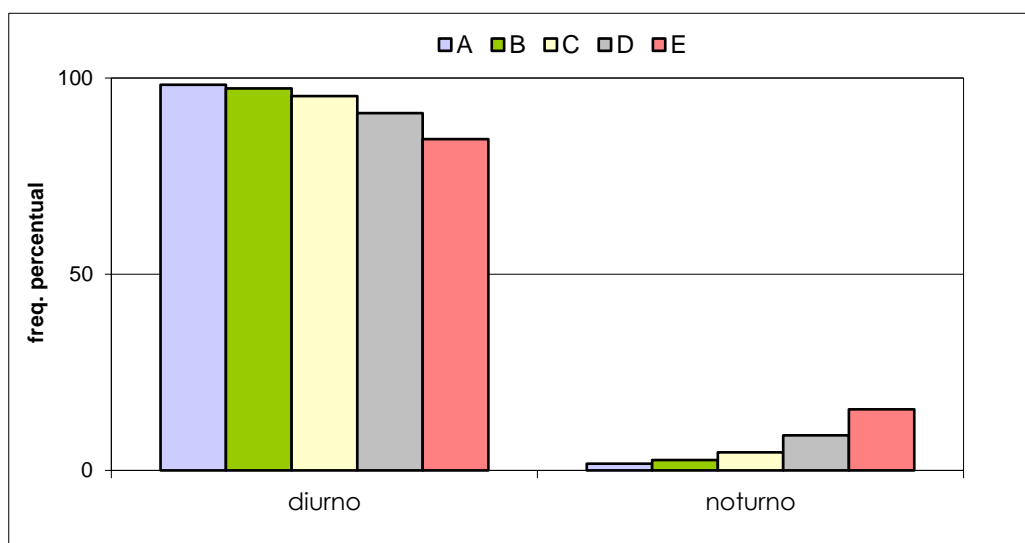

VESTIBULAR ESTADUAL 2011
2º EXAME DE QUALIFICAÇÃO
 QUESTIONÁRIO DE INFORMAÇÕES SOCIOCULTURAIS

PERGUNTA 2

Você frequenta ou frequentou algum curso pré-vestibular para o concurso deste ano?

RESPOSTAS	FREQUÊNCIAS BRUTAS					
	A	B	C	D	E	GERAL
não	1.529	3.936	6.625	7.268	5.662	25.020
sim	1.630	3.701	6.327	7.478	6.492	25.628
total válido	3.159	7.637	12.952	14.746	12.154	50.648
em branco / anuladas	207	514	635	508	356	2.220
total geral	3.366	8.151	13.587	15.254	12.510	52.868

RESPOSTAS	FREQUÊNCIAS PERCENTUAIS					
	A	B	C	D	E	GERAL
não	48,40	51,54	51,15	49,29	46,59	49,40
sim	51,60	48,46	48,85	50,71	53,41	50,60
TOTAL	100,00	100,00	100,00	100,00	100,00	100,00

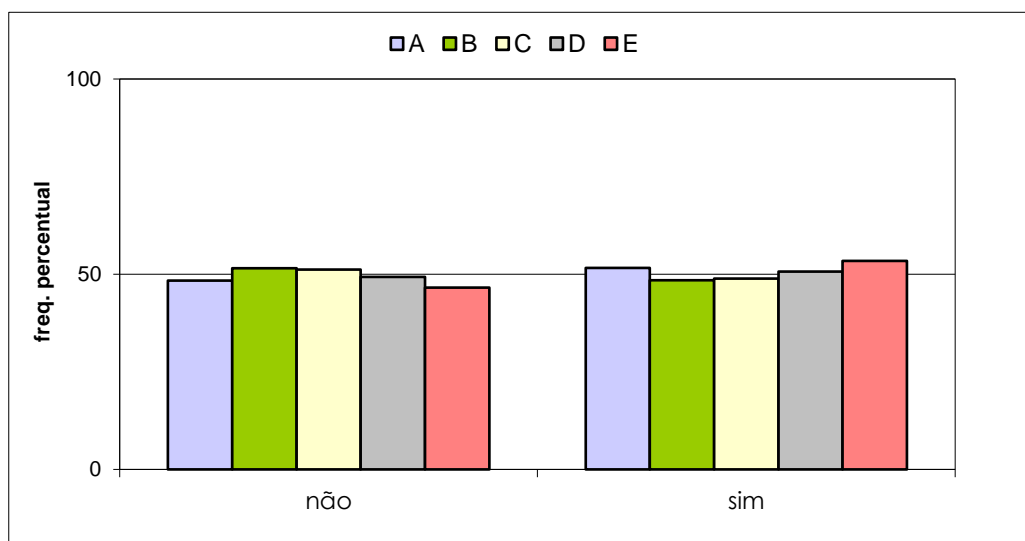

VESTIBULAR ESTADUAL 2011
2º EXAME DE QUALIFICAÇÃO
 QUESTIONÁRIO DE INFORMAÇÕES SOCIOCULTURAIS

PERGUNTA 3

Você já fez algum exame vestibular anteriormente?

RESPOSTAS	FREQUÊNCIAS BRUTAS					GERAL
	A	B	C	D	E	
não	417	1.360	2.870	4.276	4.776	13.699
sim	2.728	6.265	10.046	10.459	7.351	36.849
total válido	3.145	7.625	12.916	14.735	12.127	50.548
em branco / anuladas	221	526	671	519	383	2.320
total geral	3.366	8.151	13.587	15.254	12.510	52.868

RESPOSTAS	FREQUÊNCIAS PERCENTUAIS					GERAL
	A	B	C	D	E	
não	13,26	17,84	22,22	29,02	39,38	27,10
sim	86,74	82,16	77,78	70,98	60,62	72,90
TOTAL	100,00	100,00	100,00	100,00	100,00	100,00

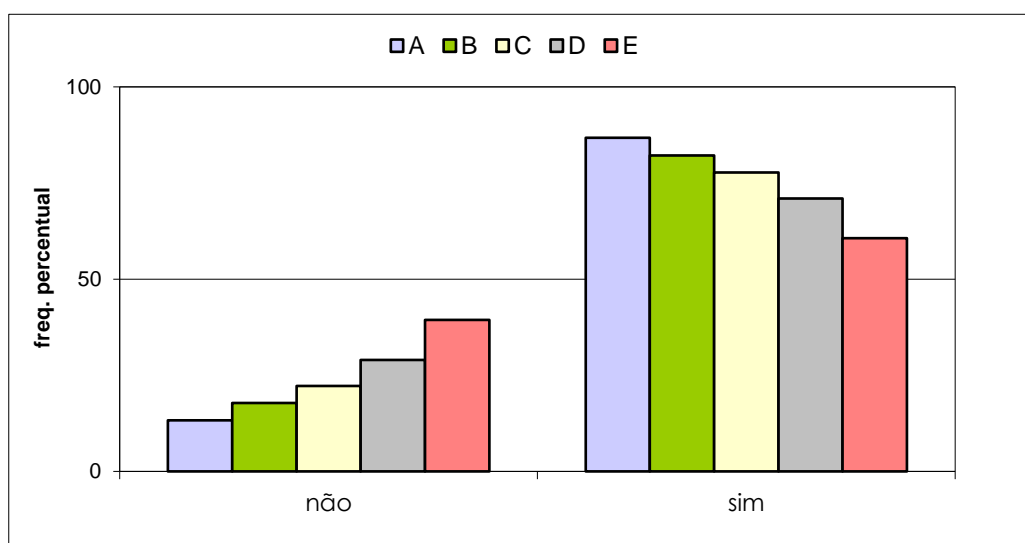

VESTIBULAR ESTADUAL 2011
2º EXAME DE QUALIFICAÇÃO
 QUESTIONÁRIO DE INFORMAÇÕES SOCIOCULTURAIS

PERGUNTA 4

Você utilizou os programas e/ou as provas de vestibulares anteriores da UERJ para orientar seus estudos este ano?

RESPOSTAS	FREQUÊNCIAS BRUTAS					
	A	B	C	D	E	GERAL
não	728	1.784	3.374	4.350	4.377	14.613
sim	2.413	5.776	9.439	10.220	7.645	35.493
total válido	3.141	7.560	12.813	14.570	12.022	50.106
em branco / anuladas	225	591	774	684	488	2.762
total geral	3.366	8.151	13.587	15.254	12.510	52.868

RESPOSTAS	FREQUÊNCIAS PERCENTUAIS					
	A	B	C	D	E	GERAL
não	23,18	23,60	26,33	29,86	36,41	29,16
sim	76,82	76,40	73,67	70,14	63,59	70,84
TOTAL	100,00	100,00	100,00	100,00	100,00	100,00

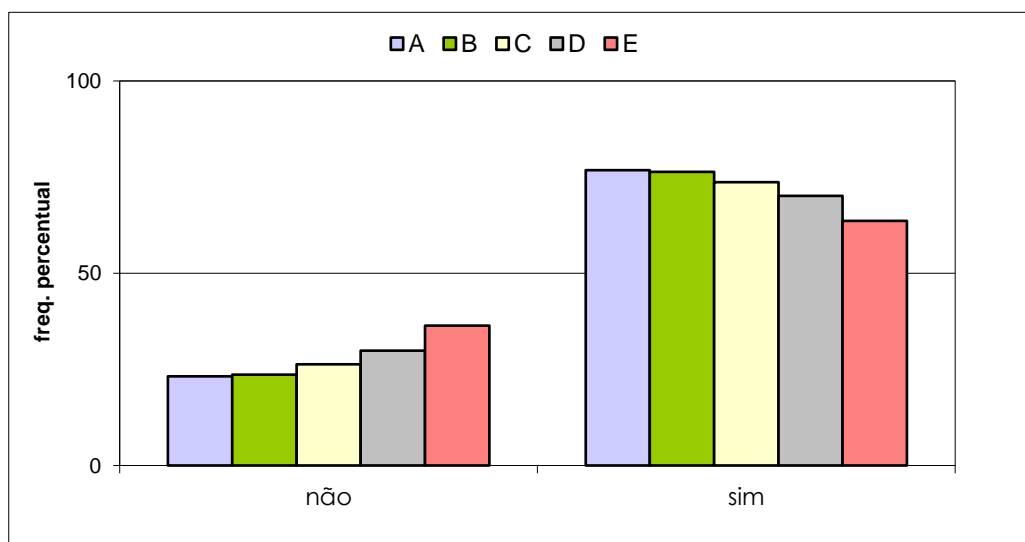

VESTIBULAR ESTADUAL 2011
2º EXAME DE QUALIFICAÇÃO
 QUESTIONÁRIO DE INFORMAÇÕES SOCIOCULTURAIS

PERGUNTA 5

A escolha de sua carreira está sendo influenciada pela relação candidato/vaga apresentada em vestibulares anteriores?

RESPOSTAS	FREQUÊNCIAS BRUTAS					
	A	B	C	D	E	GERAL
não	2.888	6.791	11.327	12.712	10.156	43.874
sim	183	596	1.259	1.627	1.639	5.304
total válido	3.071	7.387	12.586	14.339	11.795	49.178
em branco / anuladas	295	764	1.001	915	715	3.690
total geral	3.366	8.151	13.587	15.254	12.510	52.868

RESPOSTAS	FREQUÊNCIAS PERCENTUAIS					
	A	B	C	D	E	GERAL
não	94,04	91,93	90,00	88,65	86,10	89,21
sim	5,96	8,07	10,00	11,35	13,90	10,79
TOTAL	100,00	100,00	100,00	100,00	100,00	100,00

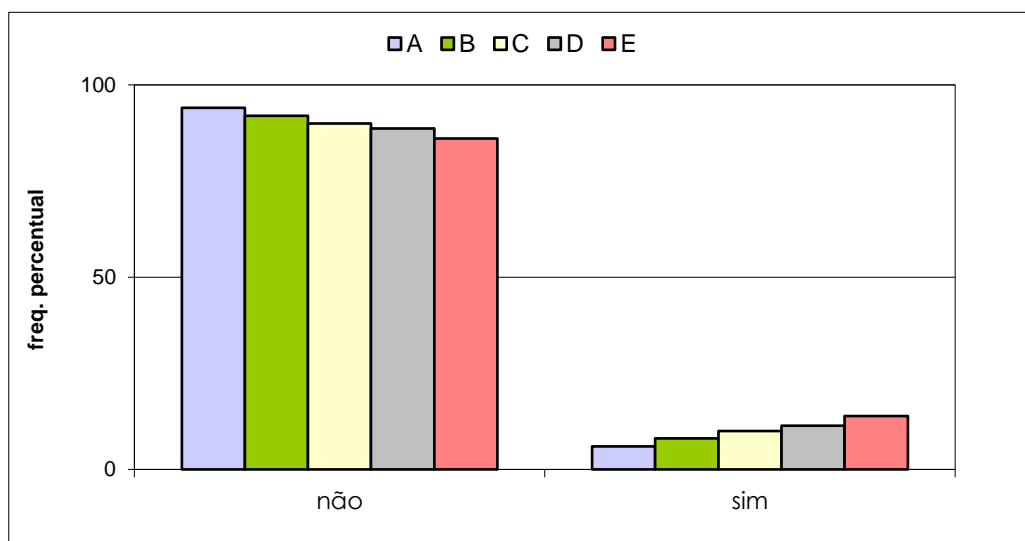

VESTIBULAR ESTADUAL 2011
2º EXAME DE QUALIFICAÇÃO
 QUESTIONÁRIO DE INFORMAÇÕES SOCIOCULTURAIS

PERGUNTA 6

A escolha de sua carreira está sendo influenciada pela maior possibilidade ou certeza de obtenção de emprego no futuro?

RESPOSTAS	FREQUÊNCIAS BRUTAS					
	A	B	C	D	E	GERAL
não	1.260	3.030	4.953	5.025	3.313	17.581
sim	1.869	4.461	7.771	9.516	8.619	32.236
total válido	3.129	7.491	12.724	14.541	11.932	49.817
em branco / anuladas	237	660	863	713	578	3.051
total geral	3.366	8.151	13.587	15.254	12.510	52.868

RESPOSTAS	FREQUÊNCIAS PERCENTUAIS					
	A	B	C	D	E	GERAL
não	40,27	40,45	38,93	34,56	27,77	35,29
sim	59,73	59,55	61,07	65,44	72,23	64,71
TOTAL	100,00	100,00	100,00	100,00	100,00	100,00

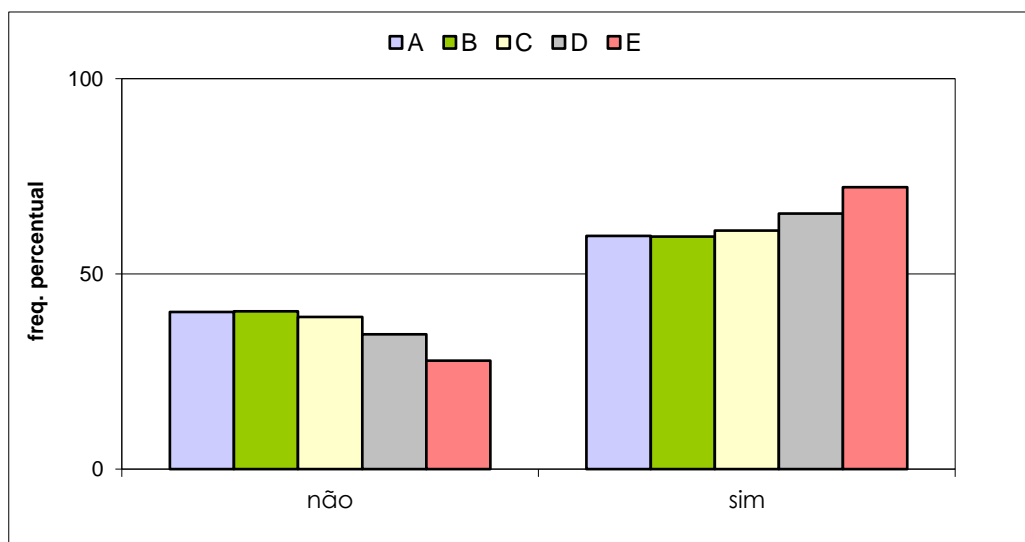

VESTIBULAR ESTADUAL 2011
2º EXAME DE QUALIFICAÇÃO
 QUESTIONÁRIO DE INFORMAÇÕES SOCIOCULTURAIS

PERGUNTA 7

A escolha de sua carreira está sendo influenciada pelo fato de os profissionais dessa carreira receberem um salário médio de valor mais alto do que o de profissionais de outras carreiras?

RESPOSTAS	FREQUÊNCIAS BRUTAS					
	A	B	C	D	E	GERAL
não	1.708	4.375	7.837	9.422	7.855	31.197
sim	1.443	3.203	5.052	5.267	4.246	19.211
total válido	3.151	7.578	12.889	14.689	12.101	50.408
em branco / anuladas	215	573	698	565	409	2.460
total geral	3.366	8.151	13.587	15.254	12.510	52.868

RESPOSTAS	FREQUÊNCIAS PERCENTUAIS					
	A	B	C	D	E	GERAL
não	54,21	57,73	60,80	64,14	64,91	61,89
sim	45,79	42,27	39,20	35,86	35,09	38,11
TOTAL	100,00	100,00	100,00	100,00	100,00	100,00

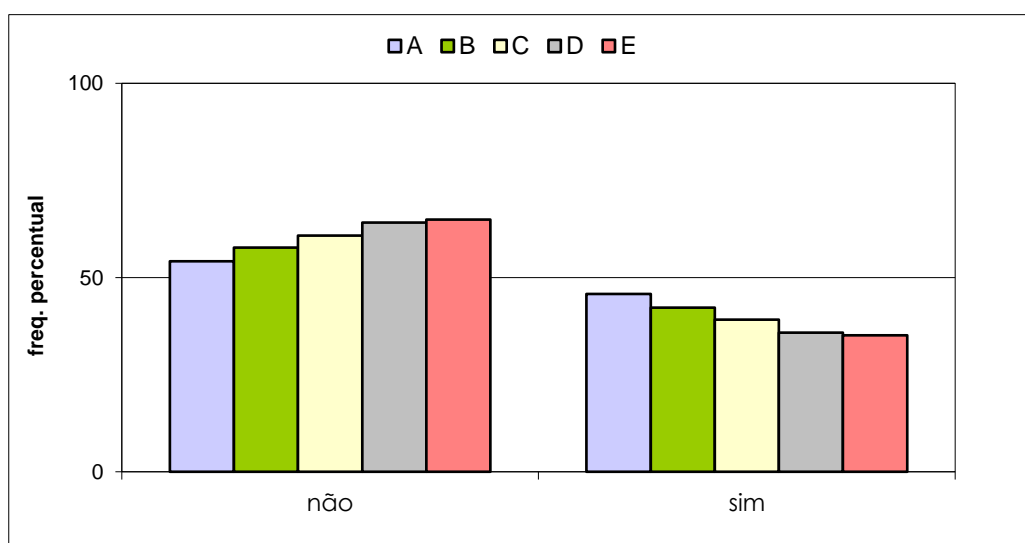

VESTIBULAR ESTADUAL 2011
2º EXAME DE QUALIFICAÇÃO
 QUESTIONÁRIO DE INFORMAÇÕES SOCIOCULTURAIS

PERGUNTA 8

Com quem você mora?

RESPOSTAS	FREQUÊNCIAS BRUTAS					
	A	B	C	D	E	GERAL
pais, pai ou mãe	2.743	6.685	11.267	12.556	9.858	43.109
parentes	207	453	777	970	855	3.262
cônjuge, com ou sem filhos	56	192	508	868	1.075	2.699
amigos	77	135	156	123	99	590
sozinho	72	140	213	195	247	867
total válido	3.155	7.605	12.921	14.712	12.134	50.527
em branco / anuladas	211	546	666	542	376	2.341
total geral	3.366	8.151	13.587	15.254	12.510	52.868

RESPOSTAS	FREQUÊNCIAS PERCENTUAIS					
	A	B	C	D	E	GERAL
pais, pai ou mãe	86,94	87,90	87,20	85,35	81,24	85,32
parentes, cônjuge, amigos, sozinho	13,06	12,10	12,80	14,65	18,76	14,68
TOTAL	100,00	100,00	100,00	100,00	100,00	100,00

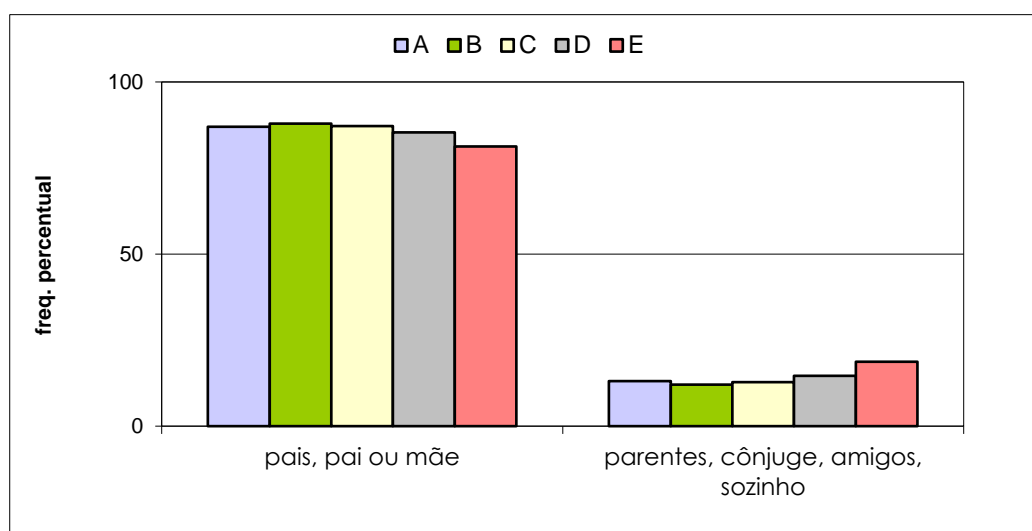

VESTIBULAR ESTADUAL 2011
2º EXAME DE QUALIFICAÇÃO
 QUESTIONÁRIO DE INFORMAÇÕES SOCIOCULTURAIS

PERGUNTA 9

Qual a situação legal da casa em que você mora?

RESPOSTAS	FREQUÊNCIAS BRUTAS					
	A	B	C	D	E	GERAL
própria	2.404	5.673	9.422	10.338	8.394	36.231
alugada	535	1.268	2.130	2.482	2.046	8.461
outras (imóvel cedido, usufruto, ocupação ou assemelhados)	169	518	1.122	1.644	1.500	4.953
hotel, pensão, quarto, república ou assemelhados	20	41	49	42	28	180
não sei	20	79	143	173	117	532
total válido	3.148	7.579	12.866	14.679	12.085	50.357
em branco / anuladas	218	572	721	575	425	2.511
total geral	3.366	8.151	13.587	15.254	12.510	52.868

RESPOSTAS	FREQUÊNCIAS PERCENTUAIS					
	A	B	C	D	E	GERAL
própria	76,37	74,85	73,23	70,43	69,46	71,95
alugada	16,99	16,73	16,56	16,91	16,93	16,80
outras situações	6,64	8,42	10,21	12,66	13,61	11,25
TOTAL	100,00	100,00	100,00	100,00	100,00	100,00

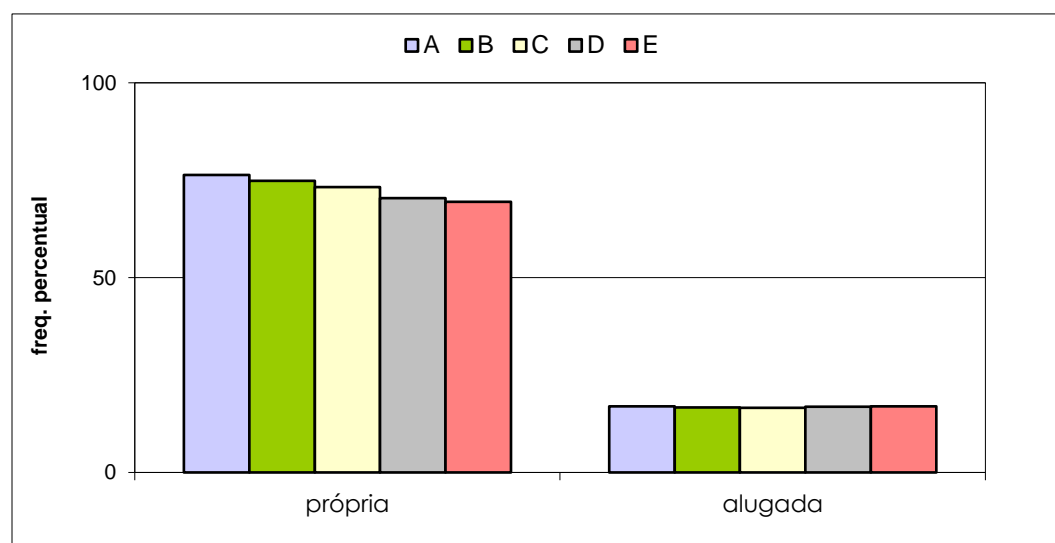

VESTIBULAR ESTADUAL 2011
2º EXAME DE QUALIFICAÇÃO
 QUESTIONÁRIO DE INFORMAÇÕES SOCIOCULTURAIS

PERGUNTA 10

Quantos quartos e salas, somados, tem a casa em que você mora? Incluir dependências de empregados na resposta.

RESPOSTAS	FREQUÊNCIAS BRUTAS					
	A	B	C	D	E	GERAL
1 ou 2	307	827	1.810	2.830	3.133	8.907
3 ou 4	1.547	4.212	7.324	8.268	6.502	27.853
5 ou 6	948	1.890	2.833	2.851	1.990	10.512
7 ou mais	320	611	834	681	432	2.878
moro em hotel, pensão, quarto, república ou assemelhados	20	32	53	49	44	198
total válido	3.142	7.572	12.854	14.679	12.101	50.348
em branco / anuladas	224	579	733	575	409	2.520
total geral	3.366	8.151	13.587	15.254	12.510	52.868

RESPOSTAS	FREQUÊNCIAS PERCENTUAIS					
	A	B	C	D	E	GERAL
1 a 4	59,01	66,55	71,06	75,60	79,62	73,01
mais de 4	40,36	33,03	28,53	24,06	20,01	26,59
hotel, pensão...	0,64	0,42	0,41	0,33	0,36	0,39
TOTAL	100,00	100,00	100,00	100,00	100,00	100,00

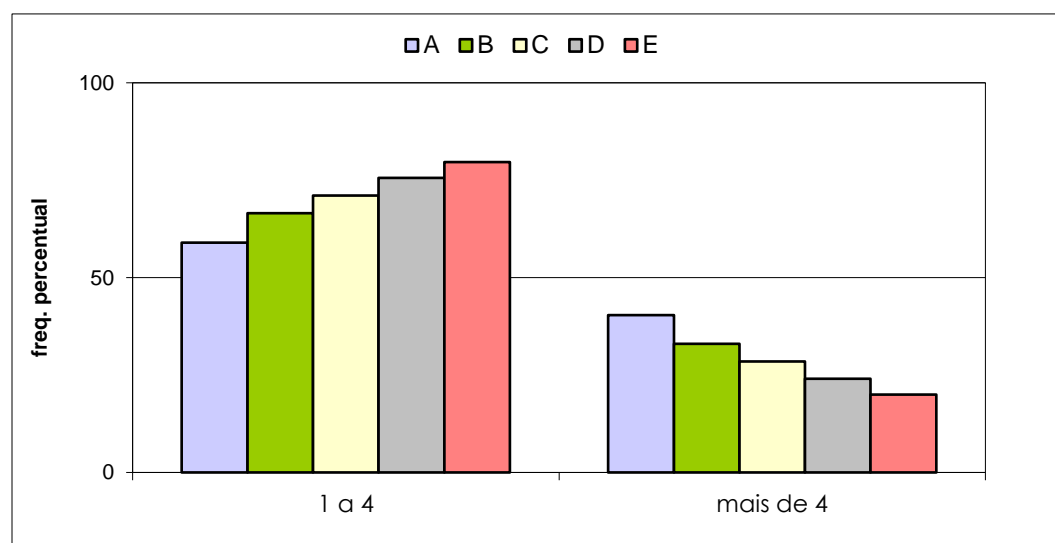

VESTIBULAR ESTADUAL 2011
2º EXAME DE QUALIFICAÇÃO
 QUESTIONÁRIO DE INFORMAÇÕES SOCIOCULTURAIS

PERGUNTA 11

Quantos veículos (carros e motos) tem sua família?

RESPOSTAS	FREQUÊNCIAS BRUTAS					GERAL
	A	B	C	D	E	
um	1.464	3.660	6.096	6.509	4.733	22.462
dois	896	1.830	2.393	1.841	1.016	7.976
mais de dois	262	480	556	443	211	1.952
nenhum	521	1.597	3.809	5.856	6.106	17.889
total válido	3.143	7.567	12.854	14.649	12.066	50.279
em branco / anuladas	223	584	733	605	444	2.589
total geral	3.366	8.151	13.587	15.254	12.510	52.868

RESPOSTAS	FREQUÊNCIAS PERCENTUAIS					GERAL
	A	B	C	D	E	
um, dois ou mais de dois	83,42	78,90	70,37	60,02	49,39	64,42
nenhum	16,58	21,10	29,63	39,98	50,61	35,58
TOTAL	100,00	100,00	100,00	100,00	100,00	100,00

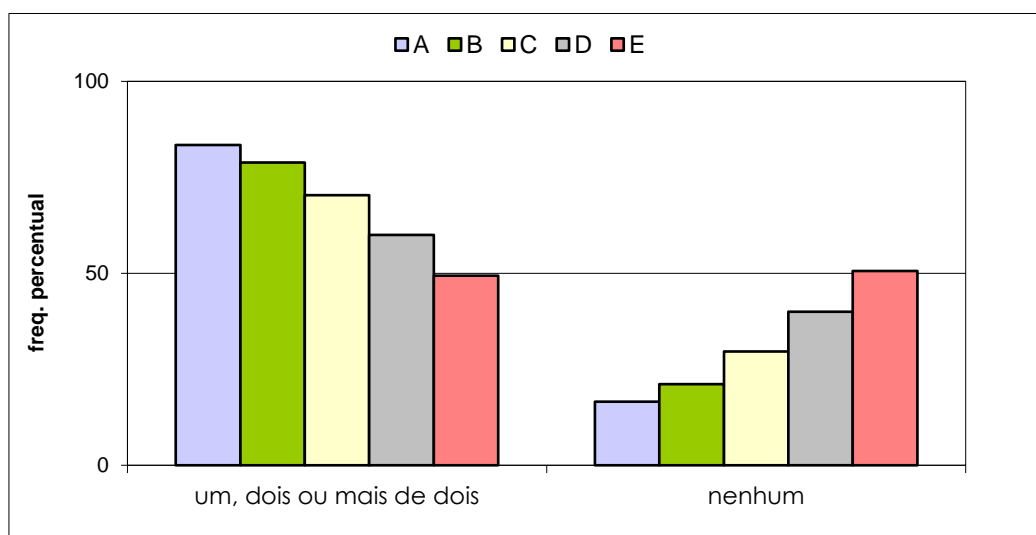

VESTIBULAR ESTADUAL 2011
2º EXAME DE QUALIFICAÇÃO
 QUESTIONÁRIO DE INFORMAÇÕES SOCIOCULTURAIS

PERGUNTA 12

Com que idade você começou a trabalhar?

RESPOSTAS	FREQUÊNCIAS BRUTAS					GERAL
	A	B	C	D	E	
antes de 14 anos	49	133	334	569	668	1.753
entre 14 e 18 anos	213	748	1.710	2.686	2.680	8.037
após 18 anos	289	716	1.479	1.978	1.886	6.348
nunca trabalhei	2.581	5.958	9.299	9.405	6.820	34.063
total válido	3.132	7.555	12.822	14.638	12.054	50.201
em branco / anuladas	234	596	765	616	456	2.667
total geral	3.366	8.151	13.587	15.254	12.510	52.868

RESPOSTAS	FREQUÊNCIAS PERCENTUAIS					GERAL
	A	B	C	D	E	
antes de 14 anos, entre 14 e 18 anos, após 18 anos	17,59	21,14	27,48	35,75	43,42	32,15
nunca trabalhei	82,41	78,86	72,52	64,25	56,58	67,85
TOTAL	100,00	100,00	100,00	100,00	100,00	100,00

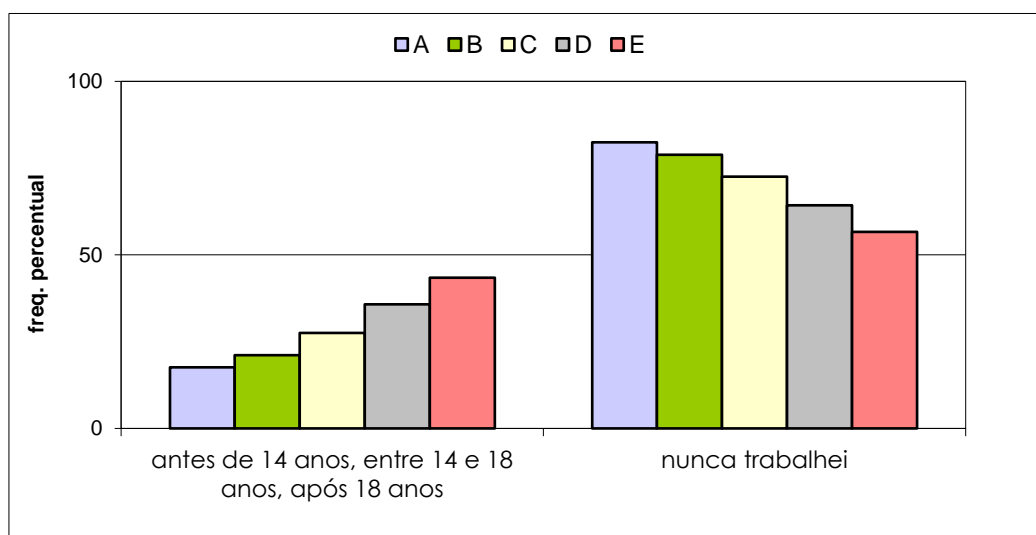

VESTIBULAR ESTADUAL 2011
2º EXAME DE QUALIFICAÇÃO
 QUESTIONÁRIO DE INFORMAÇÕES SOCIOCULTURAIS

PERGUNTA 13

Usualmente, qual a sua principal fonte de renda?

RESPOSTAS	FREQUÊNCIAS BRUTAS					
	A	B	C	D	E	GERAL
emprego regular	259	856	1.808	2.791	2.758	8.472
trabalho autônomo ou por conta própria	79	220	521	799	899	2.518
rendimentos de capital ou pensões	59	153	296	355	357	1.220
mesada, mesmo que não fixa ou constante	782	1.747	2.509	2.161	1.309	8.508
não tenho renda	1.967	4.590	7.710	8.551	6.746	29.564
total válido	3.146	7.566	12.844	14.657	12.069	50.282
em branco / anuladas	220	585	743	597	441	2.586
total geral	3.366	8.151	13.587	15.254	12.510	52.868

RESPOSTAS	FREQUÊNCIAS PERCENTUAIS					
	A	B	C	D	E	GERAL
(*)	12,62	16,24	20,44	26,92	33,26	24,28
mesada	24,86	23,09	19,53	14,74	10,85	16,92
não tenho renda	62,52	60,67	60,03	58,34	55,90	58,80
TOTAL	100,00	100,00	100,00	100,00	100,00	100,00

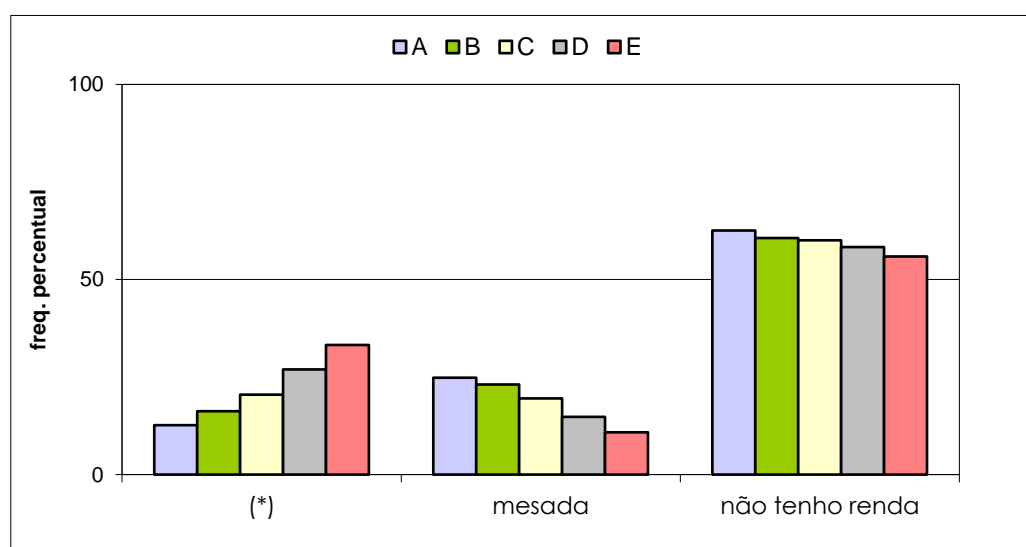

(*) - emprego regular, trabalho autônomo ou por conta própria, rendimentos de capital ou pensões

VESTIBULAR ESTADUAL 2011
2º EXAME DE QUALIFICAÇÃO
 QUESTIONÁRIO DE INFORMAÇÕES SOCIOCULTURAIS

PERGUNTA 14

Você contribui financeiramente para a renda de sua família?

RESPOSTAS	FREQUÊNCIAS BRUTAS					GERAL
	A	B	C	D	E	
não	2.889	6.754	10.966	11.704	8.881	41.194
sim	242	777	1.848	2.905	3.142	8.914
total válido	3.131	7.531	12.814	14.609	12.023	50.108
em branco / anuladas	235	620	773	645	487	2.760
total geral	3.366	8.151	13.587	15.254	12.510	52.868

RESPOSTAS	FREQUÊNCIAS PERCENTUAIS					GERAL
	A	B	C	D	E	
não	92,27	89,68	85,58	80,11	73,87	82,21
sim	7,73	10,32	14,42	19,89	26,13	17,79
TOTAL	100,00	100,00	100,00	100,00	100,00	100,00

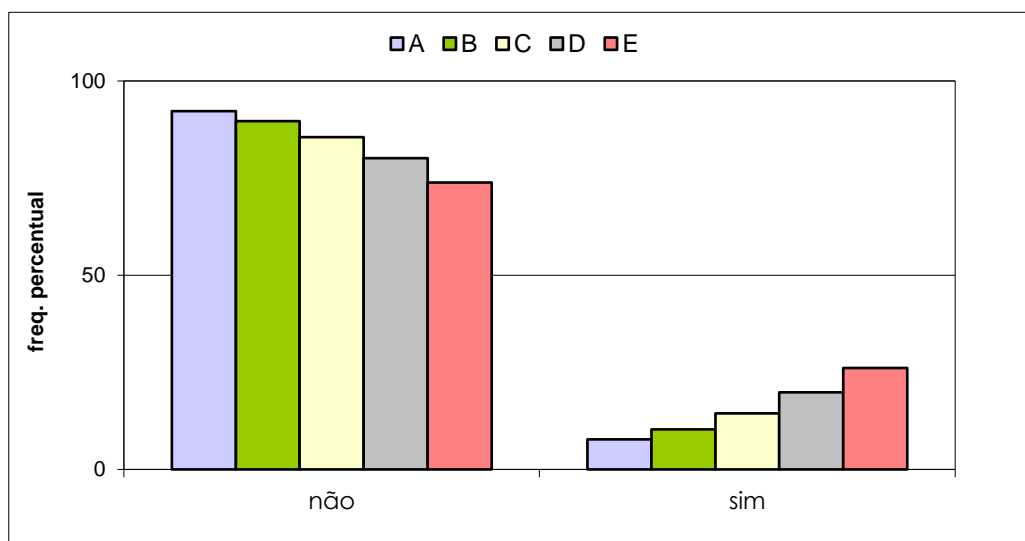

VESTIBULAR ESTADUAL 2011
2º EXAME DE QUALIFICAÇÃO
 QUESTIONÁRIO DE INFORMAÇÕES SOCIOCULTURAIS

PERGUNTA 15

Qual a renda mensal bruta de sua família? Para responder, some os salários ou rendimentos brutos dos membros de sua família que trabalhem e que estejam morando em sua casa.

RESPOSTAS	FREQUÊNCIAS BRUTAS					
	A	B	C	D	E	GERAL
até 3 salários mínimos	239	1.023	2.997	5.683	6.598	16.540
mais de 3 até 5 salários mínimos	529	1.748	3.733	4.490	3.370	13.870
mais de 5 até 10 salários mínimos	947	2.223	3.348	2.849	1.478	10.845
mais de 10 até 20 salários mínimos	766	1.544	1.761	1.119	452	5.642
mais de 20 até 30 salários mínimos	368	605	597	340	94	2.004
mais de 30 salários mínimos	280	390	381	167	46	1.264
total válido	3.129	7.533	12.817	14.648	12.038	50.165
em branco / anuladas	237	618	770	606	472	2.703
total geral	3.366	8.151	13.587	15.254	12.510	52.868

RESPOSTAS	FREQUÊNCIAS PERCENTUAIS					
	A	B	C	D	E	GERAL
até 5 salários mínimos	24,54	36,78	52,51	69,45	82,80	60,62
mais de 5 salários mínimos	75,46	63,22	47,49	30,55	17,20	39,38
TOTAL	100,00	100,00	100,00	100,00	100,00	100,00

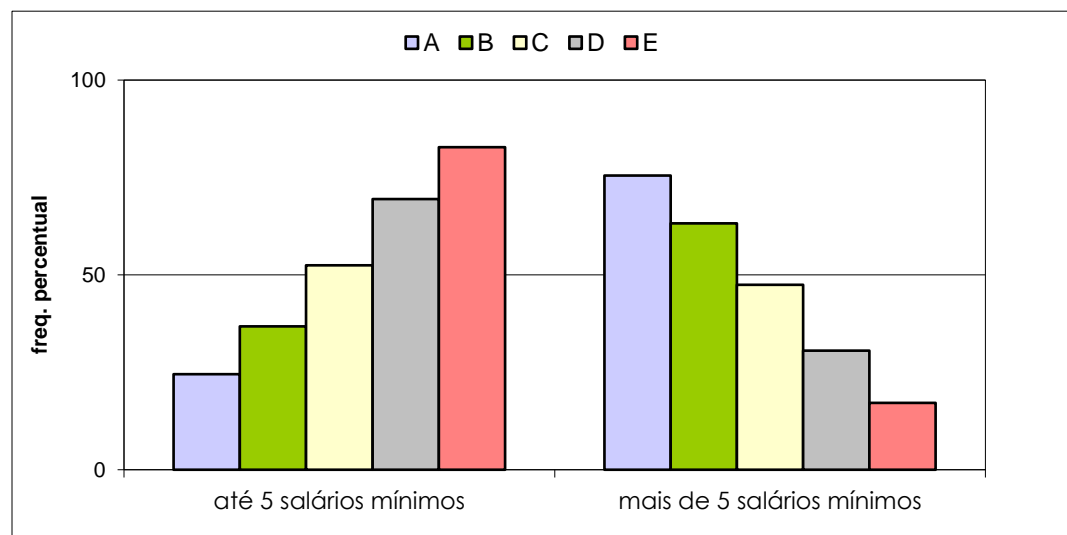

VESTIBULAR ESTADUAL 2011
2º EXAME DE QUALIFICAÇÃO
 QUESTIONÁRIO DE INFORMAÇÕES SOCIOCULTURAIS

PERGUNTA 16

Quantas pessoas da sua família vivem da renda mensal citada?

RESPOSTAS	FREQUÊNCIAS PERCENTUAIS					
	A	B	C	D	E	GERAL
uma	126	323	707	1.041	1.228	3.425
duas	333	892	1.777	2.272	2.102	7.376
três	762	1.893	3.239	3.742	2.977	12.613
quatro	1.281	3.006	4.704	5.027	3.699	17.717
cinco	480	1.098	1.804	1.906	1.436	6.724
seis	119	230	428	478	434	1.689
mais de seis	40	114	190	221	200	765
total válido	3.141	7.556	12.849	14.687	12.076	50.309
em branco / anuladas	225	595	738	567	434	2.559
total geral	3.366	8.151	13.587	15.254	12.510	52.868

RESPOSTAS	FREQUÊNCIAS PERCENTUAIS					
	A	B	C	D	E	GERAL
até 4	79,66	80,92	81,15	82,26	82,86	81,76
mais de 4	20,34	19,08	18,85	17,74	17,14	18,24
TOTAL	100,00	100,00	100,00	100,00	100,00	100,00

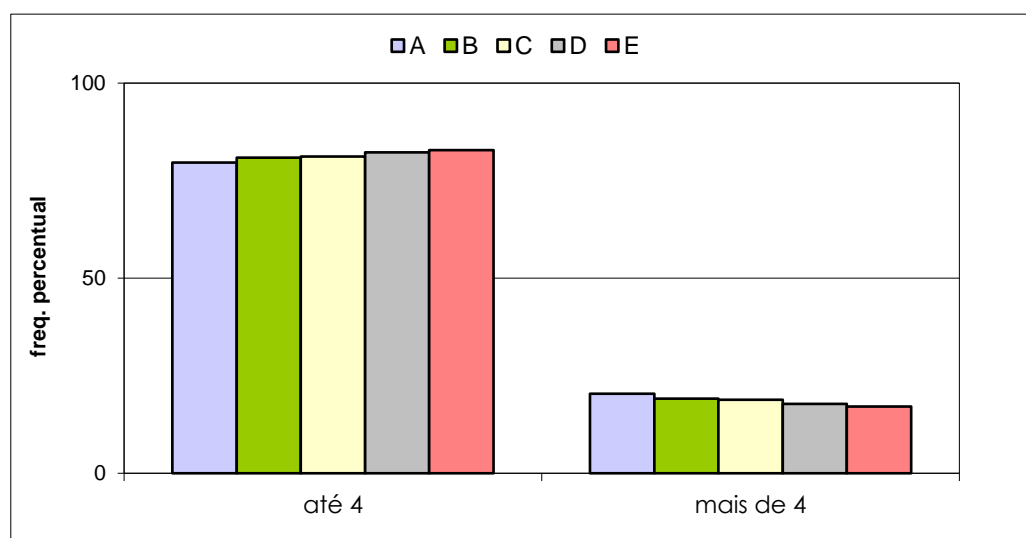

VESTIBULAR ESTADUAL 2011
2º EXAME DE QUALIFICAÇÃO
 QUESTIONÁRIO DE INFORMAÇÕES SOCIOCULTURAIS

PERGUNTA 17

Qual o nível de escolaridade de seu pai?

RESPOSTAS	FREQUÊNCIAS BRUTAS					
	A	B	C	D	E	GERAL
ensino fundamental	230	843	2.100	3.558	3.805	10.536
ensino médio	833	2.413	4.766	5.906	4.734	18.652
ensino superior	1.976	3.936	5.118	3.791	1.868	16.689
nenhum	17	58	141	280	396	892
não sei	61	265	649	1.027	1.197	3.199
total válido	3.117	7.515	12.774	14.562	12.000	49.968
em branco / anuladas	249	636	813	692	510	2.900
total geral	3.366	8.151	13.587	15.254	12.510	52.868

RESPOSTAS	FREQUÊNCIAS PERCENTUAIS					
	A	B	C	D	E	GERAL
fundamental ou médio	34,10	43,33	53,75	64,99	71,16	58,41
superior	63,39	52,38	40,07	26,03	15,57	33,40
nenhum / não sei	2,50	4,30	6,18	8,98	13,28	8,19
TOTAL	100,00	100,00	100,00	100,00	100,00	100,00

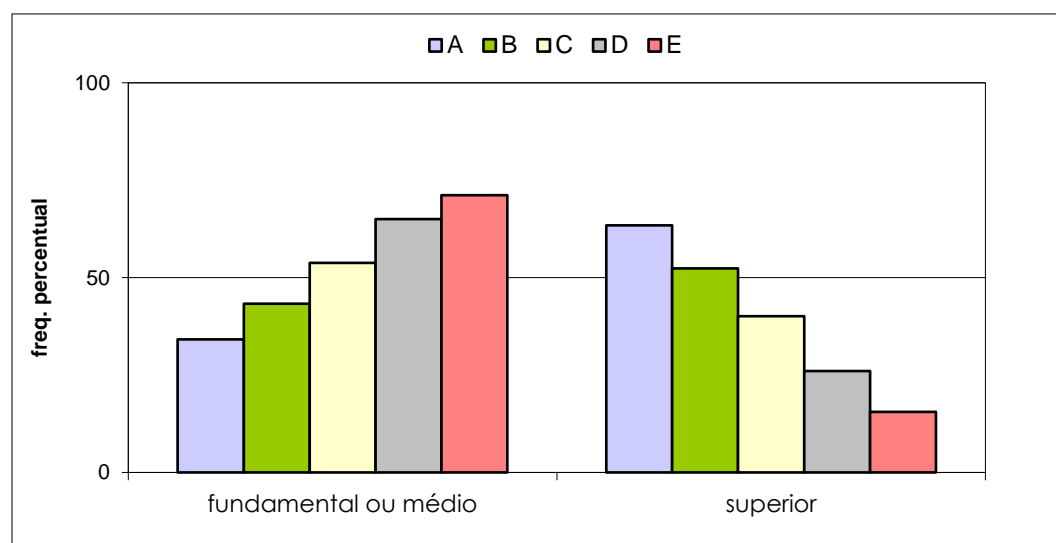

VESTIBULAR ESTADUAL 2011
2º EXAME DE QUALIFICAÇÃO
 QUESTIONÁRIO DE INFORMAÇÕES SOCIOCULTURAIS

PERGUNTA 18

Qual o nível de escolaridade de sua mãe?

RESPOSTAS	FREQUÊNCIAS BRUTAS					
	A	B	C	D	E	GERAL
ensino fundamental	213	749	2.076	3.538	4.013	10.589
ensino médio	839	2.463	4.961	6.270	5.016	19.549
ensino superior	2.051	4.208	5.479	4.277	2.155	18.170
nenhum	9	39	115	244	380	787
não sei	28	111	232	342	527	1.240
total válido	3.140	7.570	12.863	14.671	12.091	50.335
em branco / anuladas	226	581	724	583	419	2.533
total geral	3.366	8.151	13.587	15.254	12.510	52.868

RESPOSTAS	FREQUÊNCIAS PERCENTUAIS					
	A	B	C	D	E	GERAL
fundamental ou médio	33,50	42,43	54,71	66,85	74,68	59,87
superior	65,32	55,59	42,60	29,15	17,82	36,10
nenhum / não sei	1,18	1,98	2,70	3,99	7,50	4,03
TOTAL	100,00	100,00	100,00	100,00	100,00	100,00

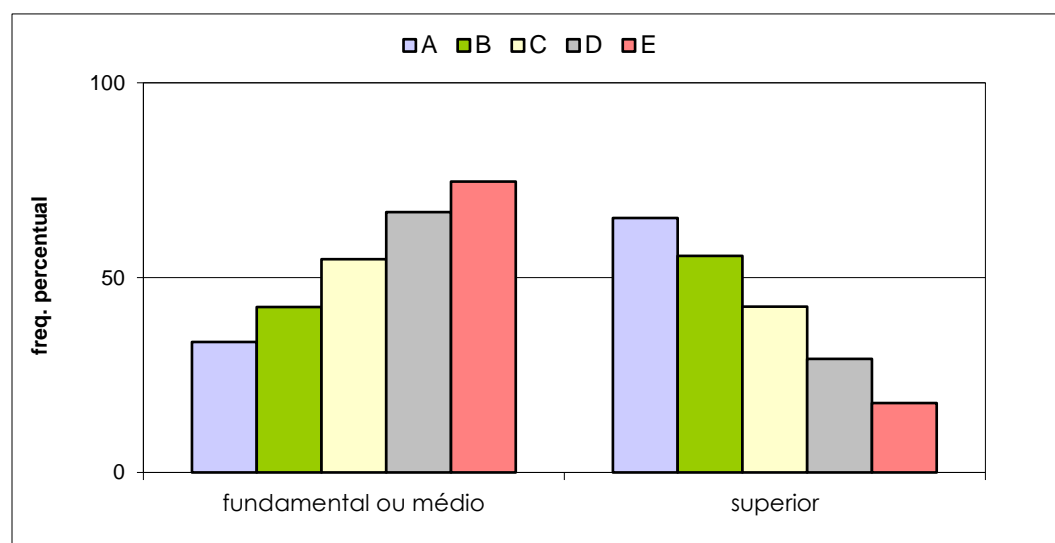

VESTIBULAR ESTADUAL 2011
2º EXAME DE QUALIFICAÇÃO
 QUESTIONÁRIO DE INFORMAÇÕES SOCIOCULTURAIS

PERGUNTA 19

Como você definiria a sua cor?

RESPOSTAS	FREQUÊNCIAS BRUTAS					
	A	B	C	D	E	GERAL
branca	2.322	5.178	7.987	7.754	5.164	28.405
negra	132	610	1.358	2.147	2.311	6.558
parda	583	1.587	3.153	4.274	4.127	13.724
amarela	60	117	232	312	320	1.041
indígena	20	36	94	128	127	405
total válido	3.117	7.528	12.824	14.615	12.049	50.133
em branco / anuladas	249	623	763	639	461	2.735
total geral	3.366	8.151	13.587	15.254	12.510	52.868

RESPOSTAS	FREQUÊNCIAS PERCENTUAIS					
	A	B	C	D	E	GERAL
branca	74,49	68,78	62,28	53,06	42,86	56,66
negra / parda	22,94	29,18	35,18	43,93	53,43	40,46
amarela indígena	2,57	2,03	2,54	3,01	3,71	2,88
TOTAL	100,00	100,00	100,00	100,00	100,00	100,00

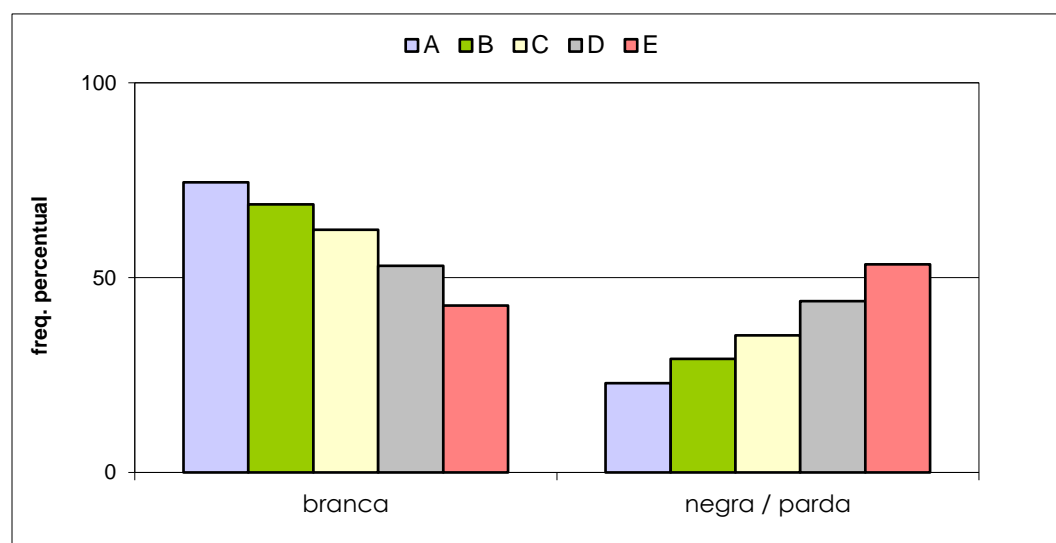

VESTIBULAR ESTADUAL 2011
2º EXAME DE QUALIFICAÇÃO
 QUESTIONÁRIO DE INFORMAÇÕES SOCIOCULTURAIS

PERGUNTA 20

Você tem computador em casa?

RESPOSTAS	FREQUÊNCIAS BRUTAS					
	A	B	C	D	E	GERAL
não	106	327	872	1.649	2.105	5.059
sim	3.020	7.214	11.951	12.970	9.915	45.070
total válido	3.126	7.541	12.823	14.619	12.020	50.129
em branco / anuladas	240	610	764	635	490	2.739
total geral	3.366	8.151	13.587	15.254	12.510	52.868

RESPOSTAS	FREQUÊNCIAS PERCENTUAIS					
	A	B	C	D	E	GERAL
não	3,39	4,34	6,80	11,28	17,51	10,09
sim	96,61	95,66	93,20	88,72	82,49	89,91
TOTAL	100,00	100,00	100,00	100,00	100,00	100,00

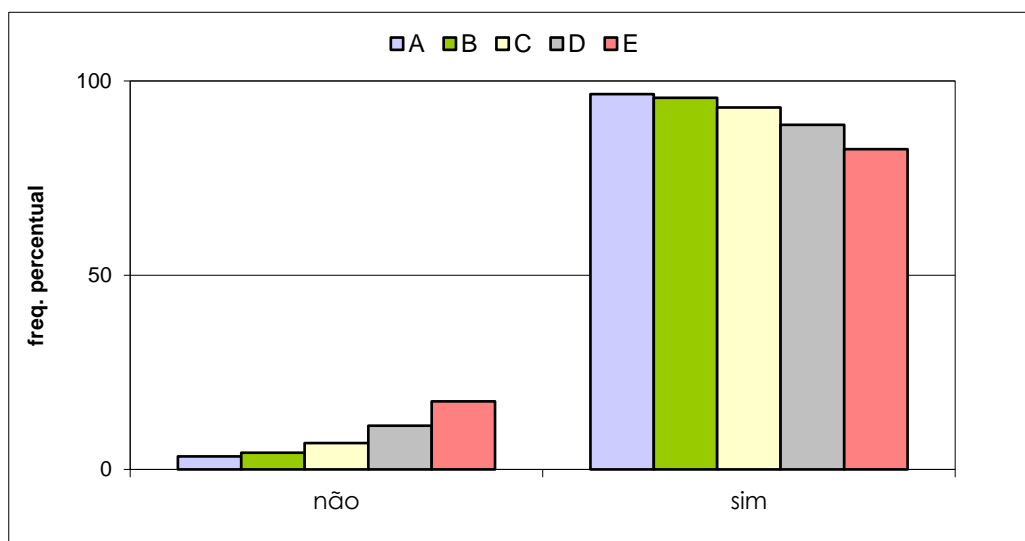

VESTIBULAR ESTADUAL 2011
2º EXAME DE QUALIFICAÇÃO
 QUESTIONÁRIO DE INFORMAÇÕES SOCIOCULTURAIS

PERGUNTA 21

Quantos livros, aproximadamente, há em sua casa, sem contar os livros didáticos?

RESPOSTAS	FREQUÊNCIAS BRUTAS					
	A	B	C	D	E	GERAL
nenhum	46	90	149	209	249	743
de 1 a 10	347	1.137	2.850	4.604	4.797	13.735
de 11 a 50	1.042	2.879	5.218	6.038	4.675	19.852
de 51 a 100	759	1.631	2.441	2.217	1.472	8.520
mais de 100	931	1.760	2.126	1.515	821	7.153
total válido	3.125	7.497	12.784	14.583	12.014	50.003
em branco / anuladas	241	654	803	671	496	2.865
total geral	3.366	8.151	13.587	15.254	12.510	52.868

RESPOSTAS	FREQUÊNCIAS PERCENTUAIS					
	A	B	C	D	E	GERAL
até 50	45,92	54,77	64,28	74,41	80,91	68,66
mais de 50	54,08	45,23	35,72	25,59	19,09	31,34
TOTAL	100,00	100,00	100,00	100,00	100,00	100,00

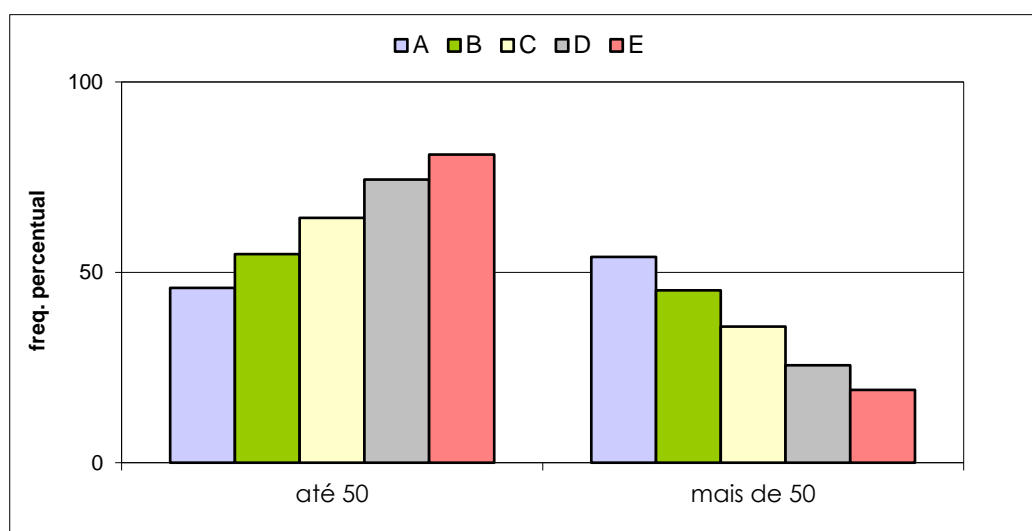

VESTIBULAR ESTADUAL 2011
2º EXAME DE QUALIFICAÇÃO
 QUESTIONÁRIO DE INFORMAÇÕES SOCIOCULTURAIS

PERGUNTA 22

Quantos livros, em média, você lê por ano, excentuando-se os livros didáticos?

RESPOSTAS	FREQUÊNCIAS BRUTAS					GERAL
	A	B	C	D	E	
nenhum	192	466	784	895	744	3.081
de 1 a 5	1.802	4.561	7.956	9.528	8.136	31.983
de 6 a 10	677	1.511	2.516	2.749	2.100	9.553
mais de 10	464	998	1.563	1.469	1.075	5.569
total válido	3.135	7.536	12.819	14.641	12.055	50.186
em branco / anuladas	231	615	768	613	455	2.682
total geral	3.366	8.151	13.587	15.254	12.510	52.868

RESPOSTAS	FREQUÊNCIAS PERCENTUAIS					GERAL
	A	B	C	D	E	
até 5	63,60	66,71	68,18	71,19	73,66	69,87
mais de 5	36,40	33,29	31,82	28,81	26,34	30,13
TOTAL	100,00	100,00	100,00	100,00	100,00	100,00

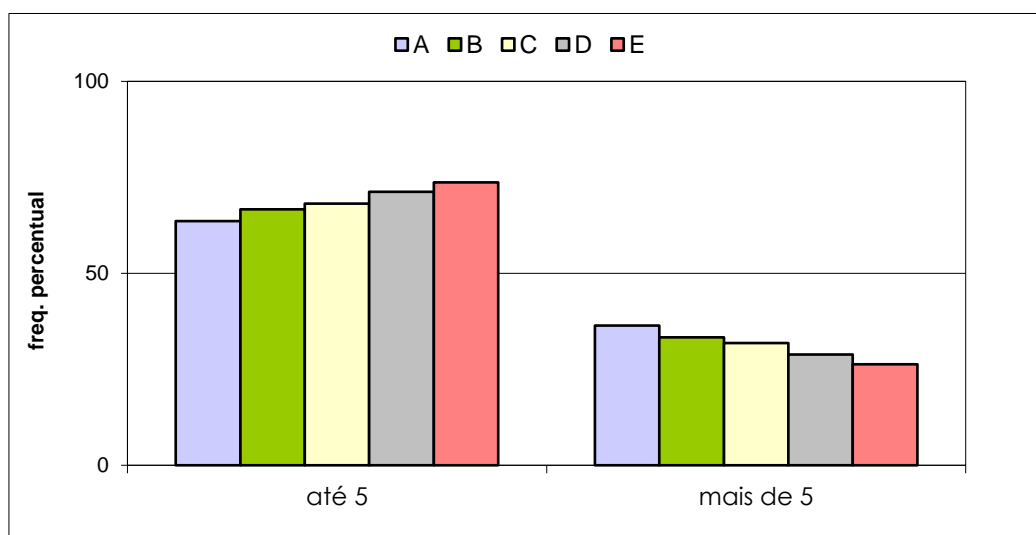

VESTIBULAR ESTADUAL 2011
2º EXAME DE QUALIFICAÇÃO
 QUESTIONÁRIO DE INFORMAÇÕES SOCIOCULTURAIS

PERGUNTA 23

Você frequenta, ou já frequentou, algum curso livre de língua estrangeira por, pelo menos, um semestre?

RESPOSTAS	FREQUÊNCIAS BRUTAS					
	A	B	C	D	E	GERAL
não	569	1.713	3.937	5.947	6.165	18.331
sim	2.562	5.822	8.836	8.633	5.838	31.691
total válido	3.131	7.535	12.773	14.580	12.003	50.022
em branco / anuladas	235	616	814	674	507	2.846
total geral	3.366	8.151	13.587	15.254	12.510	52.868

RESPOSTAS	FREQUÊNCIAS PERCENTUAIS					
	A	B	C	D	E	GERAL
não	18,17	22,73	30,82	40,79	51,36	36,65
sim	81,83	77,27	69,18	59,21	48,64	63,35
TOTAL	100,00	100,00	100,00	100,00	100,00	100,00

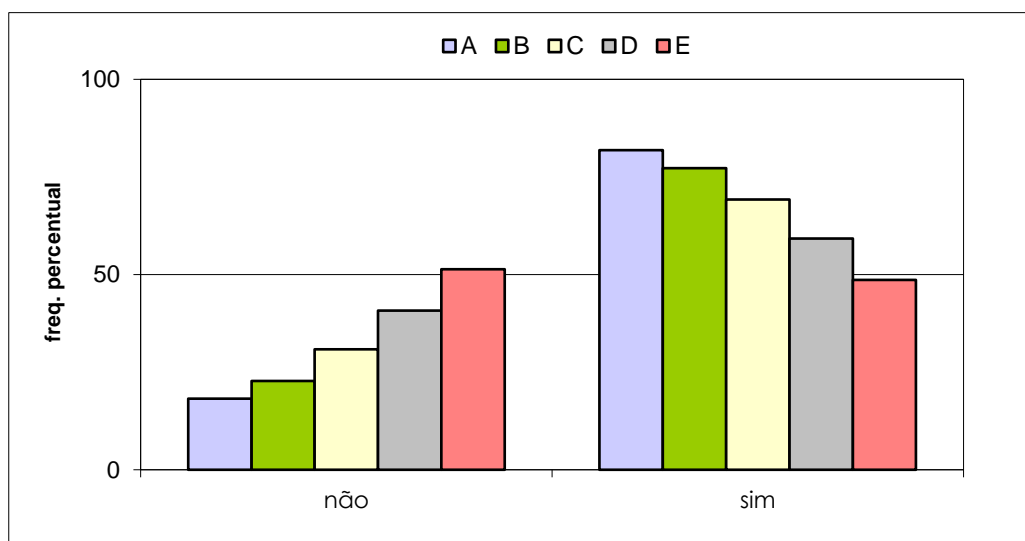

VESTIBULAR ESTADUAL 2011
2º EXAME DE QUALIFICAÇÃO
 QUESTIONÁRIO DE INFORMAÇÕES SOCIOCULTURAIS

PERGUNTA 24

Você concorda com a reserva de 20% para alunos carentes oriundos da rede pública de ensino?

RESPOSTAS	FREQUÊNCIAS BRUTAS					
	A	B	C	D	E	GERAL
não	1.617	3.672	5.458	4.981	2.925	18.653
sim	1.490	3.835	7.292	9.539	9.020	31.176
total válido	3.107	7.507	12.750	14.520	11.945	49.829
em branco / anuladas	259	644	837	734	565	3.039
total geral	3.366	8.151	13.587	15.254	12.510	52.868

RESPOSTAS	FREQUÊNCIAS PERCENTUAIS					
	A	B	C	D	E	GERAL
não	52,04	48,91	42,81	34,30	24,49	37,43
sim	47,96	51,09	57,19	65,70	75,51	62,57
TOTAL	100,00	100,00	100,00	100,00	100,00	100,00

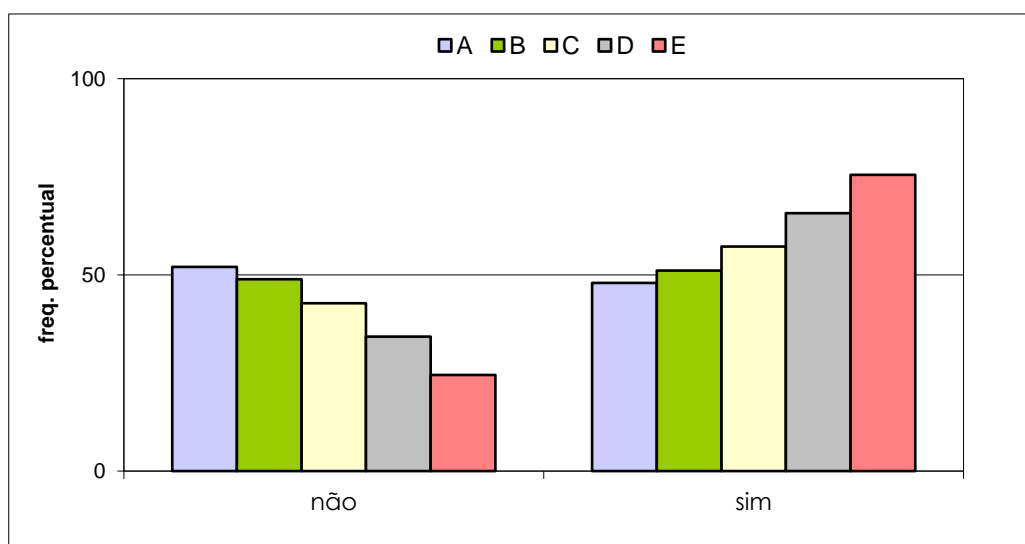

VESTIBULAR ESTADUAL 2011
2º EXAME DE QUALIFICAÇÃO
 QUESTIONÁRIO DE INFORMAÇÕES SOCIOCULTURAIS

PERGUNTA 25

Você concorda com a reserva de 20% para candidatos carentes negros ou indígenas?

RESPOSTAS	FREQUÊNCIAS BRUTAS					
	A	B	C	D	E	GERAL
não	2.588	5.983	9.072	8.729	5.414	31.786
sim	547	1.581	3.770	5.925	6.634	18.457
total válido	3.135	7.564	12.842	14.654	12.048	50.243
em branco / anuladas	231	587	745	600	462	2.625
total geral	3.366	8.151	13.587	15.254	12.510	52.868

RESPOSTAS	FREQUÊNCIAS PERCENTUAIS					
	A	B	C	D	E	GERAL
não	82,55	79,10	70,64	59,57	44,94	63,26
sim	17,45	20,90	29,36	40,43	55,06	36,74
TOTAL	100,00	100,00	100,00	100,00	100,00	100,00

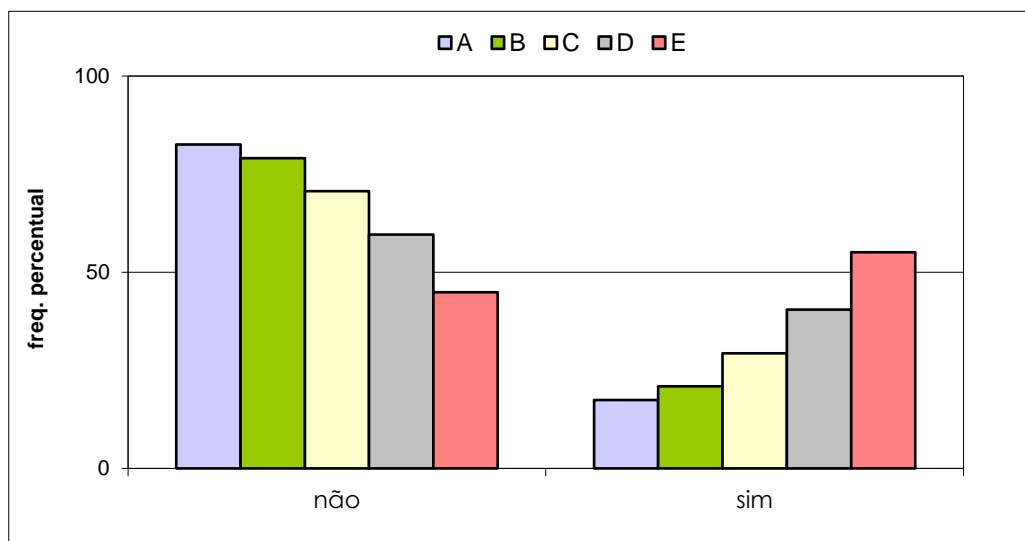

VESTIBULAR ESTADUAL 2011
2º EXAME DE QUALIFICAÇÃO
 QUESTIONÁRIO DE INFORMAÇÕES SOCIOCULTURAIS

PERGUNTA 26

Você concorda com a reserva de 5% para candidatos carentes com deficiência e para candidatos carentes e filhos de policiais, bombeiros e inspetores de segurança e administração penitenciária, mortos ou incapacitados em razão do serviço?

RESPOSTAS	FREQUÊNCIAS BRUTAS					
	A	B	C	D	E	GERAL
não	1.945	4.493	6.805	6.716	4.524	24.483
sim	1.197	3.092	6.060	7.964	7.576	25.889
total válido	3.142	7.585	12.865	14.680	12.100	50.372
em branco / anuladas	224	566	722	574	410	2.496
total geral	3.366	8.151	13.587	15.254	12.510	52.868

RESPOSTAS	FREQUÊNCIAS PERCENTUAIS					
	A	B	C	D	E	GERAL
não	61,90	59,24	52,90	45,75	37,39	48,60
sim	38,10	40,76	47,10	54,25	62,61	51,40
TOTAL	100,00	100,00	100,00	100,00	100,00	100,00

